

ROMÂNIA
JUDEȚUL PRAHOVA
CONSILIUL LOCAL AL MUNICIPIULUI PLOIEȘTI

HOTĂRÂREA Nr. 246
privind aprobarea organigramei și statelor de funcții ale
Administrației Serviciilor Sociale Comunitare Ploiești

Consiliul Local al Municipiului Ploiești:

văzând Referatul de aprobare nr. 316/21.06.2024 al primarului municipiului Ploiești domnul Andrei Liviu Volosevici și Raportul de Specialitate al Administrației Serviciilor Sociale Comunitare Ploiești nr. 11306/13.06.2024 prin care se propune aprobarea organigramei și statelor de funcții ale Administrației Serviciilor Sociale Comunitare Ploiești, ca urmare a reorganizării instituției;

având în vedere Raportul de specialitate nr. 278/25.06.2024 al Serviciului Resurse Umane, Organizare și Administrativ și Raportul de specialitate nr.949/27.06.2024 al Direcției Administrație Publică, Juridic – Contencios, Achiziții Publice, Contracte din cadrul aparatului de specialitate al primarului municipiului Ploiești;

ținând cont de avizul Comisiei de specialitate nr. 1 – Comisia de buget finanțe, control, administrarea domeniului public și privat, studii, strategii și prognoze din data de 27.06.2024 și de avizul Comisiei de specialitate nr. 7 – Comisia juridică, ordine publică, petiții și reclamații din data de 27.06.2024;

potrivit prevederilor art. XVIII din Legea nr. 296/27.10.2023 privind unele măsuri fiscal bugetare pentru asigurarea sustenabilității financiare a României pe termen lung: “Începând cu 01 noiembrie 2023 prevederile art. 63 alin. (1), art. 390 alin. (1) lit. h) din Ordonanța de urgență a Guvernului nr. 57/2019, cu modificările și completările ulterioare, precum și pct. 8 de la lit. B de la pct. I din anexa nr. 5 la același act normativ se abrogă”;

având în vedere prevederile art. XX, art. XXI și art. XXII din Legea nr.296/2023 privind unele măsuri fiscal-bugetare pentru asigurarea sustenabilității financiare a României pe termen lung, conform cărora instituțiile publice se reorganizează aplicând cumulativ două măsuri, respectiv pentru constituirea unui serviciu este necesar un număr minim de 10 posturi de execuție, iar numărul funcțiilor de conducere este de maximum 8% din numărul total al posturilor aprobate la nivel de ordonator principal de credite;

luând în considerare prevederile art. 518 alin. (1) și alin. (2) din Ordonanța de urgență a Guvernului nr. 57/2019 privind Codul Administrativ, prin care se reglementează modalitatea de reorganizare a autorității și instituției publice;

ținând cont de prevederile art. 41 din Legea nr. 53/2003 – Codul Muncii, referitoare la modificarea contractului individual de muncă numai cu acordul părților;

în temeiul art. 129 alin. (2) lit. a), alin. (3) lit. c) și art. 196 alin. (1) lit. a) din Ordonanța de urgență a Guvernului nr. 57/2019 privind Codul administrativ, cu modificările și completările ulterioare;

HOTĂRĂȘTE:

Art. 1 Aprobă organigrama și statele de funcții ale Administrației Serviciilor Sociale Comunitare Ploiești, conform anexelor nr. 1 - 4, ce fac parte integrantă din prezenta hotărâre, începând cu data de 01.07.2024.

Art. 2 Începând cu aceeași dată, prevederile Hotărârii Consiliului Local nr.12/05.02.2024 își încetează aplicabilitatea.

Art. 3 Administrația Serviciilor Sociale Comunitare Ploiești va duce la îndeplinire prevederile prezentei hotărâri.

Art. 4 Direcția Administrație Publică, Juridic-Contencios, Achiziții Publice, Contracte va aduce la cunoștință celor interesați prevederile prezentei hotărâri.

Data în Ploiești, astăzi, 27 iunie 2024

**PREȘEDINTE DE ȘEDINȚĂ,
Nicolae-Vlad FRUSINA**

**Contrasemnează:
SECRETAR GENERAL,
Mihaela-Lucia CONSTANTIN**

CONSILIUL LOCAL AL MUNICIPIULUI PLOIEȘTI

Anexa 1 la HCL
nr. 946 / 2024

ADMINISTRAȚIA SERVICIILOR SOCIALE COMUNITARE

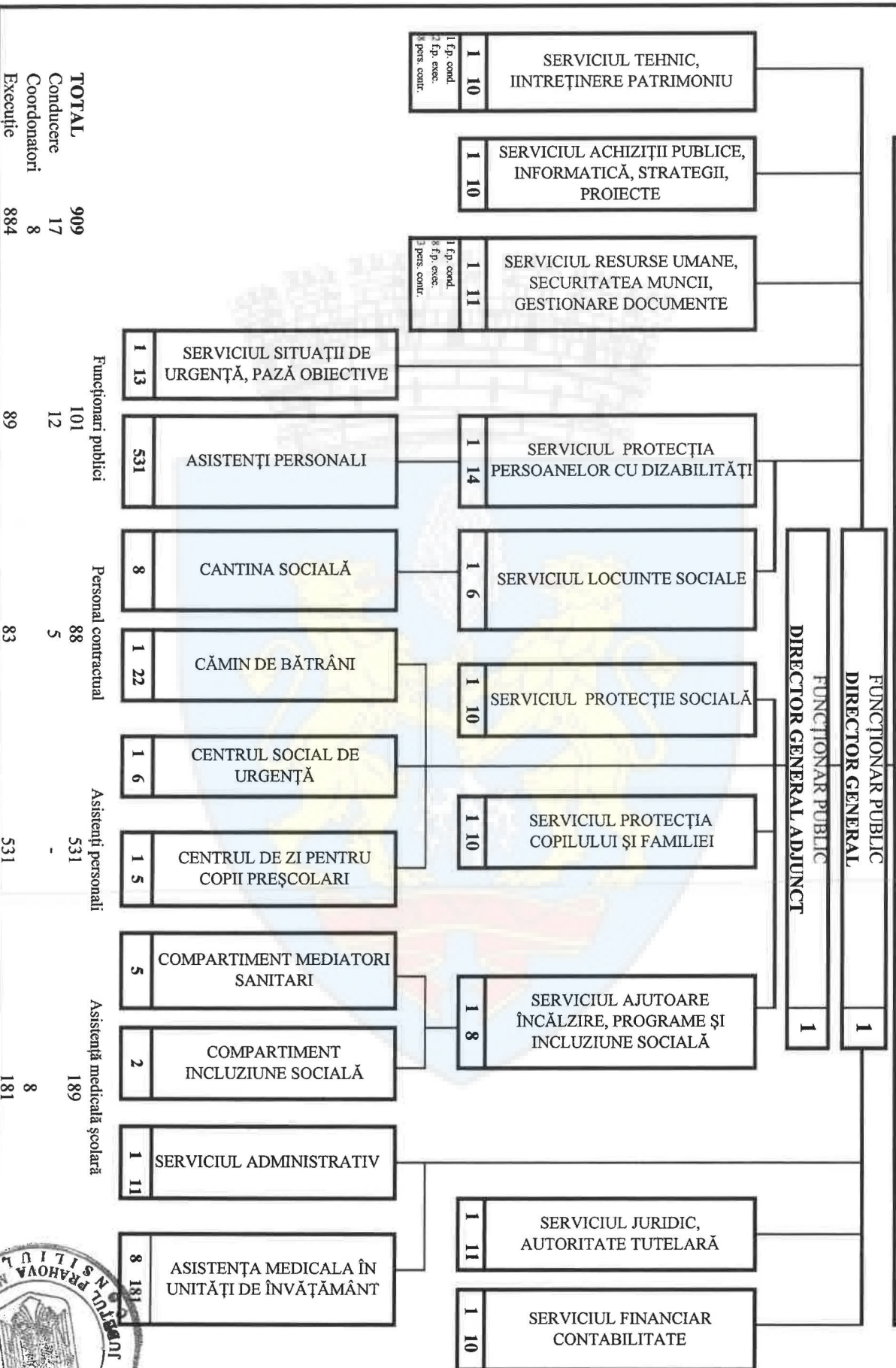

ADMINISTRATIA SERVICIILOR SOCIALE COMUNITARE PLOIESTI
STAT DE FUNCȚII

| Nr. crt. | STRUCTURA | FUNȚIE DE DEMNITATE PUBLICĂ | Funcție publică | | Clasa | Gradul profesional | Nivelul studiilor | Funcția contractuală | | Grad/Treapta profesională | Nivelul studiilor |
|--|-----------|-----------------------------|-----------------------------|-------------|-------|--------------------|-------------------|----------------------|-------------|---------------------------|-------------------|
| | | | de conducere ** | de execuție | | | | de conducere | de execuție | | |
| CONDUCERE | | | | | | | | | | | |
| 1 | | | director general | | | II | S | | | | |
| 2 | | | director general adj. | | | II | S | | | | |
| SERVICIUL ACHIZIȚII PUBLICE, INFORMATICĂ, STRATEGII, PROIECTE | | | | | | | | | | | |
| 3 | | | sef serviciu | | | II | S | | | | |
| 4 | | | consilier achiziții publice | | I | superior | S | | | | |
| 5 | | | consilier achiziții publice | | I | superior | S | | | | |
| 6 | | | consilier achiziții publice | | I | superior | S | | | | |
| 7 | | | consilier achiziții publice | | I | superior | S | | | | |
| 8 | | | consilier achiziții publice | | I | debutant | S | | | | |
| 9 | | | consilier | | I | superior | S | | | | |
| 10 | | | consilier | | I | superior | S | | | | |
| 11 | | | consilier | | I | superior | S | | | | |
| 12 | | | consilier | | I | principal | S | | | | |
| 13 | | | consilier | | I | debutant | S | | | | |
| SERVICIUL LOCUINȚE SOCIALE | | | | | | | | | | | |
| 14 | | | sef serviciu | | | II | S | | | | |
| 15 | | | consilier | | I | superior | S | | | | |
| 16 | | | consilier | | I | superior | S | | | | |
| 17 | | | consilier | | I | superior | S | | | | |
| 18 | | | consilier | | I | superior | S | | | | |
| 19 | | | consilier | | I | principal | S | | | | |
| 20 | | | referent | | III | superior | M | | | | |
| CANTINA SOCIALĂ | | | | | | | | | | | |
| 21 | | | | | | | | | | inspector de specialitate | |



| Nr. crt. | STRUCTURA | FUNCTIE DE DEMNITATE PUBLICA | Funcție publică | | Clasa | Gradul profesional | Nivelul studiilor | Funcția contractuală | | Grad/Teapă profesională | Nivelul studiilor |
|----------|-----------|------------------------------|-----------------|-------------|-------|--------------------|-------------------|----------------------|---------------------------|-------------------------|-------------------|
| | | | de conducere ** | de execuție | | | | de conducere | de execuție | | |
| 22 | | | | | | | | | inspector de specialitate | IA | S |
| 23 | | | | | | | | | magaziner | | |
| 24 | | | | | | | | | bucatar | | |
| 25 | | | | | | | | | bucatar | | |
| 26 | | | | | | | | | bucatar | | |
| 27 | | | | | | | | | bucatar | | |
| 28 | | | | | | | | | muncitor necalificat | I | |

SERVICIUL PROTECȚIE SOCIALĂ

| | | | | | | | | | | | |
|----|--|--|--------------|---|----------|----|---|--|--|--|--|
| 29 | | | sef serviciu | | | II | S | | | | |
| 30 | | | consilier | I | superior | S | | | | | |
| 31 | | | consilier | I | superior | S | | | | | |
| 32 | | | consilier | I | superior | S | | | | | |
| 33 | | | consilier | I | superior | S | | | | | |
| 34 | | | consilier | I | superior | S | | | | | |
| 35 | | | consilier | I | superior | S | | | | | |
| 36 | | | consilier | I | superior | S | | | | | |
| 37 | | | consilier | I | superior | S | | | | | |
| 38 | | | consilier | I | superior | S | | | | | |
| 39 | | | consilier | I | superior | S | | | | | |

SERVICIUL RESURSE UMANE, SECURITATEA MUNCII, GESTIONARE DOCUMENTE

| | | | | | | | | | | | |
|----|--|--|--------------|---|----------|----|---|--|--|--|--|
| 40 | | | sef serviciu | | | II | S | | | | |
| 41 | | | consilier | I | superior | S | | | | | |
| 42 | | | consilier | I | superior | S | | | | | |
| 43 | | | consilier | I | superior | S | | | | | |
| 44 | | | consilier | I | superior | S | | | | | |
| 45 | | | consilier | I | superior | S | | | | | |
| 46 | | | consilier | I | superior | S | | | | | |

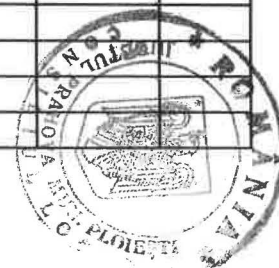

| Nr. crt. | STRUCTURA | FUNCTIE DE DEMNITATE PUBLICA | Funcție publică | | Clasa | Gradul profesional | Nivelul studiilor | Funcția contractuală | | Grad/Treapta profesională | Nivelul studiilor |
|----------|-----------|------------------------------|-----------------|-------------|-------|--------------------|-------------------|----------------------|---------------------------|---------------------------|-------------------|
| | | | de conducere ** | de execuție | | | | de conducere | de execuție | | |
| 47 | | | | consilier | I | superior | S | | | | |
| 48 | | | | consilier | I | principal | S | | | | |
| 49 | | | | | | | | | inspector de specialitate | IA | S |
| 50 | | | | | | | | | inspector de specialitate | IA | S |
| 51 | | | | | | | | | referent | IA | M |

SERVICIUL JURIDIC, AUTORITATE TUTELARĂ

| | | | | | | | | | | | |
|----|--|--|--------------|-------------------|---|----------|---|--|--|--|--|
| 52 | | | sef serviciu | | | II | S | | | | |
| 53 | | | | consilier juridic | I | superior | S | | | | |
| 54 | | | | consilier | I | superior | S | | | | |
| 55 | | | | consilier | I | superior | S | | | | |
| 56 | | | | consilier | I | superior | S | | | | |
| 57 | | | | consilier | I | superior | S | | | | |
| 58 | | | | consilier | I | superior | S | | | | |
| 59 | | | | consilier | I | superior | S | | | | |
| 60 | | | | consilier | I | superior | S | | | | |
| 61 | | | | consilier | I | superior | S | | | | |
| 62 | | | | consilier | I | superior | S | | | | |
| 63 | | | | consilier | I | superior | S | | | | |

SERVICIUL PROTECȚIA PERSOANELOR CU DIZABILITĂȚI

| | | | | | | | | | | | |
|----|--|--|--------------|-----------|---|----------|---|--|--|--|--|
| 64 | | | sef serviciu | | | II | S | | | | |
| 65 | | | | consilier | I | superior | S | | | | |
| 66 | | | | consilier | I | superior | S | | | | |
| 67 | | | | consilier | I | superior | S | | | | |
| 68 | | | | consilier | I | superior | S | | | | |
| 69 | | | | consilier | I | superior | S | | | | |
| 70 | | | | consilier | I | superior | S | | | | |
| 71 | | | | consilier | I | superior | S | | | | |
| 72 | | | | consilier | I | superior | S | | | | |



| Nr. crt. | STRUCTURA | FUNCTIE DE DEMNITATE PUBLICA | Funcție publică | | Clasa | Gradul profesional | Nivelul studiilor | Funcția contractuală | | Grad/Treapta profesională | Nivelul studiilor |
|----------|-----------|------------------------------|-----------------|-------------|-------|--------------------|-------------------|----------------------|-------------|---------------------------|-------------------|
| | | | de conducere ** | de execuție | | | | de conducere | de execuție | | |
| 73 | | | | consilier | I | superior | S | | | | |
| 74 | | | | consilier | I | superior | S | | | | |
| 75 | | | | consilier | I | superior | S | | | | |
| 76 | | | | consilier | I | superior | S | | | | |
| 77 | | | | consilier | I | superior | S | | | | |
| 78 | | | | consilier | I | principal | S | | | | |

SERVICIUL FINANCIAR CONTABILITATE

| | | | | | | | | | | | |
|----|--|--|--------------|-----------|---|-----------|---|--|--|--|--|
| 79 | | | sef serviciu | | | II | S | | | | |
| 80 | | | | consilier | I | superior | S | | | | |
| 81 | | | | consilier | I | superior | S | | | | |
| 82 | | | | consilier | I | superior | S | | | | |
| 83 | | | | consilier | I | superior | S | | | | |
| 84 | | | | consilier | I | superior | S | | | | |
| 85 | | | | consilier | I | superior | S | | | | |
| 86 | | | | consilier | I | superior | S | | | | |
| 87 | | | | consilier | I | principal | S | | | | |
| 88 | | | | consilier | I | principal | S | | | | |
| 89 | | | | consilier | I | principal | S | | | | |

SERVICIUL AJUTOARE ÎNCĂLZIRE, PROGRAME ȘI INCLUZIUNE SOCIALĂ

| | | | | | | | | | | | |
|----|--|--|--------------|-----------|---|----------|---|--|--|--|--|
| 90 | | | sef serviciu | | | II | S | | | | |
| 91 | | | | consilier | I | superior | S | | | | |
| 92 | | | | consilier | I | superior | S | | | | |
| 93 | | | | consilier | I | superior | S | | | | |
| 94 | | | | consilier | I | superior | S | | | | |
| 95 | | | | consilier | I | superior | S | | | | |
| 96 | | | | consilier | I | superior | S | | | | |



| Nr. crt. | STRUCTURA | FUNCTIE DE DEMNITATE PUBLICA | Funcție publică | | Clasa | Gradul profesional | Nivelul studiilor | Funcția contractuală | | Grad/Treapta profesională | Nivelul studiilor |
|--|-----------|------------------------------|-----------------|-------------|-------|--------------------|-------------------|----------------------|---------------------------|---------------------------|-------------------|
| | | | de conducere ** | de execuție | | | | de conducere | de execuție | | |
| 97 | | | | consilier | I | superior | S | | | | |
| 98 | | | | consilier | I | superior | S | | | | |
| COMPARTIMENT INCLUZIUNE SOCIALĂ | | | | | | | | | | | |
| 99 | | | | | | | | | inspector de specialitate | IA | S |
| 100 | | | | | | | | | inspector de specialitate | IA | S |
| COMPARTIMENT MEDIATORI SANITARI | | | | | | | | | | | |
| 101 | | | | | | | | | mediator sanitar | principal | M |
| 102 | | | | | | | | | mediator sanitar | principal | M |
| 103 | | | | | | | | | mediator sanitar | principal | M |
| 104 | | | | | | | | | mediator sanitar | principal | M |
| 105 | | | | | | | | | mediator sanitar | principal | M |
| SERVICIUL PROTECȚIA COPILULUI ȘI FAMILIEI | | | | | | | | | | | |
| 106 | | | sef serviciu | | | II | S | | | | |
| 107 | | | | consilier | I | superior | S | | | | |
| 108 | | | | consilier | I | superior | S | | | | |
| 109 | | | | consilier | I | superior | S | | | | |
| 110 | | | | consilier | I | superior | S | | | | |
| 111 | | | | consilier | I | superior | S | | | | |
| 112 | | | | consilier | I | superior | S | | | | |
| 113 | | | | consilier | I | superior | S | | | | |
| 114 | | | | consilier | I | superior | S | | | | |
| 115 | | | | consilier | I | superior | S | | | | |
| 116 | | | | consilier | I | superior | S | | | | |
| SERVICIUL TEHNIC, ÎNTREȚINERE PATRIMONIU | | | | | | | | | | | |
| 117 | | | sef serviciu | | | II | S | | | | |
| 118 | | | | consilier | I | superior | S | | | | |
| 119 | | | | consilier | I | superior | S | | | | |
| 120 | | | | | | | | | munc.calif. tinichigiu | | |



| Nr. crt. | STRUCTURA | FUNCTIE DE DEMNITATE PUBLICĂ | Funcție publică | | Clasa | Gradul profesional | Nivelul studiilor | Funcția contractuală | | Grad/Treapta profesională | Nivelul studiilor |
|----------------------------------|-----------|------------------------------|-----------------|-------------|-------|--------------------|-------------------|---------------------------|-------------|---------------------------|-------------------|
| | | | de conducere ** | de execuție | | | | de conducere | de execuție | | |
| 121 | | | | | | | | munc.calif. fochist | I | | |
| 122 | | | | | | | | munc.calif. instalator | I | | |
| 123 | | | | | | | | munc. calif. instalator | I | | |
| 124 | | | | | | | | munc.calif. electrician | I | | |
| 125 | | | | | | | | munc.calif. lacatus mec. | I | | |
| 126 | | | | | | | | munc.calif. lacatus mec. | I | | |
| 127 | | | | | | | | munc.calif. electrician | I | | |
| SERVICIUL ADMINISTRATIV | | | | | | | | | | | |
| 128 | | | | | | | | sef serviciu | | II | S |
| 129 | | | | | | | | inspector de specialitate | | IA | S |
| 130 | | | | | | | | inspector de specialitate | | IA | S |
| 131 | | | | | | | | inspector de specialitate | | IA | S |
| 132 | | | | | | | | referent | | IA | M |
| 133 | | | | | | | | sofer | | I | |
| 134 | | | | | | | | sofer | | I | |
| 135 | | | | | | | | sofer | | I | |
| 136 | | | | | | | | magaziner | | | |
| 137 | | | | | | | | muncitor necalificat | | I | |
| 138 | | | | | | | | muncitor necalificat | | I | |
| 139 | | | | | | | | muncitor necalificat | | I | |
| CENTRUL DE ZI COPII | | | | | | | | | | | |
| 140 | | | | | | | | sef centru | | II | S |
| 141 | | | | | | | | psiholog | | princip. | S |
| 142 | | | | | | | | psiholog | | princip. | S |
| 143 | | | | | | | | educator | | princip. | S |
| 144 | | | | | | | | educator | | princip. | S |
| 145 | | | | | | | | muncitor necalificat | | | |
| CENTRUL SOCIAL DE URGENȚĂ | | | | | | | | | | | |
| 146 | | | | | | | | sef centru | | | |

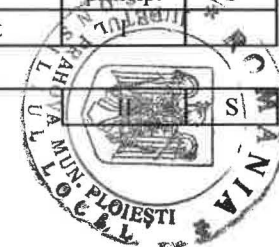

| Nr. crt. | STRUCTURA | FUNCTIE DE DEMNITATE PUBLICĂ | Funcție publică | | Clasa | Gradul profesional | Nivelul studiilor | Funcția contractuală | | Grad/Treapta profesională | Nivelul studiilor |
|----------|-----------|------------------------------|-----------------|-------------|-------|--------------------|-------------------|----------------------|----------------------|---------------------------|-------------------|
| | | | de conducere ** | de execuție | | | | de conducere | de execuție | | |
| 147 | | | | | | | | | asistent social | principal | S |
| 148 | | | | | | | | | muncitor necalificat | I | |
| 149 | | | | | | | | | muncitor necalificat | I | |
| 150 | | | | | | | | | muncitor necalificat | I | |
| 151 | | | | | | | | | muncitor necalificat | I | |
| 152 | | | | | | | | | muncitor necalificat | I | |

CĂMINUL DE BĂTRÂNI

| | | | | | | | | | | | |
|-----|--|--|--|--|--|--|--|------------|------------------|-----------|----|
| 153 | | | | | | | | sef centru | | II | S |
| 154 | | | | | | | | | asistent social | principal | S |
| 155 | | | | | | | | | asistent social | principal | S |
| 156 | | | | | | | | | magaziner | | |
| 157 | | | | | | | | | asistent medical | principal | PL |
| 158 | | | | | | | | | asistent medical | principal | PL |
| 159 | | | | | | | | | asistent medical | principal | PL |
| 160 | | | | | | | | | asistent medical | principal | PL |
| 161 | | | | | | | | | asistent medical | principal | PL |
| 162 | | | | | | | | | infirmiera | | |
| 163 | | | | | | | | | infirmiera | | |
| 164 | | | | | | | | | infirmiera | | |
| 165 | | | | | | | | | infirmiera | | |
| 166 | | | | | | | | | infirmiera | | |
| 167 | | | | | | | | | infirmiera | | |
| 168 | | | | | | | | | infirmiera | | |
| 169 | | | | | | | | | infirmiera | | |
| 170 | | | | | | | | | infirmiera | | |
| 171 | | | | | | | | | bucatar | | |
| 172 | | | | | | | | | bucatar | | |
| 173 | | | | | | | | | bucatar | | |
| 174 | | | | | | | | | bucatar | | |



| Nr. crt. | STRUCTURA | FUNCTIE DE DEMNITATE PUBLICA | Funcție publică | | Clasa | Gradul profesional | Nivelul studiilor | Funcția contractuală | | Grad/Treapta profesională | Nivelul studiilor |
|----------|-----------|------------------------------|-----------------|-------------|-------|--------------------|-------------------|----------------------|----------------------|---------------------------|-------------------|
| | | | de conducere ** | de execuție | | | | de conducere | de execuție | | |
| 175 | | | | | | | | | muncitor necalificat | I | |

SERVICIUL SITUAȚII DE URGENȚĂ, PAZĂ OBIECTIVE

| | | | | | | | | | | | |
|-----|--|--|--|--|--|--|--|---------------------------|--|----|---|
| 176 | | | | | | | | sef serviciu | | II | S |
| 177 | | | | | | | | inspector de specialitate | | IA | S |
| 178 | | | | | | | | pompier | | | |
| 179 | | | | | | | | pompier | | | |
| 180 | | | | | | | | pompier | | | |
| 181 | | | | | | | | pompier | | | |
| 182 | | | | | | | | pompier | | | |
| 183 | | | | | | | | pompier | | | |
| 184 | | | | | | | | paznic | | | |
| 185 | | | | | | | | paznic | | | |
| 186 | | | | | | | | paznic | | | |
| 187 | | | | | | | | paznic | | | |
| 188 | | | | | | | | paznic | | | |
| 189 | | | | | | | | paznic | | | |

| | |
|--|------------|
| NR. TOTAL FUNCȚII PUBLICE | 101 |
| NR. TOTAL FUNCȚII PUBLICE DE CONDUCERE | 12 |
| NR. TOTAL FUNCȚII PUBLICE DE EXECUTIE | 89 |
| NR. TOTAL FUNCȚII CONTRACTUALE | 808 |
| NR. TOTAL FUNCȚII CONTRACTUALE DE CONDUCERE | 5 |
| NR. TOTAL COORDONATORI CABINETE MEDICALE | 8 |
| NR. TOTAL FUNCȚII CONTRACTUALE DE EXECUTIE | 83 |
| NR. TOTAL EXECUȚIE CABINETE MEDICALE ȘCOLARE | 181 |
| NR. TOTAL ASISTENȚI PERSONALI | 531 |
| NR. TOTAL FUNCȚII ÎN INSTITUȚIE | 909 |



STAT DE FUNCȚII

ASISTENȚA MEDICALĂ ÎN UNITĂȚI DE ÎNVĂȚĂMÂNT



| nr.crt | functia | | nivel studii | grad |
|--------|----------------------------|----------------------|--------------|------------|
| 1 | medic coordonator | personal contractual | S | |
| 2 | medic coordonator | personal contractual | S | |
| 3 | medic coordonator | personal contractual | S | |
| 4 | medic coordonator | personal contractual | S | |
| 5 | asist. medical coordonator | personal contractual | S/SSD/PL | principal |
| 6 | asist. medical coordonator | personal contractual | S/SSD/PL | principal |
| 7 | asist. medical coordonator | personal contractual | S/SSD/PL | principal |
| 8 | asist. medical coordonator | personal contractual | S/SSD/PL | principal |
| 9 | medic primar | personal contractual | S | primar |
| 10 | medic primar | personal contractual | S | primar |
| 11 | medic primar | personal contractual | S | primar |
| 12 | medic specialist | personal contractual | S | specialist |
| 13 | medic specialist | personal contractual | S | specialist |
| 14 | medic specialist | personal contractual | S | specialist |
| 15 | medic specialist | personal contractual | S | specialist |
| 16 | medic specialist | personal contractual | S | specialist |
| 17 | medic specialist | personal contractual | S | specialist |
| 18 | medic specialist | personal contractual | S | specialist |
| 19 | medic specialist | personal contractual | S | specialist |
| 20 | medic specialist | personal contractual | S | specialist |
| 21 | medic specialist | personal contractual | S | specialist |
| 22 | medic | personal contractual | S | |
| 23 | medic | personal contractual | S | |
| 24 | medic | personal contractual | S | |
| 25 | medic | personal contractual | S | |
| 26 | medic | personal contractual | S | |
| 27 | medic dentist primar | personal contractual | S | primar |
| 28 | medic dentist primar | personal contractual | S | primar |
| 29 | medic dentist primar | personal contractual | S | primar |
| 30 | medic dentist primar | personal contractual | S | primar |
| 31 | medic dentist primar | personal contractual | S | primar |
| 32 | medic dentist specialist | personal contractual | S | specialist |
| 33 | medic dentist specialist | personal contractual | S | specialist |
| 34 | medic dentist | personal contractual | S | |
| 35 | medic dentist | personal contractual | S | |
| 36 | medic dentist | personal contractual | S | |
| 37 | medic dentist | personal contractual | S | |
| 38 | medic dentist | personal contractual | S | |
| 39 | medic dentist | personal contractual | S | |

| | | | | |
|-----|------------------|----------------------|----|-----------|
| 126 | asistent medical | personal contractual | PL | principal |
| 127 | asistent medical | personal contractual | PL | principal |
| 128 | asistent medical | personal contractual | PL | principal |
| 129 | asistent medical | personal contractual | PL | principal |
| 130 | asistent medical | personal contractual | PL | principal |
| 131 | asistent medical | personal contractual | PL | principal |
| 132 | asistent medical | personal contractual | PL | principal |
| 133 | asistent medical | personal contractual | PL | principal |
| 134 | asistent medical | personal contractual | PL | principal |
| 135 | asistent medical | personal contractual | PL | principal |
| 136 | asistent medical | personal contractual | PL | principal |
| 137 | asistent medical | personal contractual | PL | principal |
| 138 | asistent medical | personal contractual | PL | principal |
| 139 | asistent medical | personal contractual | PL | principal |
| 140 | asistent medical | personal contractual | PL | |
| 141 | asistent medical | personal contractual | PL | |
| 142 | asistent medical | personal contractual | PL | |
| 143 | asistent medical | personal contractual | PL | |
| 144 | asistent medical | personal contractual | PL | |
| 145 | asistent medical | personal contractual | PL | |
| 146 | asistent medical | personal contractual | PL | |
| 147 | asistent medical | personal contractual | PL | |
| 148 | asistent medical | personal contractual | PL | |
| 149 | asistent medical | personal contractual | PL | |
| 150 | asistent medical | personal contractual | PL | |
| 151 | asistent medical | personal contractual | PL | |
| 152 | asistent medical | personal contractual | PL | |
| 153 | asistent medical | personal contractual | PL | |
| 154 | asistent medical | personal contractual | PL | |
| 155 | asistent medical | personal contractual | PL | |
| 156 | asistent medical | personal contractual | PL | |
| 157 | asistent medical | personal contractual | PL | |
| 158 | asistent medical | personal contractual | PL | |
| 159 | asistent medical | personal contractual | PL | |
| 160 | asistent medical | personal contractual | PL | |
| 161 | asistent medical | personal contractual | PL | |
| 162 | asistent medical | personal contractual | PL | |
| 163 | asistent medical | personal contractual | PL | |
| 164 | asistent medical | personal contractual | PL | |
| 165 | asistent medical | personal contractual | PL | |
| 166 | asistent medical | personal contractual | PL | |
| 167 | asistent medical | personal contractual | PL | |
| 168 | asistent medical | personal contractual | PL | |

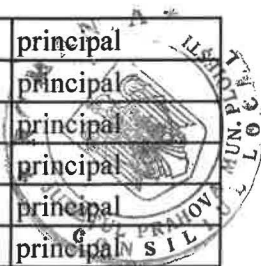

| | | | | |
|-----|----------------------------|----------------------|----|-----------|
| 169 | asistent medical | personal contractual | PL | |
| 170 | asistent medical | personal contractual | PL | |
| 171 | asistent medical | personal contractual | PL | |
| 172 | asistent medical | personal contractual | PL | principal |
| 173 | asistent medical | personal contractual | PL | principal |
| 174 | asistent medical | personal contractual | PL | debutant |
| 175 | asistent medical | personal contractual | PL | debutant |
| 176 | asistent medical | personal contractual | PL | debutant |
| 177 | asistent medical 1/2 norma | personal contractual | PL | principal |
| 178 | asistent medical 1/2 norma | personal contractual | PL | principal |
| 179 | asistent medical 1/2 norma | personal contractual | PL | principal |
| 180 | asistent medical 1/2 norma | personal contractual | PL | principal |
| 181 | asistent medical 1/2 norma | personal contractual | PL | principal |
| 182 | asistent medical 1/2 norma | personal contractual | PL | |
| 183 | asistent medical 1/2 norma | personal contractual | PL | |
| 184 | asistent medical 1/2 norma | personal contractual | PL | |
| 185 | asistent medical 1/2 norma | personal contractual | PL | |
| 186 | asistent medical 1/2 norma | personal contractual | PL | debutant |
| 187 | asistent medical 1/2 norma | personal contractual | PL | debutant |
| 188 | asistent medical 1/2 norma | personal contractual | PL | debutant |
| 189 | asistent medical | personal contractual | PL | |

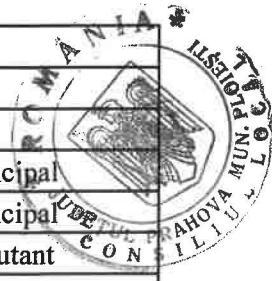

STAT DE FUNCTII

anexa nr.4 la HCL nr.....245/2024

ASISTENTI PERSONALI

| nr.crt | denumirea functiei | functia | nivel studii |
|--------|--------------------|----------------------|--------------|
| 1 | asistent personal | personal contractual | M, G |
| 2 | asistent personal | personal contractual | M, G |
| 3 | asistent personal | personal contractual | M, G |
| 4 | asistent personal | personal contractual | M, G |
| 5 | asistent personal | personal contractual | M, G |
| 6 | asistent personal | personal contractual | M, G |
| 7 | asistent personal | personal contractual | M, G |
| 8 | asistent personal | personal contractual | M, G |
| 9 | asistent personal | personal contractual | M, G |
| 10 | asistent personal | personal contractual | M, G |
| 11 | asistent personal | personal contractual | M, G |
| 12 | asistent personal | personal contractual | M, G |
| 13 | asistent personal | personal contractual | M, G |
| 14 | asistent personal | personal contractual | M, G |
| 15 | asistent personal | personal contractual | M, G |
| 16 | asistent personal | personal contractual | M, G |
| 17 | asistent personal | personal contractual | M, G |
| 18 | asistent personal | personal contractual | M, G |
| 19 | asistent personal | personal contractual | M, G |
| 20 | asistent personal | personal contractual | M, G |
| 21 | asistent personal | personal contractual | M, G |
| 22 | asistent personal | personal contractual | M, G |
| 23 | asistent personal | personal contractual | M, G |
| 24 | asistent personal | personal contractual | M, G |
| 25 | asistent personal | personal contractual | M, G |
| 26 | asistent personal | personal contractual | M, G |
| 27 | asistent personal | personal contractual | M, G |
| 28 | asistent personal | personal contractual | M, G |
| 29 | asistent personal | personal contractual | M, G |
| 30 | asistent personal | personal contractual | M, G |
| 31 | asistent personal | personal contractual | M, G |
| 32 | asistent personal | personal contractual | M, G |
| 33 | asistent personal | personal contractual | M, G |
| 34 | asistent personal | personal contractual | M, G |
| 35 | asistent personal | personal contractual | M, G |
| 36 | asistent personal | personal contractual | M, G |
| 37 | asistent personal | personal contractual | M, G |
| 38 | asistent personal | personal contractual | M, G |
| 39 | asistent personal | personal contractual | M, G |
| 40 | asistent personal | personal contractual | M, G |
| 41 | asistent personal | personal contractual | M, G |
| 42 | asistent personal | personal contractual | M, G |
| 43 | asistent personal | personal contractual | M, G |
| 44 | asistent personal | personal contractual | M, G |
| 45 | asistent personal | personal contractual | M, G |
| 46 | asistent personal | personal contractual | M, G |
| 47 | asistent personal | personal contractual | M, G |
| 48 | asistent personal | personal contractual | M, G |

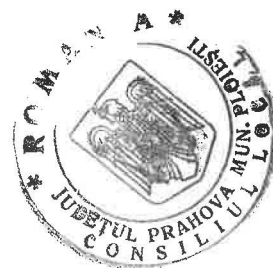

| | | | |
|-----|-------------------|----------------------|------|
| 526 | asistent personal | personal contractual | M, G |
| 527 | asistent personal | personal contractual | M, G |
| 528 | asistent personal | personal contractual | M, G |
| 529 | asistent personal | personal contractual | M, G |
| 530 | asistent personal | personal contractual | M, G |
| 531 | asistent personal | personal contractual | M, G |

