

**ROMÂNIA**  
**JUDEȚUL PRAHOVA**  
**CONSILIUL LOCAL AL MUNICIPIUL PLOIEȘTI**

**HOTĂRÂREA NR. 279**  
**privind aprobarea organigramei și a statului de funcții**  
**ale societății Termo Ploiești S.R.L.**

**Consiliul Local al Municipiului Ploiești:**

Văzând Referatul de aprobare nr. 339/27.06.20245 al domnului primar Andrei-Liviu Volosevici, precum și Raportul de specialitate al Societății Termo Ploiești S.R.L. nr. 24007473/26.06.2024 prin care se propune aprobarea organigramei și a statului de funcții ale Societății Termo Ploiești S.R.L.;

Ținând cont de Raportul de specialitate al Serviciului Resurse Umane, Organizare și Administrativ nr. 301/27.06.2024 și de Raportul de specialitate al Direcției Administrație Publică, Juridic-Cotencios, Achiziții Publice, Contracte nr. 954/27.06.2024 din cadrul aparatului de specialitate al primarului municipiului Ploiești;

Luând în considerare avizul Comisiei de specialitate nr. 1 - Comisia de buget finanțe, control, administrarea domeniului public și privat, studii, strategii și prognoze din data de 27.06.2024 și avizul Comisiei de specialitate nr. 7 – Comisia juridică, ordine publică, petiții și reclamații din data de 27.06.2024;

Luând act de Hotărârea Adunării Generale a Asociațiilor a Termo Ploiești S.R.L. nr.9/27.06.2024 și de Decizia Consiliului de Administrație al Termo Ploiești S.R.L. nr.56/27.06.2024;

Având în vedere dispozițiile Legii nr. 296/2023 privind unele măsuri fiscal bugetare pentru asigurarea sustenabilității financiare a României pe termen lung și cele ale Hotărârii Consiliului Local nr. 600/10.11.2023 privind mandatarea reprezentanților Consiliului Local al municipiului Ploiești în Adunările Generale a Acționarilor/Asociațiilor/Consiliului de Administrație ale operatorilor economici din subordinea Consiliului Local al municipiului Ploiești pentru punerea în aplicare a prevederilor Legii nr. 296/2023;

În baza art. 129 alin. (2) lit. a) și alin. (3) lit. c) și art. 196 alin. (1) lit. a) din Ordonanța de urgență a Guvernului nr. 57/2019 privind Codul Administrativ, cu modificările și completările ulterioare;

**HOTĂRĂȘTE:**

**Art. 1** Aprobă organigrama și statul de funcții ale Societății Termo Ploiești S.R.L., societate de interes local, conform anexelor nr. 1 și nr. 2, care fac parte integrantă din prezenta hotărâre, începând cu data de 01 iulie 2024.

**Art. 2** La data de 01 iulie 2024 Hotărârea Consiliului Local nr. 470/05.10.2022 își încetează aplicabilitatea.

**Art. 3** Cu ducerea la îndeplinire a prevederilor prezentei hotărâri se însărcinează societatea Termo Ploiești S.R.L.

**Art. 4** Direcția Administrație Publică, Juridic-Contencios, Achiziții Publice, Contracte va aduce la cunoștință publică prevederile prezentei hotărâri.

**Data în Ploiești, astăzi, 27 iunie 2024**

**PREȘEDINTE DE ȘEDINȚĂ,  
Nicolae-Vlad FRUSINA**

**Contrasemnează:  
SECRETAR GENERAL,  
Mihaela-Lucia CONSTANTIN**



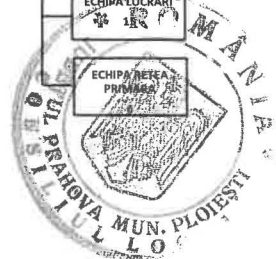
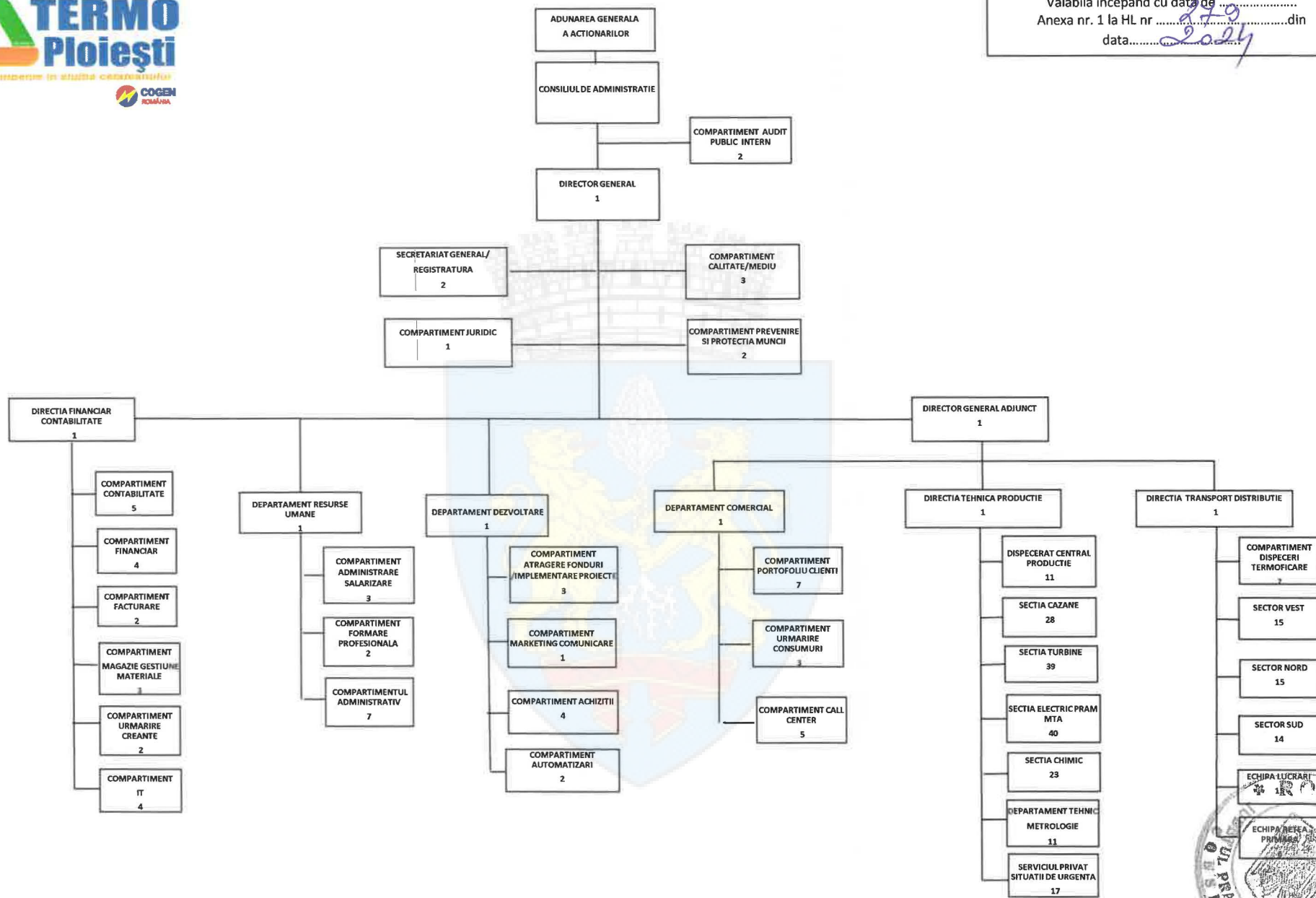

Total posturi : 316

**STAT DE FUNCTIUNI**

NR. POSTURI	STRUCTURI ORGANIZATIONALE	FUNCTIE	COR
1	DIRECTIA GENERALA	DIRECTOR GENERAL	112011
2	COMPARTIMENT AUDIT PUBLIC INTERN	AUDITOR INTERN	241306
	COMPARTIMENT AUDIT PUBLIC INTERN	AUDITOR INTERN	241306
2	SECRETARIAT GENERAL	ASISTENT DIRECTOR	334303
	REGISTRATURA	FUNCTIONAR ADMINISTRATIV	411001
1	COMPARTIMENT JURIDIC	CONSILIER JURIDIC	261103
3	COMPARTIMENT CALITATE / MEDIU	RESPONSABIL SISTEM MANAGEMENT INTEGRAT	242104
		SPECIALIST CALITATE	214129
		RESPONSABIL MEDIU	325710
2	COMPARTIMENT PREVENIRE SI PROTECTIA MUNCII	SEF SIPP	121901
		SPECIALIST SSM	226302
1	DIRECTIA FINANCIAR CONTABILITATE	DIRECTOR ECONOMIC	112020
5	CONTABIL SEF	CONTABIL SEF	121120
	COMPARTIMENT CONTABILITATE	ECONOMIST	263106
		ECONOMIST	263106
		CONTABIL	331302
		REFERENT PATRIMONIU	331309
4	COMPARTIMENT FINANCIAR	CONTABIL	331302
		REFERENT FINANCIAR	241104
		CASIER	523003
		CASIER	523003
2	COMPARTIMENT FACTURARE	CONTABIL	331302
		CONTABIL	331302

NR. POSTURI	STRUCTURI ORGANIZATIONALE	FUNCTIE	COR.
3	COMPARTIMENT MAGAZIE	GESTIONAR	432101
		GESTIONAR	432101
		MANIPULANT MARFURI	933303

2	COMPARTIMENT URMARIRE CREANTE	ECONOMIST	263106
		ECONOMIST	263106

4	COMPARTIMENT IT	INGINER DE SISTEM IN INFORMATICA	251203
		ADMINISTRATOR BAZA DATE	252101
		ADMINISTRATOR RETEA	252301
		TEHNICIAN IT	352210

1	DEPARTAMENT RESURSE UMANE	SEF DEPARTAMENT RESURSE UMANE	121901
---	---------------------------	-------------------------------	--------

3	COMPARTIMENT ADMINISTRARE SALARIZARE	SPECIALIST RESURSE UMANE	242314
		REFERENT RESURSE UMANE	333304
		REFERENT RESURSE UMANE	333304

2	COMPARTIMENT FORMARE PROFESIONALA	SPECIALIST RESURSE UMANE	242314
		REFERENT RESURSE UMANE	333304

7	COMPARTIMENT ADMINISTRATIV	RESPONSABIL ADMINISTRATIV	242104
		AGENT TRANSPORT	432301
		SOFER AUTOTURISM	832201
		SOFER AUTOTURISM	832201
		FUNCTIONAR ADMINISTRATIV	411001
		FUNCTIONAR ADMINISTRATIV	411001
AGENT CURATENIE	515302		

1	DEPARTAMENT DEZVOLTARE	SEF DEPARTAMENT DEZVOLTARE	121901
---	------------------------	----------------------------	--------

3	COMPARTIMENT ATRAGERE FONDURI IMPLEMENTARE PROIECTE	MANAGER IMPLEMENTARE PROIECTE	242101
		RESPONSABIL PROIECT	242104
		RESPONSABIL PROIECT	242104

1	COMPARTIMENT MARKETING COMUNICARE	ASISTENT RESPONSABIL COMUNICARE	243217
---	-----------------------------------	---------------------------------	--------



NR. POSTURI	STRUCTURI ORGANIZATIONALE	FUNCTIE	COR
4	COMPARTIMENT ACHIZITII	SPECIALIST ACHIZITII	332301
		SPECIALIST ACHIZITII	332301
		SPECIALIST ACHIZITII	332301
		SPECIALIST ACHIZITII	332301
2	COMPARTIMENT AUTOMATIZARI	AUTOMATIST	742201
		TEHNICIAN RETELE	352210
1	DIRECTOR GENERAL ADJUNCT	DIRECTOR GENERAL ADJUNCT	112012
1	DEPARTAMENT COMERCIAL	SEF DEPARTAMENT COMERCIAL	121901
7	COMPARTIMENT PORTOFOLIU CLIENTI	RESPONSABIL PORTOFOLIU CLIENTI	242104
		REFERENT CONTRACTE CLIENTI	331309
		AGENT COMERCIAL	332401
		AGENT COMERCIAL	332401
		AGENT COMERCIAL	332401
		AGENT COMERCIAL	332401
3	COMPARTIMENT URMARIRE CONSUMURI	OPERATOR INTRODUCERE VALIDARE DATE	413201
		OPERATOR INTRODUCERE VALIDARE DATE	413201
		OPERATOR INTRODUCERE VALIDARE DATE	413201
5	COMPARTIMENT CALL CENTER	OPERATOR CALL CENTER	422304
		OPERATOR CALL CENTER	422304
		OPERATOR CALL CENTER	422304
		OPERATOR CALL CENTER	422304
		OPERATOR CALL CENTER	422304
1	DIRECTIA PRODUCTIE	DIRECTOR TEHNIC PRODUCTIE	112024

NR. POSTURI	STRUCTURI ORGANIZATORIALE	FUNCTIE	COR.
-------------	---------------------------	---------	------

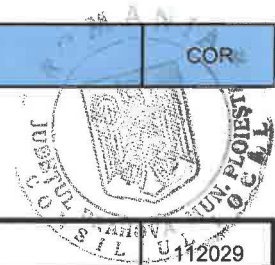

11	DEPARTAMENT TEHNIC METROLOGIE	<b>MANGER TEHNIC</b>	U112029
		REFERENT TEHNIC - GAZE	333309
		MANAGER PROIECT	242101
		INGINER TEHNIC	214401
		INGINER TEHNIC	214401
		REFERENT TEHNIC	215116
		REFERENT TEHNIC	215116
		RESPONSABIL RSVTI	242104
		RESPONSABIL METROLOGIE	242104
		METROLOG VERIFICATOR	731120
		METROLOG VERIFICATOR	731120

17	SERVICIUL SITUATII DE URGENTA	<b>SEF SERVICIU SITUATII DE URGENTA</b>	121901
		SERVANT POMPIERI	541104
		SERVANT POMPIERI	541104
		SERVANT POMPIERI	541104
		CONDUCATOR AUTOSPECIALA	833204
		SERVANT POMPIERI	541104
		SERVANT POMPIERI	541104
		CONDUCATOR AUTOSPECIALA	833204
		SERVANT POMPIERI	541104
		SERVANT POMPIERI	541104
		SERVANT POMPIERI	541104
		CONDUCATOR AUTOSPECIALA	833204
		SERVANT POMPIERI	541104
		SERVANT POMPIERI	541104
		SERVANT POMPIERI	541104
		CONDUCATOR AUTOSPECIALA	833104

11	DISPECERAT CENTRAL PRODUCTIE	<b>SEF SECTIE PRODUCTIE</b>	121903
		INGINER ENERGETICIAN	215111
		INGINER ENERGETICIAN	215111
		REFERENT EFICIENTA ENERGETICA	214239
		REFERENT	333309
		DISPECER CENTRALA	215102
		DISPECER CENTRALA	215102

NR. POSTURI	STRUCTURI ORGANIZATORIALE	FUNCTIE	COR
	DISPECERAT CENTRAL PRODUCTIE	DISPECER CENTRALA	215102
		DISPECER CENTRALA	215102
		DISPECER CENTRALA	215102
		DISPECER CENTRALA	215102

28	SECTIA CAZANE	<b>SEF SECTIE CAZANE</b>	121903
		INGINER MENTENANTA CAZANE	214401
		MAISTRU ENERGETICIAN	311301
		MAISTRU ENERGETICIAN	311301
		MAISTRU ENERGETICIAN	311301
		MAISTRU ENERGETICIAN	311301
		MAISTRU ENERGETICIAN	311301
		MAISTRU ENERGETICIAN	311301
		OPERATOR LA INSTALATIILE DIN CENTRALE ELECTRICE	313101
		OPERATOR LA INSTALATIILE DIN CENTRALE ELECTRICE	313101
		OPERATOR LA INSTALATIILE DIN CENTRALE ELECTRICE	313101
		OPERATOR LA INSTALATIILE DIN CENTRALE ELECTRICE	313101
		OPERATOR LA INSTALATIILE DIN CENTRALE ELECTRICE	313101
		OPERATOR LA INSTALATIILE DIN CENTRALE ELECTRICE	313101
		OPERATOR LA INSTALATIILE DIN CENTRALE ELECTRICE	313101
		OPERATOR LA INSTALATIILE DIN CENTRALE ELECTRICE	313101
		OPERATOR LA INSTALATIILE DIN CENTRALE ELECTRICE	313101
		OPERATOR LA INSTALATIILE DIN CENTRALE ELECTRICE	313101
		OPERATOR LA INSTALATIILE DIN CENTRALE ELECTRICE	313101
		OPERATOR LA INSTALATIILE DIN CENTRALE ELECTRICE	313101
		OPERATOR LA INSTALATIILE DIN CENTRALE ELECTRICE	313101
		TEHNICIAN MECANIC	311519
		TEHNICIAN MECANIC	311519

39	SECTIA TURBINE	<b>SEF SECTIE TURBINE</b>	121903
		INGINER ENERGETICIAN	215111
		SUBINGINER ENERGETICIAN	215107
		MAISTRU ENERGETICIAN	311301
		MAISTRU ENERGETICIAN	311301
MAISTRU ENERGETICIAN	311301		



NR. POSTURI	STRUCTURI ORGANIZATORIALE	FUNCTIE	COR
	<b>SECTIA ELECTRIC PRAM MTA</b>	SEF ECHIPA-ELECTRICIAN PRINCIPAL	741302
		ELECTRICIAN EXPLOATARE RETELE ELECTRICE	741302
		ELECTRICIAN EXPLOATARE RETELE ELECTRICE	741302
		ELECTRICIAN EXPLOATARE RETELE ELECTRICE	741302
		ELECTRICIAN EXPLOATARE RETELE ELECTRICE	741302
		ELECTRICIAN EXPLOATARE RETELE ELECTRICE	741302
		ELECTRICIAN ECHIPAMENTE ELECTRICE SI ENERGETICE	741201
		ELECTRICIAN ECHIPAMENTE ELECTRICE SI ENERGETICE	741201
		ELECTRICIAN ECHIPAMENTE ELECTRICE SI ENERGETICE	741201
		ELECTRICIAN ECHIPAMENTE ELECTRICE SI ENERGETICE	741201
		ELECTRICIAN ECHIPAMENTE ELECTRICE SI ENERGETICE	741201
		ELECTRICIAN ECHIPAMENTE ELECTRICE SI ENERGETICE	741201
		ELECTRICIAN ECHIPAMENTE ELECTRICE SI ENERGETICE	741201
		ELECTRICIAN ECHIPAMENTE ELECTRICE SI ENERGETICE	741201
		ELECTRICIAN ECHIPAMENTE ELECTRICE SI ENERGETICE	741201
		ELECTRICIAN ECHIPAMENTE ELECTRICE SI ENERGETICE	741201
		ELECTRICIAN ECHIPAMENTE ELECTRICE SI ENERGETICE	741201
		ELECTRICIAN ECHIPAMENTE ELECTRICE SI ENERGETICE	741201
		ELECTRICIAN ECHIPAMENTE ELECTRICE SI ENERGETICE	741201
		ELECTRICIAN ECHIPAMENTE ELECTRICE SI ENERGETICE	741201
		ELECTRICIAN ECHIPAMENTE ELECTRICE SI ENERGETICE	741201
		ELECTRICIAN ECHIPAMENTE ELECTRICE SI ENERGETICE	741201
		ELECTRICIAN ECHIPAMENTE ELECTRICE SI ENERGETICE	741201
		INGINER AUTOMATIST	215202
		INGINER AUTOMATIST	215202
		MAISTRU AUTOMATIST	311401
		MAISTRU ELECTRICIAN	311303
		ELECTRICIAN DE INTRETINERE SI REPARATII	741307
		ELECTRICIAN DE INTRETINERE SI REPARATII	741307
		ELECTRICIAN DE INTRETINERE SI REPARATII	741307
	ELECTRICIAN DE INTRETINERE SI REPARATII	741307	
	ELECTRICIAN DE INTRETINERE SI REPARATII	741307	
	ELECTRICIAN DE INTRETINERE SI REPARATII	741307	
	ELECTRICIAN DE INTRETINERE SI REPARATII	741307	
	ELECTRICIAN DE INTRETINERE SI REPARATII	741307	
	ELECTRICIAN DE INTRETINERE SI REPARATII	741307	
	ELECTRICIAN DE INTRETINERE SI REPARATII	741307	
	ELECTRICIAN DE INTRETINERE SI REPARATII	741307	
	ELECTRICIAN DE INTRETINERE SI REPARATII	741307	

23	<b>SECTIA CHIMIC</b>	<b>SEF SECTIE CHIMIC</b>	121903
		INGINER CHIMIST	214513
		SEF TURA	311303
		SEF TURA	311303

NR. POSTURI	STRUCTURI ORGANIZATORIALE	FUNCTIE	COR
	<b>SECTIA CHIMIC</b>	SEF TURA	311303
		SEF TURA	311303
		SEF TURA	311303
		LABORANT	311113
		LABORANT	311113
		OPERATOR CIRCUITE RETEA APA	313203
		OPERATOR CIRCUITE RETEA APA	313203
		OPERATOR CIRCUITE RETEA APA	313203
		OPERATOR CIRCUITE RETEA APA	313203
		OPERATOR CIRCUITE RETEA APA	313203
		OPERATOR CIRCUITE RETEA APA	313203
		OPERATOR CIRCUITE RETEA APA	313203
		OPERATOR CIRCUITE RETEA APA	313203
		OPERATOR CIRCUITE RETEA APA	313203
		OPERATOR CIRCUITE RETEA APA	313203
		MAISTRU MENTENANTA	311303
		TEHNICIAN MECANIC	311519
		TEHNICIAN MECANIC	311519
	SUDOR	721208	

1	<b>DIRECTIA TRANSPORT DISTRIBUTIE</b>	<b>DIRECTOR TRANSPORT DISTRIBUTIE</b>	121024
---	---------------------------------------	---------------------------------------	--------

7	<b>COMPARTIMENT DISPECERI TERMOFICARE</b>	RESPONSABIL PROCES	242104
		DISPECER TERMOFICARE	432201
		DISPECER TERMOFICARE	432201
		DISPECER TERMOFICARE	432201
		DISPECER TERMOFICARE	432201
		DISPECER TERMOFICARE	432201
		DISPECER TERMOFICARE	432201

15	<b>SECTOR VEST</b>	<b>SEF SECTOR VEST</b>	132310
		ADJUNCT SEF SECTOR	311310
		INSTALATOR	712602
		INSTALATOR	712602
		INSTALATOR	712602
		INSTALATOR	712602

NR. POSTURI	STRUCTURI ORGANIZATORIALE	FUNCTIE	COR
	<b>SECTOR VEST</b>	INSTALATOR	712602
		INSTALATOR	712602
		SUDOR	721208
		SUDOR	721208
		AMC-IST	731101
		LACATUS MECANIC	721410
		LACATUS MECANIC	721410
		ELECTRICIAN	741307
		ELECTRICIAN	741307

<b>15</b>	<b>SECTOR NORD</b>	<b>SEF SECTOR NORD</b>	132310
		ADJUNCT SEF SECTOR	311310
		INSTALATOR	712602
		INSTALATOR	712602
		INSTALATOR	712602
		SUDOR	721208
		SUDOR	721208
		LACATUS MECANIC	721410
		LACATUS MECANIC	721410
		AMC-IST	731101
		AMC-IST	731101
		AMC-IST	731101
		SUDOR	721208
		ELECTRICIAN	741307
ELECTRICIAN	741307		

<b>14</b>	<b>SECTOR SUD</b>	<b>SEF SECTOR SUD</b>	132310
		ADJUNCT SEF SECTOR	311310
		INSTALATOR	712602
		INSTALATOR	712602
		INSTALATOR	712602
		INSTALATOR	712602
		INSTALATOR	712602
		ELECTRICIAN	741307
		ELECTRICIAN	741307
		AMC-IST	731101
		SUDOR	721208
		SUDOR	721208
		LACATUS MECANIC	721410
		LACATUS MECANIC	721410



NR. POSTURI	STRUCTURI ORGANIZATIONALE	FUNCTIE	COR
15	ECHIPA LUCRARI	SEF LUCRARI	1323103
		ADJUNCT SEF LUCRARI	1311310
		INSTALATOR	712602
		INSTALATOR	712602
		INSTALATOR	712602
		INSTALATOR	712602
	ECHIPA LUCRARI	INSTALATOR	712602
		ELECTRICIAN	741307
		ELECTRICIAN	741307
		LACATUS MECANIC	721410
		LACATUS MECANIC	721410
		TEHNICIAN FRIGOTEHNIST	311924
		TEHNICIAN FRIGOTEHNIST	311924
		SUDOR	721208
		SUDOR	721208

6	ECHIPA RETEA PRIMARA	RESPONSABIL RETEA PRIMARA	242104
		ADJUNCT ECHIPA RETEA PRIMARA	311310
		LACATUS MECANIC	721410
		LACATUS MECANIC	721410
		INSTALATOR	712602
		INSTALATOR	712602

316	TOTAL POSTURI
-----	---------------