

**ROMÂNIA**  
**JUDEȚUL PRAHOVA**  
**CONSILIUL LOCAL AL MUNICIPIULUI PLOIEȘTI**

**HOTĂRÂREA NR. 214**

**privind actualizarea *Inventarului bunurilor care alcătuiesc domeniul public al municipiului Ploiești*, referitor la imobilul teren situat în Ploiești, str. Mărășești nr. 239B**

**Consiliul Local al municipiului Ploiești:**

Văzând Referatul de aprobare nr. 233/28.04.2025 al domnilor consilieri locali Robert-Ionuț Vișcan, Valentin Marcu, Paul Palaș-Alexandru, Octavian-Andrei Sandu, Gheorghe Popa și Mihai Tonciuc și Raportul de specialitate comun înregistrat sub nr.192/25.04.2025 la Direcția Gestione Patrimoniu și sub nr. 217/28.04.2025 la Direcția Administrație Publică, Juridic-Contencios, Achiziții Publice, Contracte referitor la actualizarea *Inventarului bunurilor care alcătuiesc domeniul public al municipiului Ploiești*, referitor la imobilul teren situat în Ploiești, str. Mărășești nr. 239B;

Având în vedere Raportul de specialitate al Direcției Economice nr.157/29.04.2025;

În conformitate cu Avizul din data de 25.04.2025 al Comisiei de specialitate nr.2 a Consiliului Local – valorificarea patrimoniului, servicii către populație, comerț, turism, agricultură și promovare operațiuni comerciale;

Luând în considerare faptul că imobilul ce face obiectul prezentei hotărâri face parte din domeniul public al municipiului Ploiești, potrivit prevederilor Hotărârii de Guvern nr. 1359/2001 privind atestarea domeniului public al Județului Prahova precum și al municipiilor, orașelor și comunelor din județul Prahova, în care la poz. 54 din Anexa 2, figurează imobilul care face obiectul prezentei hotărâri;

Ținând cont de Hotărârea Consiliului Local al Municipiului Ploiești nr.311/23.09.2009 „privind trecerea unui imobil din domeniul public al municipiului Ploiești și administrarea Consiliului Local al municipiului Ploiești în domeniul public al statului și administrarea Ministerului Educației, Cercetării și Inovării prin Inspectoratul Școlar Județean Prahova și transmiterea unui imobil teren în folosință gratuită a Inspectoratului Școlar Județean Prahova în vederea stabilirii sediului și desfășurării activităților specifice Palatului Copiilor”;

Luând în considerare Hotărârea Guvernului nr. 313/10.03.2021 „privind înscrierea unui imobil în inventarul centralizat al bunurilor din domeniul public al statului și darea acestuia în administrarea Ministerului Educației, pentru Palatul Copiilor, municipiul Ploiești, aflat în subordinea Inspectoratului Școlar Județean Prahova”;

Având în vedere Procesul verbal din data de 17.04.2025 al Comisiei speciale de inventariere a domeniului public și privat al Municipiului Ploiești desemnată prin Dispoziția nr. 1651/19.02.2025 a Primarului municipiului Ploiești;

În temeiul prevederilor art. 129, alin. (1) și alin. (2), lit. c), art. 139, art. 196, alin.(1), lit. a) și ale art. 286 din Ordonanța de urgență a Guvernului nr. 57/2019 privind Codul administrativ, cu modificările și completările ulterioare;

## HOTĂRĂȘTE:

**Art. 1** Se aprobă modificarea poziției 54 din Anexa 2 la Hotărârea nr. 242/2000 privind însușirea *“Inventarului bunurilor care alcătuiesc domeniul public al municipiului Ploiești”*, cu modificările și completările ulterioare, după cum urmează: la poziția 54,

- coloana 3 „denumirea bunului” va avea următorul cuprins: teren intravilan;
- coloana 4 „elemente de identificare” va avea următorul cuprins : Ploiești, str. Mărășești nr. 239B, teren în suprafață de 3068 mp, parțial împrejmuit cu gard de plasă și plăci beton, vecinătăți la N-Domeniu Public al Municipiului Ploiești strada Mărășești, număr cadastral 149336, la S-Domeniu Public al Municipiului Ploiești strada Frâsinet, la V-proprietate particulară iar la Est- Domeniu Public al Municipiului Ploiești alee acces;
- coloana 5 „anul dobândirii sau după caz al dării în folosință” va avea următorul cuprins : ”1900”;
- coloana 6 „valoarea de inventar” va avea următorul cuprins : „-”;
- coloana 7 „situația juridică actuală” va avea următorul cuprins: H.G.R. nr.1359/2001;

**Art. 2** Imobilul teren situat în Ploiești str. Mărășești nr. 239B se identifică conform planului de amplasament și delimitare care constituie Anexa nr. 1 și face parte integrantă din prezenta hotărâre.

**Art. 3** Direcția Gestiune Patrimoniu, Direcția Economică și Direcția Tehnic Investiții vor duce la îndeplinire prevederile prezentei hotărâri.

**Art. 4** Direcția Administrație Publică, Juridic Contencios, Achiziții Publice, Contracte va aduce la cunoștință direcțiilor din aparatul de specialitate al primarului și celor interesați prevederile prezentei hotărâri.

**Data în Ploiești, astăzi, 30 aprilie 2025**

**PREȘEDINTE DE ȘEDINȚĂ,  
Gheorghe SÎRBU-SIMION**

**Contrasemnează:  
SECRETAR GENERAL,  
Laurențiu DIȚU**

## Plan de amplasament și delimitare a imobilului

Scara 1:1000

Nr. cadastral	Suprafața măsurată a imobilului (mp)	Adresa imobilului
	3068	Jud. Prahova, Intravilan, Loc. Ploiești, Str. Mărășești, nr. 239B
Carte Funciară nr.		Unitatea Administrativ Teritorială (UAT)
		Ploiești

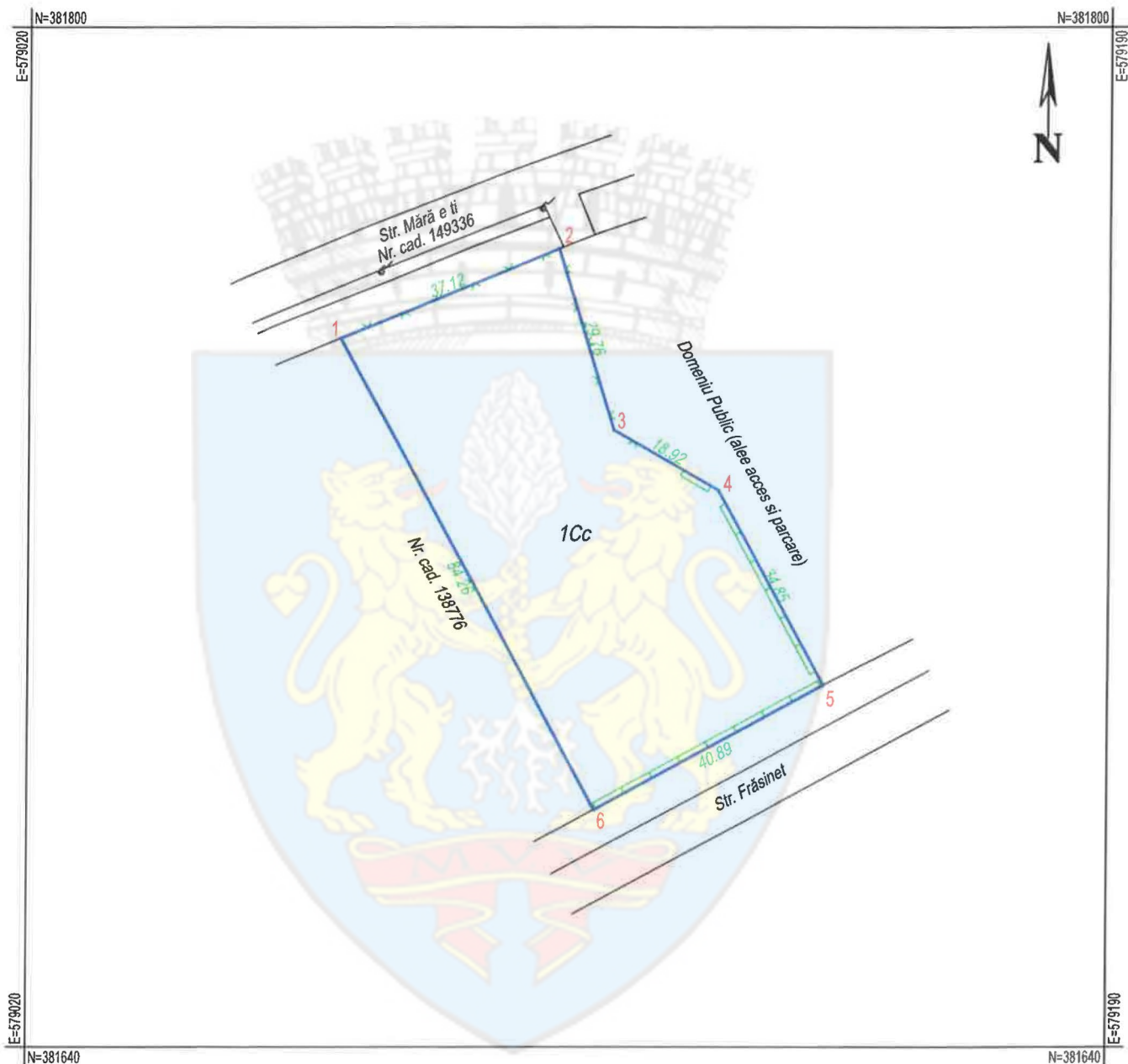

### A. Date referitoare la teren

Număr parcelă	Categoria de folosință	Suprafața (mp)	Mențiuni
1	CC	3068	Teren intravilan, parțial împrejmuit cu gard de plasă și plăci beton între punctele 1-6 și limită convențională între punctele 6-1.
Total		3068	-

**Suprafața totală măsurată a imobilului = 3068 mp**  
**Suprafața din act = 3068 mp**

Executant: CHIRITA ENGINEERING & LAND SURVEYING SRL, Aut. ser. RO-B-J, nr. 2266

Confirm executarea măsurătorilor în teren, corectitudinea întocmirii documentației cadastrale și corespondența acestora cu realitatea din teren.

Semnătura

Digitally signed by  
CHIRITA CATALIN-LIVIU

Data: 07.04.2025

Inspector

Confirm introducerea imobilului în sistemul integrat de cadastru și carte funciară și atribuirea numărului cadastral.

Semnătura și parafa

Data: .....