

ROMÂNIA
JUDEȚUL PRAHOVA
CONSILIUL LOCAL AL MUNICIPIULUI PLOIEȘTI

HOTĂRÂREA NR. 388

privind aprobarea apartamentării imobilelor blocuri de locuințe

- **30B-30C, situat în Ploiești, strada Libertății nr.1C, Prahova, cu NC 148888-C1,**
- **30D-30E, situat în Ploiești, strada Libertății nr.1E, Prahova, cu NC 148889-C1,**
- **30F, situat în Ploiești, strada Libertății nr.1F, Prahova, cu NC 148890-C1,**
- **30G, situat în Ploiești, strada Libertății nr.1G, Prahova, cu NC 148891-C1**

Consiliul Local al municipiului Ploiești:

Văzând Referatul de aprobare nr. 415/22.07.2025 al domnului consilier local Mihai Tonsciuc, precum și Raportul de specialitate comun înregistrat la Direcția Gestiune Patrimoniu sub nr. 327/22.07.2025 și la Direcția Administrație Publică, Juridic-Contencios, Achiziții Publice, Contracte sub nr. 375/22.07.2025 prin care se propune aprobarea apartamentării imobilelor blocuri de locuințe:

- 30B-30C, situat în Ploiești, strada Libertății nr.1C, Prahova,
- 30D-30E, situat în Ploiești, strada Libertății nr.1E, Prahova,
- 30F, situat în Ploiești, strada Libertății nr.1F, Prahova,
- 30G, situat în Ploiești, strada Libertății nr.1G, Prahova.

Având în vedere faptul că imobilele blocuri de locuințe:

- 30B-30C, situat în Ploiești, strada Libertății nr.1C, Prahova, este înscris în Cartea Funciară a UAT Ploiești 148888-C1, având număr cadastral 148888-C1;
- 30D-30E, situat în Ploiești, strada Libertății nr.1E, Prahova, este înscris în Cartea Funciară a UAT Ploiești 148889-C1, având număr cadastral 148889-C1;
- 30F, situat în Ploiești, strada Libertății nr.1F, Prahova, este înscris în Cartea Funciară a UAT Ploiești 148890-C1, având număr cadastral 14890-C1;
- 30G, situat în Ploiești, strada Libertății nr.1G, Prahova, este înscris în Cartea Funciară a UAT Ploiești 148891-C1, având număr cadastral 148891-C1;

Având în vedere Avizul din data 21.07.2025 al Comisiei de specialitate nr.2 – valorificarea patrimoniului, servicii către populație, comerț, turism, agricultură, promovare operațiuni comerciale;

Văzând Referatele de admitere (apartamentare) nr.94360/18.06.2025, nr.94358/18.06.2025, nr.94371/18.06.2025, nr.94381/18.06.2025, emise de către Oficiul de Cadastru și Publicitate Imobiliară Prahova;

În conformitate cu prevederile art.25, alin.(2) al Legii nr. 7/1996 a *cadastrului și a publicității imobiliare*, cu modificările și completările ulterioare;

În temeiul prevederilor art.127, alin. (1), art.128, alin.(1), art.129 ale Ordinului 600/2023 privind aprobarea Regulamentului de avizare, recepție și înscriere în evidențele de cadastru și carte funciară cu modificările și completările ulterioare;

Potrivit prevederilor art. 879 și art. 880 din Legea nr. 287/2009 privind Codul Civil, republicată, cu modificările și completările ulterioare;

În temeiul prevederilor art. 129, alin.(1) și alin. (2), lit.b) și c), art.139, art.196, alin.(1) lit.a) și art. 354 din Ordonanța de urgență a Guvernului nr.57/2019 privind Codul administrativ, modificată și completată;

HOTĂRĂȘTE:

Art. 1 Aprobă apartamentarea imobilelor blocuri de locuințe, astfel:

- blocul 30B-30C, situat în Ploiești, strada Libertății nr.1C, Prahova, cu număr cadastral 148888-C1, în 40 apartamente, conform Anexei nr.1, ce face parte integrantă din prezenta hotărâre (compusă din 48 de file: Referatul de Admitere nr.94360/ 18.06.2025, foaia colectivă, planurile tip releveu cu propunerea de apartamentare pentru fiecare nivel al imobilului supus apartamentării, Planurile tip releveu pentru fiecare apartament);

- blocul 30D-30E, situat în Ploiești, strada Libertății nr.1E, Prahova, cu număr cadastral 148889-C1, în 40 apartamente, conform Anexei nr.2, ce face parte integrantă din prezenta hotărâre (compusă din 48 de file: Referatul de Admitere nr.94358/ 18.06.2025, foaia colectivă, planurile tip releveu cu propunerea de apartamentare pentru fiecare nivel al imobilului supus apartamentării, Planurile tip releveu pentru fiecare apartament);

- blocul 30F, situat în Ploiești, strada Libertății nr.1F, Prahova, cu număr cadastral 14890-C1, în 20 apartamente, conform Anexei nr.3, ce face parte integrantă din prezenta hotărâre (compusă din 28 de file: Referatul de Admitere nr.94371/ 18.06.2025, foaia colectivă, planurile tip releveu cu propunerea de apartamentare pentru fiecare nivel al imobilului supus apartamentării, Planurile tip releveu pentru fiecare apartament);

- blocul 30G, situat în Ploiești, strada Libertății nr.1G, Prahova, cu număr cadastral 148891-C1, în 20 apartamente, conform Anexei nr.4, ce face parte integrantă din prezenta hotărâre (compusă din 28 de file: Referatul de Admitere nr.94381/ 18.06.2025, foaia colectivă, planurile tip releveu cu propunerea de apartamentare pentru fiecare nivel al imobilului supus apartamentării, Planurile tip releveu pentru fiecare apartament).

Art. 2 Direcția Gestiune Patrimoniu va duce la îndeplinire prevederile prezentei hotărâri.

Art. 3 Direcția Administrație Publică, Juridic–Contencios, Achiziții Publice, Contracte va aduce la cunoștință celor interesați prevederile prezentei hotărâri.

Data în Ploiești, astăzi, 28 iulie 2025

**PREȘEDINTE DE ȘEDINȚĂ,
Gheorghe SÎRBU-SIMION**

**Contrasemnează:
SECRETAR GENERAL,
Laurențiu DIȚU**



Oficiul de Cadastru și Publicitate Imobiliară PRAHOVA
 Biroul de Cadastru și Publicitate Imobiliară Ploiești
 Adresa: PLOIESTI, Str. Unirii nr. 2, Cod postal 100043, Tel: (0244) 51 95 69
 (0244) 59 22 95



REFERAT DE ADMITERE
 (Apartamentare)

Domnului/Doamnei MUNICIPIUL PLOIESTI
 Domiciliul Jud. Prahova, UAT Ploiești, Loc. Ploiești, Piata EROILOR, Nr. 1A

Referitor la cererea inregistrată sub numărul **94360** din data **18-06-2025**, vă informăm:

Imobilul situat in Loc. Ploiești, Str LIBERTĂȚII, Nr. 1C, Bl. 30B-30C, Jud. Prahova, UAT Ploiești avand numarul cadastral 148888-C1 a fost dezmembrat in urmatoarele unitati individuale:

- 1) **148888-C1-U1** situat in Loc. Ploiești, Str LIBERTĂȚII, Nr. 1C, Bl. 30B-30C, Et. P, Ap. 1, Jud. Prahova, UAT Ploiești avand suprafata utila 35.8 mp;
- 2) **148888-C1-U2** situat in Loc. Ploiești, Str LIBERTĂȚII, Nr. 1C, Bl. 30B-30C, Et. P, Ap. 2, Jud. Prahova, UAT Ploiești avand suprafata utila 52.1 mp;
- 3) **148888-C1-U3** situat in Loc. Ploiești, Str LIBERTĂȚII, Nr. 1C, Bl. 30B-30C, Et. P, Ap. 3, Jud. Prahova, UAT Ploiești avand suprafata utila 36.5 mp;
- 4) **148888-C1-U4** situat in Loc. Ploiești, Str LIBERTĂȚII, Nr. 1C, Bl. 30B-30C, Et. P, Ap. 4, Jud. Prahova, UAT Ploiești avand suprafata utila 52.5 mp;
- 5) **148888-C1-U5** situat in Loc. Ploiești, Str LIBERTĂȚII, Nr. 1C, Bl. 30B-30C, Et. P, Ap. 21, Jud. Prahova, UAT Ploiești avand suprafata utila 50.3 mp;
- 6) **148888-C1-U6** situat in Loc. Ploiești, Str LIBERTĂȚII, Nr. 1C, Bl. 30B-30C, Et. P, Ap. 22, Jud. Prahova, UAT Ploiești avand suprafata utila 36 mp;
- 7) **148888-C1-U7** situat in Loc. Ploiești, Str LIBERTĂȚII, Nr. 1C, Bl. 30B-30C, Et. P, Ap. 23, Jud. Prahova, UAT Ploiești avand suprafata utila 51.6 mp;
- 8) **148888-C1-U8** situat in Loc. Ploiești, Str LIBERTĂȚII, Nr. 1C, Bl. 30B-30C, Et. P, Ap. 24, Jud. Prahova, UAT Ploiești avand suprafata utila 35.7 mp;
- 9) **148888-C1-U9** situat in Loc. Ploiești, Str LIBERTĂȚII, Nr. 1C, Bl. 30B-30C, Et. 1, Ap. 5, Jud. Prahova, UAT Ploiești avand suprafata utila 36.8 mp;
- 10) **148888-C1-U10** situat in Loc. Ploiești, Str LIBERTĂȚII, Nr. 1C, Bl. 30B-30C, Et. 1, Ap. 6, Jud. Prahova, UAT Ploiești avand suprafata utila 52.2 mp;
- 11) **148888-C1-U11** situat in Loc. Ploiești, Str LIBERTĂȚII, Nr. 1C, Bl. 30B-30C, Et. 1, Ap. 7, Jud. Prahova, UAT Ploiești avand suprafata utila 35.4 mp;
- 12) **148888-C1-U12** situat in Loc. Ploiești, Str LIBERTĂȚII, Nr. 1C, Bl. 30B-30C, Et. 1, Ap. 8, Jud. Prahova, UAT Ploiești avand suprafata utila 51.3 mp;
- 13) **148888-C1-U13** situat in Loc. Ploiești, Str LIBERTĂȚII, Nr. 1C, Bl. 30B-30C, Et. 1, Ap. 25, Jud. Prahova, UAT Ploiești avand suprafata utila 50.2 mp;
- 14) **148888-C1-U14** situat in Loc. Ploiești, Str LIBERTĂȚII, Nr. 1C, Bl. 30B-30C, Et. 1, Ap. 26, Jud. Prahova, UAT Ploiești avand suprafata utila 36 mp;
- 15) **148888-C1-U15** situat in Loc. Ploiești, Str LIBERTĂȚII, Nr. 1C, Bl. 30B-30C, Et. 1, Ap. 27, Jud. Prahova, UAT Ploiești avand suprafata utila 51.3 mp;
- 16) **148888-C1-U16** situat in Loc. Ploiești, Str LIBERTĂȚII, Nr. 1C, Bl. 30B-30C, Et. 1, Ap. 28, Jud. Prahova, UAT Ploiești avand suprafata utila 36.4 mp;
- 17) **148888-C1-U17** situat in Loc. Ploiești, Str LIBERTĂȚII, Nr. 1C, Bl. 30B-30C, Et. 2, Ap. 9, Jud. Prahova, UAT Ploiești avand suprafata utila 35.9 mp;
- 18) **148888-C1-U18** situat in Loc. Ploiești, Str LIBERTĂȚII, Nr. 1C, Bl. 30B-30C, Et. 2, Ap. 10, Jud. Prahova, UAT Ploiești avand suprafata utila 51 mp;
- 19) **148888-C1-U19** situat in Loc. Ploiești, Str LIBERTĂȚII, Nr. 1C, Bl. 30B-30C, Et. 2, Ap. 11, Jud. Prahova, UAT Ploiești avand suprafata utila 36.2 mp;
- 20) **148888-C1-U20** situat in Loc. Ploiești, Str LIBERTĂȚII, Nr. 1C, Bl. 30B-30C, Et. 2, Ap. 12, Jud. Prahova, UAT Ploiești avand suprafata utila 67.8 mp;
- 21) **148888-C1-U21** situat in Loc. Ploiești, Str LIBERTĂȚII, Nr. 1C, Bl. 30B-30C, Et. 2, Ap. 29, Jud. Prahova, UAT Ploiești avand suprafata utila 67.7 mp;
- 22) **148888-C1-U22** situat in Loc. Ploiești, Str LIBERTĂȚII, Nr. 1C, Bl. 30B-30C, Et. 2, Ap. 30, Jud. Prahova, UAT Ploiești avand suprafata utila 36.1 mp;
- 23) **148888-C1-U23** situat in Loc. Ploiești, Str LIBERTĂȚII, Nr. 1C, Bl. 30B-30C, Et. 2, Ap. 31, Jud. Prahova, UAT Ploiești avand suprafata utila 51.2 mp;
- 24) **148888-C1-U24** situat in Loc. Ploiești, Str LIBERTĂȚII, Nr. 1C, Bl. 30B-30C, Et. 2, Ap. 32, Jud. Prahova, UAT Ploiești avand suprafata utila 51.2 mp;

- Prahova, UAT Ploiești avand suprafata utila 36.2 mp;
- 25) **148888-C1-U25** situat in Loc. Ploiești, Str LIBERTĂȚII, Nr. 1C, Bl. 30B-30C, Et. 3, Ap. 13, Jud. Prahova, UAT Ploiești avand suprafata utila 36.1 mp;
- 26) **148888-C1-U26** situat in Loc. Ploiești, Str LIBERTĂȚII, Nr. 1C, Bl. 30B-30C, Et. 3, Ap. 14, Jud. Prahova, UAT Ploiești avand suprafata utila 49.9 mp;
- 27) **148888-C1-U27** situat in Loc. Ploiești, Str LIBERTĂȚII, Nr. 1C, Bl. 30B-30C, Et. 3, Ap. 15, Jud. Prahova, UAT Ploiești avand suprafata utila 36.5 mp;
- 28) **148888-C1-U28** situat in Loc. Ploiești, Str LIBERTĂȚII, Nr. 1C, Bl. 30B-30C, Et. 3, Ap. 16, Jud. Prahova, UAT Ploiești avand suprafata utila 66.4 mp;
- 29) **148888-C1-U29** situat in Loc. Ploiești, Str LIBERTĂȚII, Nr. 1C, Bl. 30B-30C, Et. 3, Ap. 33, Jud. Prahova, UAT Ploiești avand suprafata utila 67.8 mp;
- 30) **148888-C1-U30** situat in Loc. Ploiești, Str LIBERTĂȚII, Nr. 1C, Bl. 30B-30C, Et. 3, Ap. 34, Jud. Prahova, UAT Ploiești avand suprafata utila 36.2 mp;
- 31) **148888-C1-U31** situat in Loc. Ploiești, Str LIBERTĂȚII, Nr. 1C, Bl. 30B-30C, Et. 3, Ap. 35, Jud. Prahova, UAT Ploiești avand suprafata utila 51.8 mp;
- 32) **148888-C1-U32** situat in Loc. Ploiești, Str LIBERTĂȚII, Nr. 1C, Bl. 30B-30C, Et. 3, Ap. 36, Jud. Prahova, UAT Ploiești avand suprafata utila 36.1 mp;
- 33) **148888-C1-U33** situat in Loc. Ploiești, Str LIBERTĂȚII, Nr. 1C, Bl. 30B-30C, Et. M, Ap. 17, Jud. Prahova, UAT Ploiești avand suprafata utila 36.2 mp;
- 34) **148888-C1-U34** situat in Loc. Ploiești, Str LIBERTĂȚII, Nr. 1C, Bl. 30B-30C, Et. M, Ap. 18, Jud. Prahova, UAT Ploiești avand suprafata utila 50.2 mp;
- 35) **148888-C1-U35** situat in Loc. Ploiești, Str LIBERTĂȚII, Nr. 1C, Bl. 30B-30C, Et. M, Ap. 19, Jud. Prahova, UAT Ploiești avand suprafata utila 50.6 mp;
- 36) **148888-C1-U36** situat in Loc. Ploiești, Str LIBERTĂȚII, Nr. 1C, Bl. 30B-30C, Et. M, Ap. 20, Jud. Prahova, UAT Ploiești avand suprafata utila 50.6 mp;
- 37) **148888-C1-U37** situat in Loc. Ploiești, Str LIBERTĂȚII, Nr. 1C, Bl. 30B-30C, Et. M, Ap. 37, Jud. Prahova, UAT Ploiești avand suprafata utila 51.4 mp;
- 38) **148888-C1-U38** situat in Loc. Ploiești, Str LIBERTĂȚII, Nr. 1C, Bl. 30B-30C, Et. M, Ap. 38, Jud. Prahova, UAT Ploiești avand suprafata utila 50.5 mp;
- 39) **148888-C1-U39** situat in Loc. Ploiești, Str LIBERTĂȚII, Nr. 1C, Bl. 30B-30C, Et. M, Ap. 39, Jud. Prahova, UAT Ploiești avand suprafata utila 51 mp;
- 40) **148888-C1-U40** situat in Loc. Ploiești, Str LIBERTĂȚII, Nr. 1C, Bl. 30B-30C, Et. M, Ap. 40, Jud. Prahova, UAT Ploiești avand suprafata utila 36 mp;

Certific că informațiile din prezentul extras sunt conforme cu datele din planul cadastral de carte funciară al OCPI PRAHOVA la data: 19-06-2025.

Situația prezentată poate face obiectul unor modificări ulterioare, în condițiile Legii cadastrului și a publicității imobiliare nr. 7/1996, republicată, cu modificările și completările ulterioare.

**Inspector
Amalia-Claudia Stan**

ANEXA NR.19

Foaia colectiva

Carte Funciară Colectivă Nr. 148888 /UAT Ploiesti, jud. Prahova

Descrierea condominiului

Adresa construcției: Municipiul Ploiești, Str. Libertatii, Nr.1C, Bl. 30B-30C

Nr. Cadastral: 148888

Suprafața teren: 666 mp

Nr. tronson	Scara	Nivel	Nr. Apartament/ spatiu cu altă destinație	Cod unitate individua (UI)	Nr. cad/CF individuala	Suprafata utila UI -Suap- (mp)	Cotă parte indiviză din părțile comune aferente UI (Cpc)	Cotă parte teren aferent UI (Cpt)	Obs.
		P	1	U1	148888-C1-U1	35,8	1,95	12,96	Ap.1 format din camera, bucatarie, baie, hol.
			2	U2	148888-C1-U2	52,1	2,83	18,86	Ap.2 format din camera, open space, debara, baie, hol si doua balcoane in suprafata de 5,4mp respectiv 2,2mp.
			3	U3	148888-C1-U3	36,5	1,98	13,22	Ap.3 format din camera, bucatarie, baie, hol.
			4	U4	148888-C1-U4	52,5	2,85	19,01	Ap.4 format din doua camere, bucatarie, baie, hol si balcon in suprafata de 2,2mp.
			21	U5	148888-C1-U5	50,3	2,73	18,21	Ap.21 format din camera, open space, camara, baie, hol si balcon in suprafata de 2,6mp.
		1	22	U6	148888-C1-U6	36,0	1,96	13,03	Ap.22 format din camera, bucatarie, baie, hol.
			23	U7	148888-C1-U7	51,6	2,81	18,67	Ap.23 format din doua camere, bucatarie, camara, baie, hol si doua balcoane in suprafata de 2,3mp respectiv 6,0mp.
			24	U8	148888-C1-U8	35,7	1,94	12,93	Ap.24 format din camera, bucatarie, baie, hol.
			5	U9	148888-C1-U9	36,8	2,00	13,32	Ap.5 format din camera, bucatarie, baie, hol.
			6	U10	148888-C1-U10	52,2	2,84	18,90	Ap.6 format din camera, open space, baie, hol si doua balcoane in suprafata de 6,1mp respectiv 2,4mp.
			7	U11	148888-C1-U11	35,4	1,92	12,82	Ap.7 format din camera, bucatarie, baie, hol.
			8	U12	148888-C1-U12	51,3	2,79	18,57	Ap.8 format din doua camere, bucatarie, debara, baie, hol si balcon in suprafata de 2,2mp.
			25	U13	148888-C1-U13	50,2	2,73	18,18	Ap.25 format din camera, open space, camara, baie, hol si balcon in suprafata de 2,3mp.
			26	U14	148888-C1-U14	36,0	1,96	13,03	Ap.26 format din camera, bucatarie, baie, hol.
			27	U15	148888-C1-U15	51,3	2,79	18,57	Ap.27 format din doua camere, bucatarie, camara, baie, hol si doua balcoane in suprafata de 2,3mp respectiv 6,3mp.
		2	28	U16	148888-C1-U16	36,4	1,98	13,18	Ap.28 format din camera, bucatarie, baie, hol.
			9	U17	148888-C1-U17	35,9	1,95	13,00	Ap.9 format din camera, bucatarie, baie, hol.
			10	U18	148888-C1-U18	51,0	2,77	18,46	Ap.10 format din doua camere, bucatarie, debara, baie, hol si doua balcoane in suprafata de 2,4mp respectiv 6,5mp.
			11	U19	148888-C1-U19	36,2	1,97	13,11	Ap.11 format din camera, bucatarie, baie, hol.
			12	U20	148888-C1-U20	67,8	3,69	24,55	Ap.12 format din doua camere, open space, debara, doua bai, hol si balcon in suprafata de 2,0mp.
			29	U21	148888-C1-U21	67,7	3,68	24,51	Ap.29 format din doua camere, open space, camara, doua bai, hol si balcon in suprafata de 2,4mp.
			30	U22	148888-C1-U22	36,1	1,96	13,07	Ap.30 format din camera, bucatarie, baie, hol.
		3	31	U23	148888-C1-U23	51,2	2,78	18,54	Ap.31 format din camera, open space, camara, baie, hol si doua balcoane in suprafata de 2,5 respectiv 6,3mp.
			32	U24	148888-C1-U24	36,2	1,97	13,11	Ap.32 format din camera, bucatarie, baie, hol.
			13	U25	148888-C1-U25	36,1	1,96	13,07	Ap.13 format din camera, bucatarie, baie, hol.
			14	U26	148888-C1-U26	49,9	2,71	18,07	Ap.14 format din doua camere, bucatarie, debara, baie, hol si doua balcoane in suprafata de 2,0mp respectiv 6,5mp.
			15	U27	148888-C1-U27	36,5	1,98	13,22	Ap.15 format din camera, bucatarie, baie, hol.
			16	U28	148888-C1-U28	66,4	3,61	24,04	Ap.16 format din trei camere, bucatarie, doua bai, hol si balcon in suprafata de 2,0mp.
		M	33	U29	148888-C1-U29	67,8	3,69	24,55	Ap.33 format din trei camere, bucatarie, camara, doua bai, hol si balcon in suprafata de 2,5mp.
			34	U30	148888-C1-U30	36,2	1,97	13,11	Ap.34 format din camera, bucatarie, baie, hol.
			35	U31	148888-C1-U31	51,8	2,82	18,75	Ap.35 format din camera, open space, camara, baie, hol si doua balcoane in suprafata de 2,5mp respectiv 6,4mp.
			36	U32	148888-C1-U32	36,1	1,96	13,07	Ap.36 format din camera, bucatarie, baie, hol.
			17	U33	148888-C1-U33	36,2	1,97	13,11	Ap.17 format din camera, bucatarie, baie, hol.
			18	U34	148888-C1-U34	50,2	2,73	18,18	Ap.18 format din doua camere, bucatarie, debara, baie, hol si doua balcoane in suprafata de 6,2mp respectiv 2,3mp.
			19	U35	148888-C1-U35	50,6	2,75	18,32	Ap.19 format din camera, open space, baie, hol si balcon in suprafata de 3,0mp.
			20	U36	148888-C1-U36	50,6	2,75	18,32	Ap.20 format din camera, open space, debara, baie, hol si balcon in suprafata de 2,1mp.
			37	U37	148888-C1-U37	51,4	2,79	18,61	Ap.37 format din camera, open space, camara, baie, hol si balcon in suprafata de 2,4mp.
			38	U38	148888-C1-U38	50,5	2,75	18,28	Ap.38 format din camera, open space, baie, hol si balcon in suprafata de 3,3mp.
			39	U39	148888-C1-U39	51,0	2,77	18,46	Ap.39 format din camera, open space, camara, baie, hol si doua balcoane in suprafata de 2,3mp respectiv 6,4mp.
			40	U40	148888-C1-U40	36,0	1,96	13,03	Ap.40 format din camera, bucatarie, baie, hol.
			Total			1839,5	100,00	666,00	
Descriere părți comune indivize			Subsol tehnic - 475,7mp; Parter - 93,4mp (hol, casa scarii, lift); Etaj 1 - 92,9mp (hol, uscatorie, balcon, casa scarii, lift); Etaj 2 - 75,6mp (hol, balcon, casa scarii, lift); Etaj 3 - 70,0mp (hol, balcon, casa scarii, lift); Mansarda - 65,6mp (hol, balcon, casa scarii, lift); terenul construit si neconstruit.						
Intocmit, (semnătură, stampilă)			Data		Receptionat (semnătură, parafa)			Stan Amalia- Claudia	
Mihai-Alexandru Hruza			06.2025					Serviciu digital de Scan Anonim Către Data: 2025.06.19 16:52:47 +03:00	
Suprafata construita de parti comune pe tot imobilul se compune din : Subsol tehnic - 535,4mp; Parter - 115,8mp; Etaj 1 - 131,3mp; Etaj 2 - 91,2; Etaj 3 - 84,9mp; Mansarda - 80,7mp.									



RELEVU CU PROPUNEREA DE APARTAMENTE - PARTER		
Scara 1:100		
Nr. cadastral	Suprafata terenului [mp]	Adresa imobilului
148888-C1	666	Mun. Ploiesti, Strada Libertatii, nr.1C, Bl. 30B-30C, Parter
Cartea Funciara nr.	UAT	Municipiul Ploiesti judetul Prahova

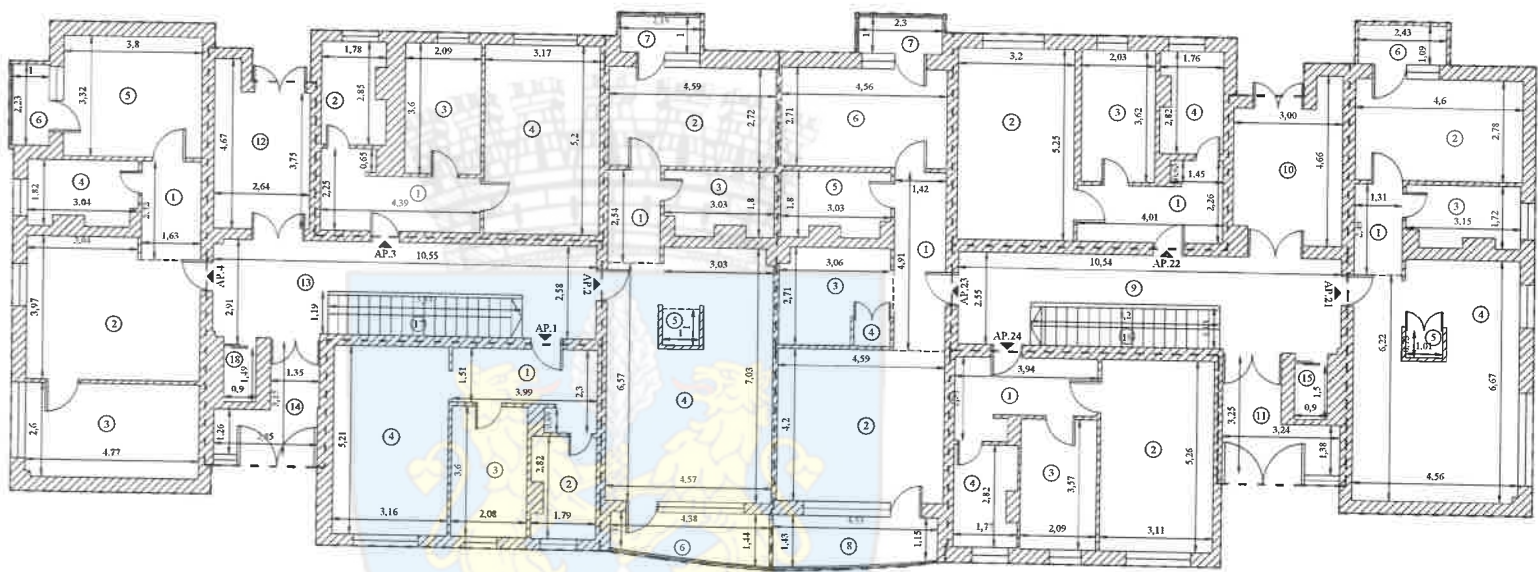

Recapitulatie Ap. 1

Nr.crt.	Denumire	Suprafata [mp]
1	HOL	7.1
2	BAIE	4.7
3	BUCATARIE	7.5
4	CAMERA	16.5
Suprafata utila		35.8
Suprafata totala		35.8
Suprafata construita		43.5

Recapitulatie Ap. 2

Nr.crt.	Denumire	Suprafata [mp]
1	HOL	3.7
2	CAMERA	12.5
3	BAIE	5.0
4	OPEN SPACE	29.9
5	DEBARA	1.0
Suprafata utila		52.1
6	BALCON	5.4
7	BALCON	2.2
Suprafata totala		59.7
Suprafata construita		69.8

Recapitulatie Ap. 3

Nr.crt.	Denumire	Suprafata [mp]
1	HOL	7.7
2	BAIE	4.8
3	BUCATARIE	7.5
4	CAMERA	16.5
Suprafata utila		36.5
Suprafata totala		36.5
Suprafata construita		45.0

Recapitulatie Ap. 4

Nr.crt.	Denumire	Suprafata [mp]
1	HOL	4.4
2	BUCATARIE	17.9
3	CAMERA	12.4
4	BAIE	5.2
5	CAMERA	12.6
Suprafata utila		52.5
6	BALCON	2.2
Suprafata totala		54.7
Suprafata construita		68.9

Recapitulatie Ap. 21

Nr.crt.	Denumire	Suprafata [mp]
1	HOL	3.3
2	CAMERA	12.8
3	BAIE	4.9
4	OPEN SPACE	28.6
5	CAMARA	0.7
Suprafata utila		50.3
6	Balcon	2.6
Suprafata totala		52.9
Suprafata construita		66.7

Recapitulatie Ap. 22

Nr.crt.	Denumire	Suprafata [mp]
1	HOL	7.2
2	CAMERA	16.8
3	BUCATARIE	7.3
4	BAIE	4.7
Suprafata utila		36.0
Suprafata totala		36.0
Suprafata construita		44.5

Recapitulatie Ap. 23

Nr.crt.	Denumire	Suprafata [mp]
1	HOL	7.0
2	CAMERA	19.3
3	BUCATARIE	7.3
4	CAMARA	0.7
5	BAIE	5.0
6	CAMERA	12.3
Suprafata utila		51.6
7	BALCON	2.3
8	BALCON	6.0
Suprafata totala		59.9
Suprafata construita		71.0

Recapitulatie Ap. 24

Nr.crt.	Denumire	Suprafata [mp]
1	HOL	7.2
2	CAMERA	16.3
3	BUCATARIE	7.5
4	BAIE	4.7
Suprafata utila		35.7
Suprafata totala		35.7
Suprafata construita		43.5

Recapitulatie Spatii Comune

Nr.crt.	Denumire	Suprafata [mp]
9	Hol	21.2
10	Hol	11.6
11	Hol	7.5
12	Hol	10.6
13	Hol	21.4
14	Hol	6.1
Suprafata utila		78.4
15	Lift	1.3
16	Casa scarii	6.1
17	Casa scarii	6.3
18	Lift	1.3
Suprafata totala		93.4
Suprafata construita		115.8

Suprafata construita Parter	568.7
Executant	Data: 06.2025
S.C. TOPO H.A.N.S. IMPEX S.R.L.	
Serie RO-B-I Nr. 1995	
Ing. Ilieza Mihai-Alexandru Serie RO-MB-F Nr. 0422	
Receptionat	Data
<small> Sine Model Clasa Hruza </small>	





RELEVU APARTAMENT
Scara 1:100

Nr. cadastral	Suprafata terenului [mp]	Adresa imobilului	
148888-C1-U1	12.96	Mun. Ploiesti, Strada Libertatii, nr.1C, Bl. 30B-30C, Parter, Ap.1	
Cartea Funciara nr.	148888-C1-U1	UAT	Municipiul Ploiesti judetul Prahova

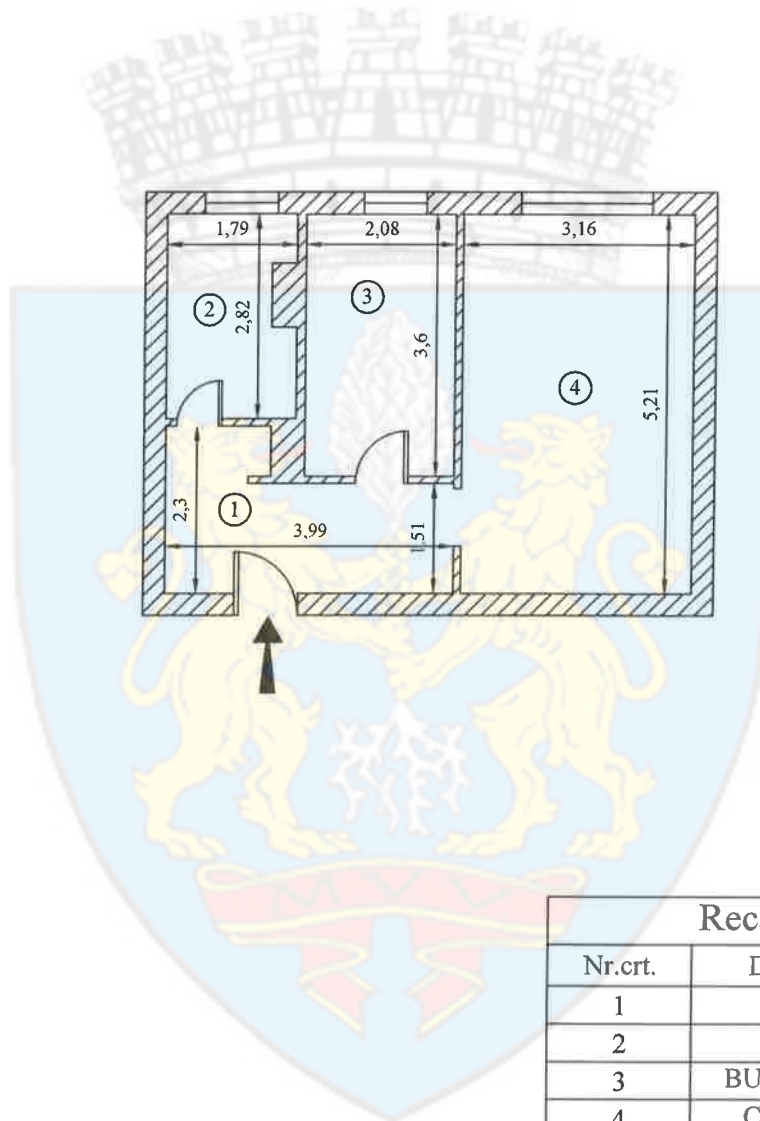

Recapitulatie Ap. 1

Nr.crt.	Denumire	Suprafata [mp]
1	HOL	7.1
2	BAIE	4.7
3	BUCATARIE	7.5
4	CAMERA	16.5
Suprafata utila		35.8
Suprafata totala		35.8
Suprafata construita		43.5
Executant		Data: 06.2025
S.C. TOPO H.A.N.S. IMPEX S.R.L.		
Serie RO-B-J Nr. 1995		
Ing. Hruza Mihai-Alexandru Serie RO-MB-F Nr. 0422		
Mihal-Alexandru Hruza		Digitally signed by Mihai-Alexandru Hruza Date: 2025.06.18 11:38:20+02:00
Receptionat	Data	

Stan Amalia-Claudia
 Date: 2025.06.19
 10:07:08 +03'00'

RELEVU APARTAMENT
Scara 1:100



Anexa nr. 18

Nr. cadastral	Suprafata terenului [mp]	Adresa inform.	
148888-C1-U2	18.86	Mun. Ploiesti, Strada Libertatii, nr.1C, Bl. 30B-30C, Parter, Ap.2	
Cartea Funciara nr.	148888-C1-U2	UAT	Municipiul Ploiesti judetul Prahova

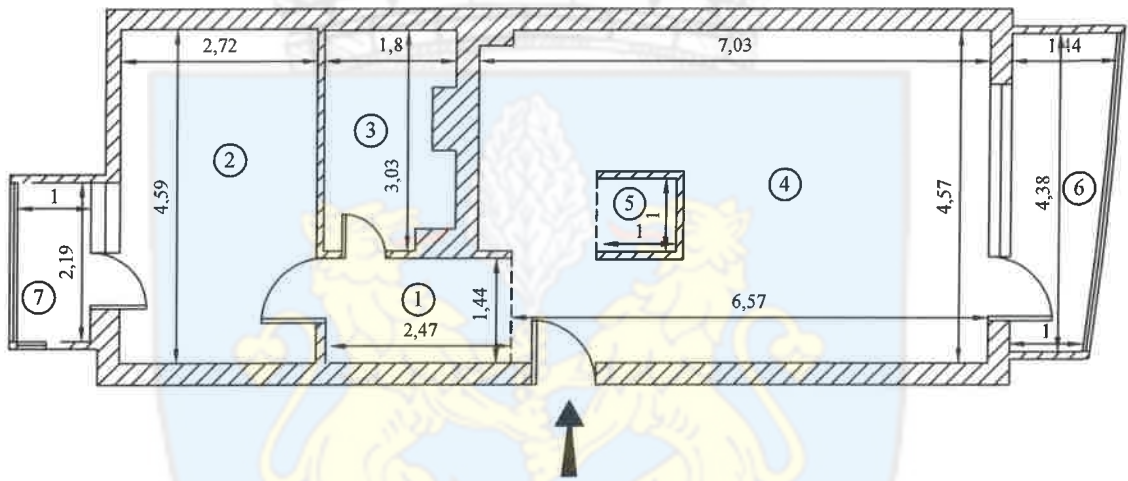

Recapitulatie Ap. 2

Nr.crt.	Denumire	Suprafata [mp]
1	HOL	3.7
2	CAMERA	12.5
3	BAIE	5.0
4	OPEN SPACE	29.9
5	DEBARA	1.0
Suprafata utila		52.1
6	BALCON	5.4
7	BALCON	2.2
Suprafata totala		59.7
Suprafata construita		69.8
Executant		Data: 06.2025
S.C. TOPO H.A.N.S. IMPEX S.R.L.		
Serie RO-B-J Nr. 1995		
Ing. Hruza Mihai-Alexandru Serie RO-MB-F Nr. 0422		
Mihai-Alexandru Hruza		Digitally signed by Mihai-Alexandru Hruza Date: 2025-06-18 11:36:20+02:00
Receptionat		Data

Stan Amalia-Claudia
Semnat digital de Stan Amalia-Claudia
Data: 2025.06.18 10:15:11 +03:00



RELEVU APARTAMENT Scara 1:100		
Nr. cadastral	Suprafata terenului [mp]	Adresa imobilului
148888-C1-U3	13.22	Mun. Ploiesti, Strada Libertatii, nr.1C, Bl. 30B-30C, Parter, Ap. 3
Cartea Funciara nr.	148888-C1-U3	UAT Municipiul Ploiesti judetul Prahova

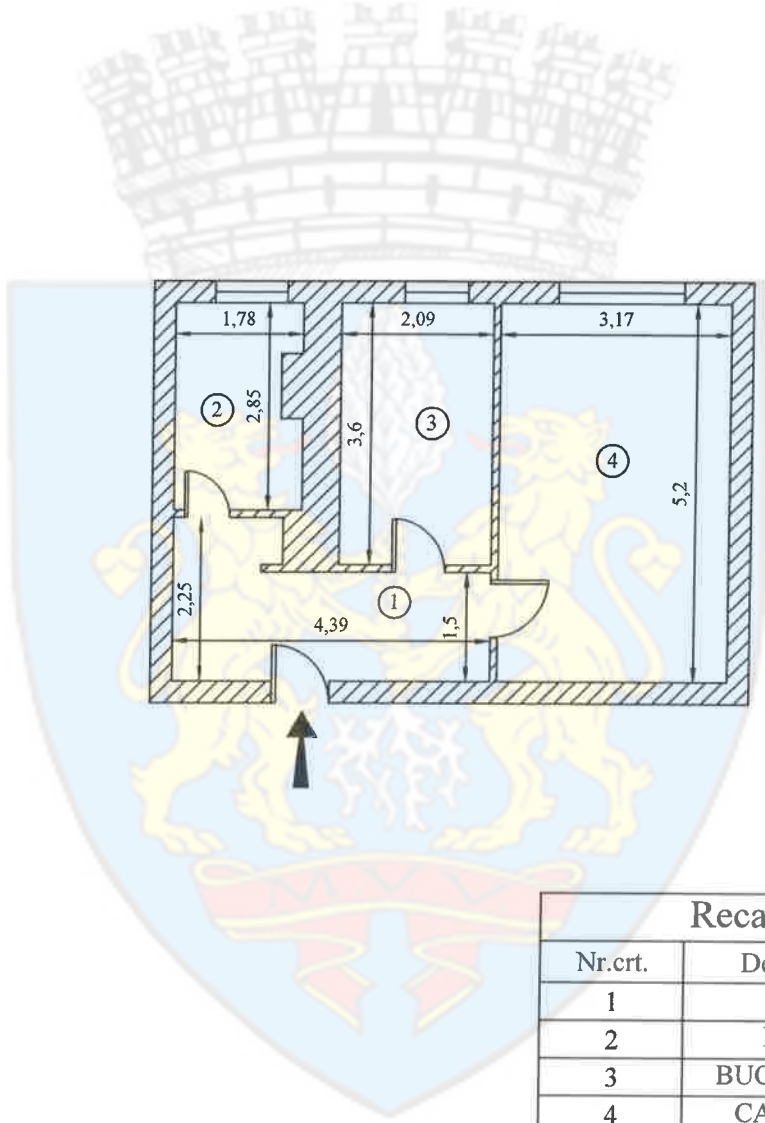

Recapitulatie Ap. 3

Nr.crt.	Denumire	Suprafata [mp]
1	HOL	7.7
2	BAIE	4.8
3	BUCATARIE	7.5
4	CAMERA	16.5
Suprafata utila		36.5
Suprafata totala		36.5
Suprafata construita		45.0
Executant		Data: 06.2025
S.C. TOPO H.A.N.S. IMPEX S.R.L.		
Serie RO-B-J Nr. 1995		
Ing. Hruza Mihai-Alexandru Serie RO-MB-F Nr. 0422		
Mihai-Alexandru Hruza		Digitally signed by Mihai-Alexandru Hruza Date: 2025.06.16 11:58:20+02:00
Receptionat		Data

Stan Amalia-Claudia Semnat digital de Stan Amalia-Claudia Data: 2025.06.19 10:17:42 +0300

RELEVU APARTAMENT

Scara 1:100



Nr. cadastral	Suprafata terenului [mp]	Adresa imobilului	
148888-C1-U4	19.01	Mun. Ploiesti, Strada Libertatii, nr.1C, Bl. 30B-30C, Parter, Ap. 4	
Cartea Funciara nr.	148888-C1-U4	UAT	Municipiul Ploiesti judetul Prahova

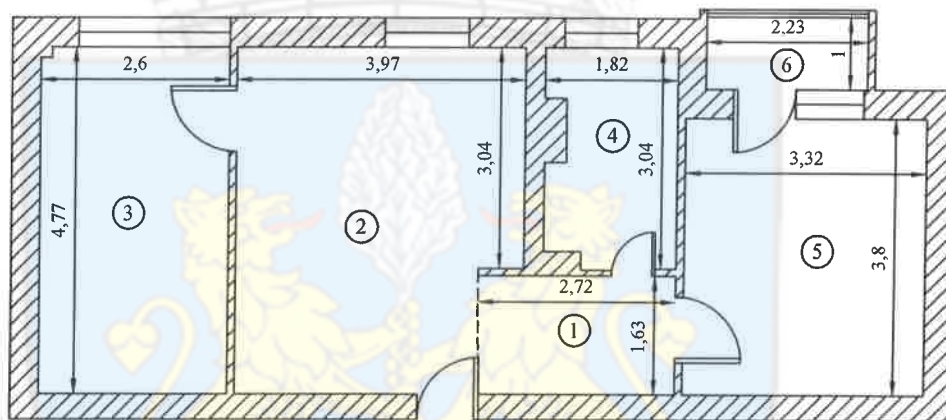

Recapitulatie Ap. 4

Nr.crt.	Denumire	Suprafata [mp]
1	HOL	4.4
2	BUCATARIE	17.9
3	CAMERA	12.4
4	BAIE	5.2
5	CAMERA	12.6
Suprafata utila		52.5
6	BALCON	2.2
Suprafata totala		54.7
Suprafata construita		68.9
Executant		Data: 06.2025
S.C. TOPO H.A.N.S. IMPEX S.R.L.		
Serie RO-B-J Nr. 1995		
Ing. Hruza Mihai-Alexandru Serie RO-MB-F Nr. 0422		
Mihai-Alexandru Hruza		Digitally signed by Mihai-Alexandru Hruza Date: 2025.06.19 11:38:20+02:00
Receptionat		Data

Stan Amalia-Claudia
Semnat digital de Stan Amalia-Claudia
Data: 2025.06.19 10:18:31 +03:00



RELEVU APARTAMENT Scara 1:100		
Nr. cadastral	Suprafata terenului [mp]	Adresa imobilitatii
148888-C1-U5	18.21	Mun. Ploiesti, Strada Libertatii, nr.1C, Bl. 30B-30C, Parter, Ap. 21
Cartea Funciara nr.	148888-C1-U5	UAT Municipiul Ploiesti judetul Prahova

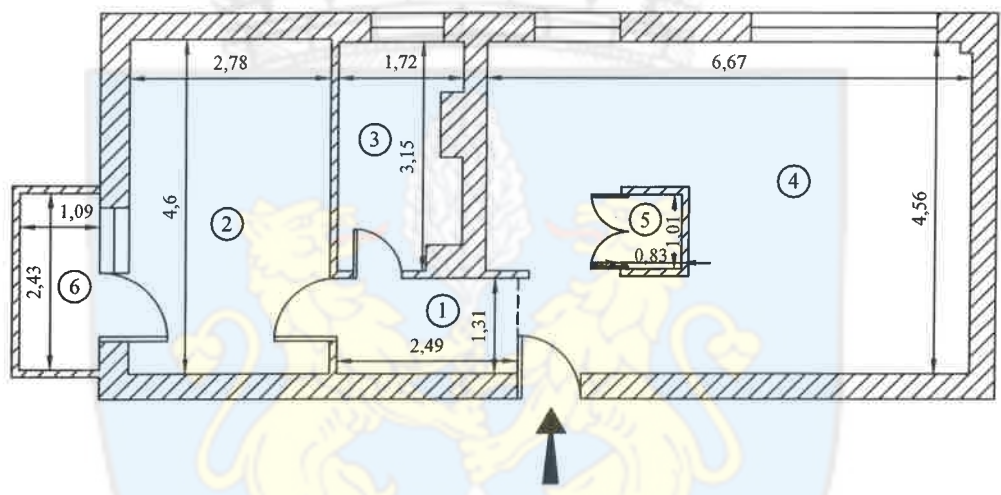

Recapitulatie Ap. 21		
Nr.crt.	Denumire	Suprafata [mp]
1	HOL	3.3
2	CAMERA	12.8
3	BAIE	4.9
4	OPEN SPACE	28.6
5	CAMARA	0.7
Suprafata utila		50.3
6	Balcon	2.6
Suprafata totala		52.9
Suprafata construita		66.7
Executant		Data: 06.2025
S.C. TOPO H.A.N.S. IMPEX S.R.L.		
Serie RO-B-J Nr. 1995		
Ing. Hruza Mihai-Alexandru Serie RO-MB-F Nr. 0422		
Mihai-Alexandru Hruza		Digitally signed by Mihai-Alexandru Hruza Date: 2025.06.19 11:38:20+02:00
Receptionat		Data
Stan Amalia Claudia	Semnat digital de Stan Amalia Claudia Data: 2025.06.19 10:16:15 +03:00	



RELEVU APARTAMENT			
Scara 1:100			
Nr. cadastral	Suprafata terenului [mp]	Adresa imobilului	
148888-C1-U6	13.03	Mun. Ploiesti, Strada Libertatii, nr.1C, Bl. 30B-30C, Parter, Ap. 22	
Cartea Funciara nr.	148888-C1-U6	UAT	Municipiul Ploiesti judetul Prahova

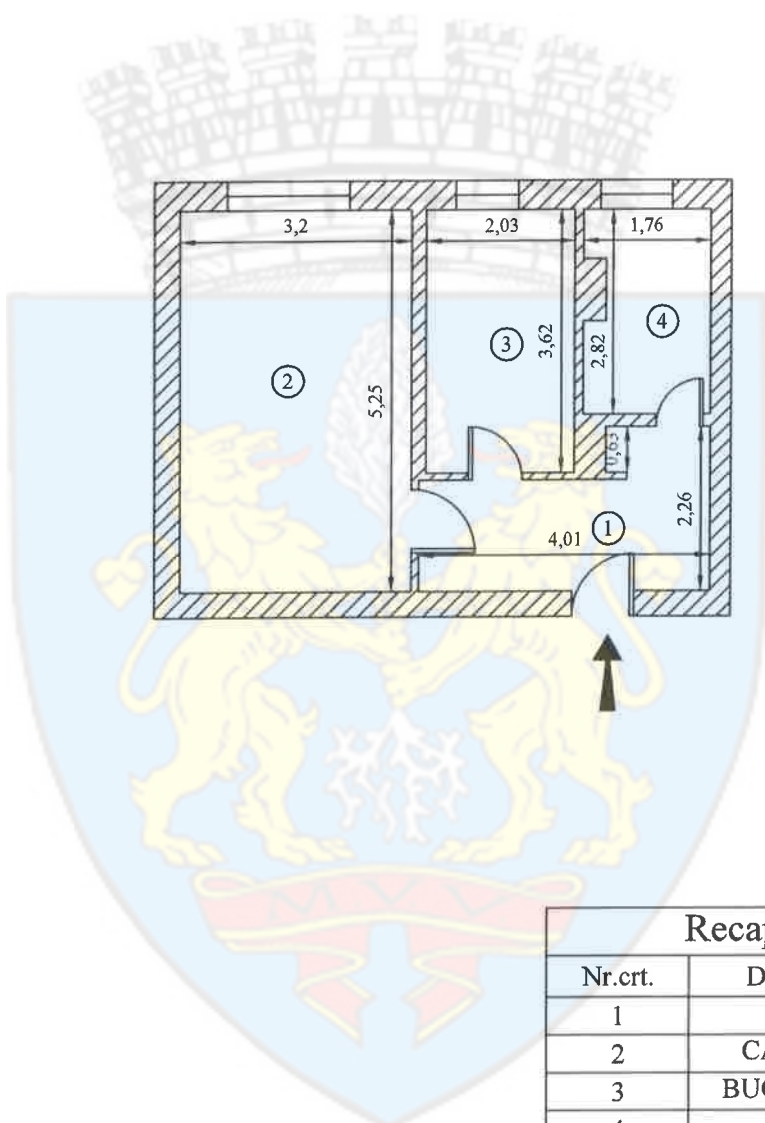

Recapitulatie Ap. 22		
Nr.crt.	Denumire	Suprafata [mp]
1	HOL	7.2
2	CAMERA	16.8
3	BUCATARIE	7.3
4	BAIE	4.7
Suprafata utila		36.0
Suprafata totala		36.0
Suprafata construita		44.5
Executant		Data: 06.2025
S.C. TOPO H.A.N.S. IMPEX S.R.L.		
Serie RO-B-J Nr. 1995		
Ing. Hruza Mihai-Alexandru Serie RO-MB-F Nr. 0422		
Mihai-Alexandru Hruza		Digitally signed by Mihai-Alexandru Hruza Date: 2025.06.18 11:38:20+02:00
Receptionat		Data
Stan Amalia-Claudia	Semnat digital de Stan Amalia-Claudia Data: 2025.06.19 10:19:49 +03'00'	



RELEVU APARTAMENT

Scara 1:100

Nr. cadastral	Suprafata terenului [mp]	Adresa imobilului	
148888-C1-U7	18.67	Mun. Ploiesti, Strada Libertatii, nr.1C, Bl. 30B-30C, Parter, Ap. 23	
Cartea Funciara nr.	148888-C1-U2	UAT	Municipiul Ploiesti judetul Prahova

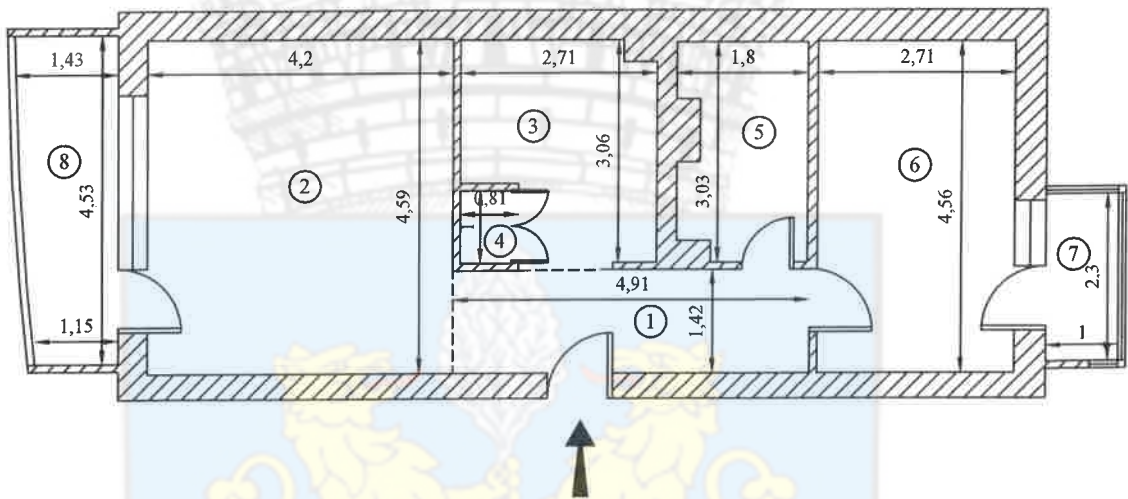

Recapitulatie Ap. 23

Nr.crt.	Denumire	Suprafata [mp]
1	HOL	7.0
2	CAMERA	19.3
3	BUCATARIE	7.3
4	CAMARA	0.7
5	BAIE	5.0
6	CAMERA	12.3
Suprafata utila		51.6
7	BALCON	2.3
8	BALCON	6.0
Suprafata totala		59.9
Suprafata construita		71.0

Executant Data: 06.2025

S.C. TOPO H.A.N.S. IMPEX S.R.L.

Serie RO-B-J Nr. 1995

Ing. Hruza Mihai-Alexandru Serie RO-MB-F Nr. 0422

Mihai-Alexandru Hruza
Digitally signed by Mihai-Alexandru Hruza
Date: 2025-08-18 11:38:20+02:00

Receptionat Data



RELEVU APARTAMENT

Scara 1:100

Nr. cadastral	Suprafata terenului [mp]	Adresa imobilului	
148888-C1-U8	12.93	Mun. Ploiesti, Strada Libertatii, nr.1C, Bl. 30B-30C, Parter, Ap. 24	
Cartea Funciara nr.	148888-C1-U8	UAT	Municipiul Ploiesti judetul Prahova

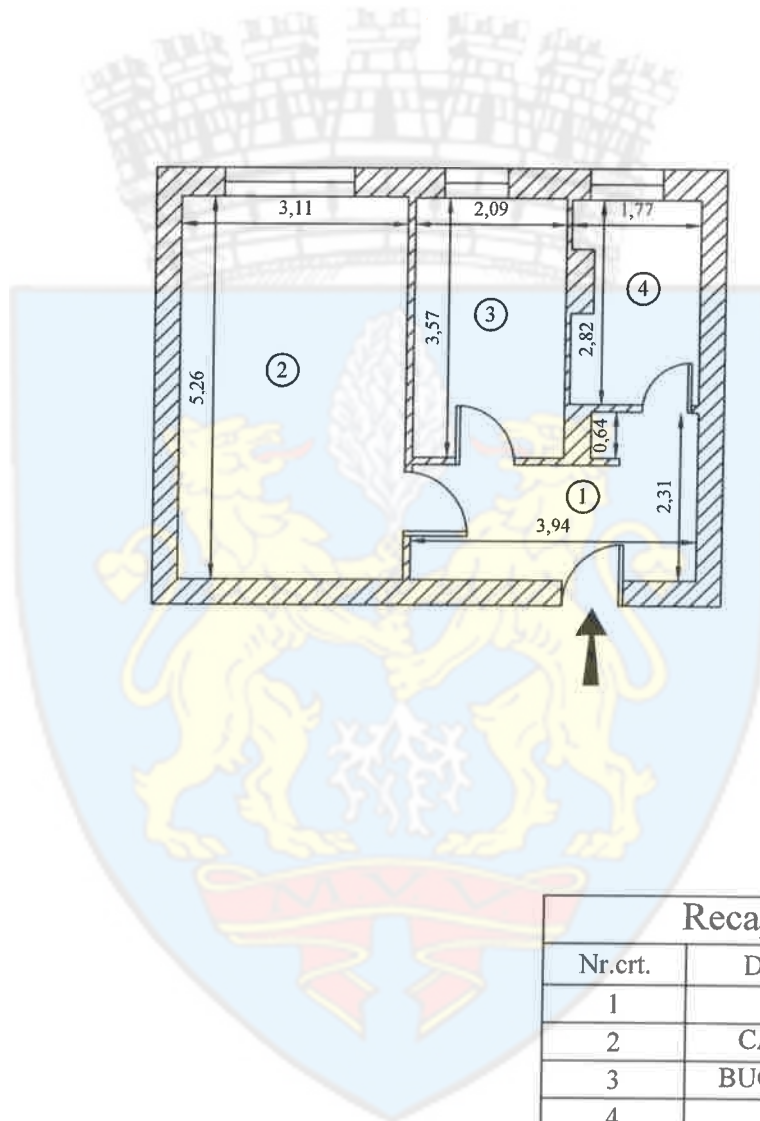

Recapitulatie Ap. 24

Nr.crt.	Denumire	Suprafata [mp]
1	HOL	7.2
2	CAMERA	16.3
3	BUCATARIE	7.5
4	BAIE	4.7
Suprafata utila		35.7
Suprafata totala		35.7
Suprafata construita		43.5
Executant		Data: 06.2025
S.C. TOPO H.A.N.S. IMPEX S.R.L.		
Serie RO-B-J Nr. 1995		
Ing. Hruza Mihai-Alexandru Serie RO-MB-F Nr. 0422		
Mihai-Alexandru Hruza		Digitally signed by Mihai-Alexandru Hruza Date: 2025.06.18 11:38:20+02:00
Receptionat		Data
Stan Amalia-Claudia	Semnat digital de Stan Amalia-Claudia Data: 2025.06.19 10:21:30 +03'00'	

RELEVU CU PROPUNEREA DE APARTAMENTARE - ETAJ 1

Scara 1:100

Nr. cadastral	Suprafata terenului [mp]	Adresa imobilului	
148888-C1	666	Mun. Ploiesti, Strada Libertatii, nr.1C, Bl. 30B-30C, Etaj 1	
Carta Funciara nr.		UAT	Municipiul Ploiesti Judetul Prahova

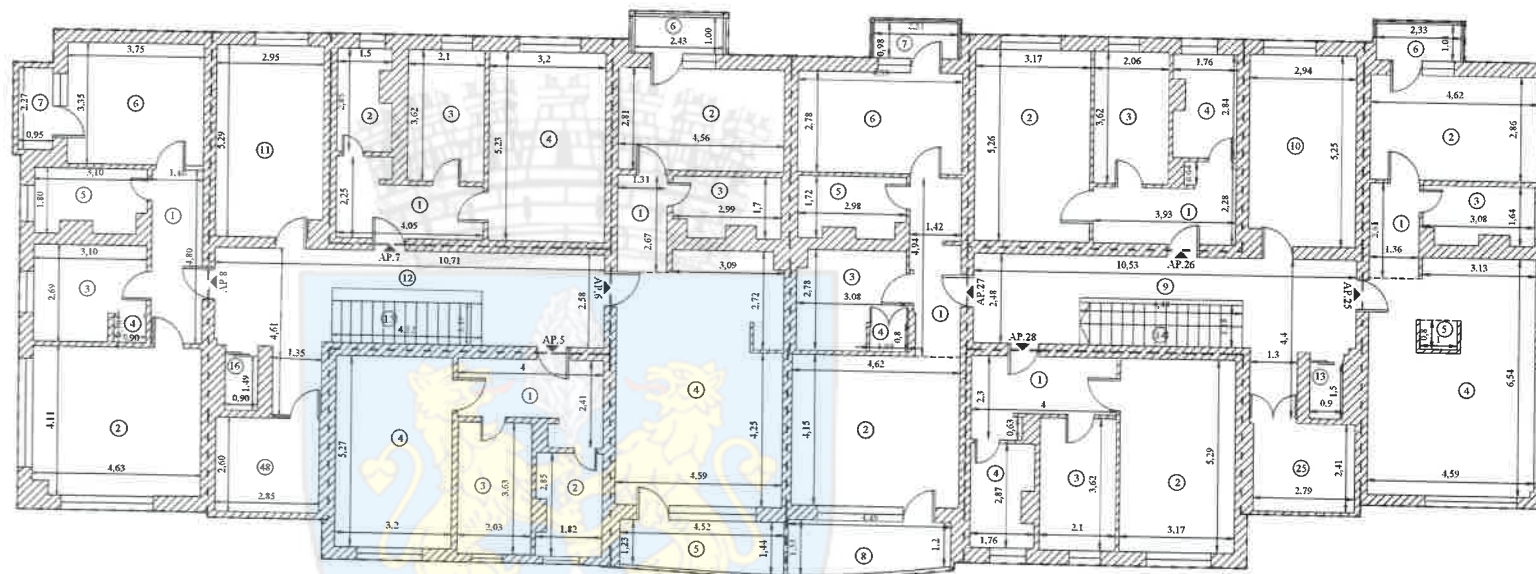

Recapitulatie Ap. 5

Nr.crt.	Denumire	Suprafata [mp]
1	HOL	7.6
2	BAIE	4.9
3	BUCATARIE	7.4
4	CAMERA	16.9
Suprafata utila		36.8
Suprafata totala		36.8
Suprafata construita		45.1

Recapitulatie Ap. 6

Nr.crt.	Denumire	Suprafata [mp]
1	HOL	3.6
2	CAMERA	12.8
3	BAIE	4.6
4	OPEN SPACE	31.2
Suprafata utila		52.2
5	BALCON	6.1
6	BALCON	2.4
Suprafata totala		60.7
Suprafata construita		73.3

Recapitulatie Ap. 7

Nr.crt.	Denumire	Suprafata [mp]
1	HOL	7.1
2	BAIE	4.0
3	BUCATARIE	7.6
4	CAMERA	16.7
Suprafata utila		35.4
Suprafata totala		35.4
Suprafata construita		45.0

Recapitulatie Ap.8

Nr.crt.	Denumire	Suprafata [mp]
1	HOL	6.7
2	CAMERA	18.8
3	BUCATARIE	7.5
4	DEBARA	0.6
5	BAIE	5.1
6	CAMERA	12.6
Suprafata utila		51.3
7	BALCON	2.2
Suprafata totala		53.5
Suprafata construita		69.1

Recapitulatie Ap. 25

Nr.crt.	Denumire	Suprafata [mp]
1	HOL	3.5
2	CAMERA	13.2
3	BAIE	4.6
4	OPEN SPACE	28.1
5	CAMERA	0.8
Suprafata utila		50.2
6	BALCON	2.3
Suprafata totala		52.5
Suprafata construita		65.0

Recapitulatie Ap. 27

Nr.crt.	Denumire	Suprafata [mp]
1	HOL	6.6
2	CAMERA	19.2
3	BUCATARIE	7.5
4	CAMERA	0.7
5	BAIE	4.7
6	CAMERA	12.6
Suprafata utila		51.3
7	BALCON	2.3
8	BALCON	6.3
Suprafata totala		59.9
Suprafata construita		72.6

Recapitulatie Ap. 26

Nr.crt.	Denumire	Suprafata [mp]
1	HOL	7.1
2	CAMERA	16.7
3	BUCATARIE	7.5
4	BAIE	4.7
Suprafata utila		36.0
Suprafata totala		36.0
Suprafata construita		44.0

Recapitulatie Ap. 28

Nr.crt.	Denumire	Suprafata [mp]
1	HOL	7.3
2	CAMERA	16.8
3	BUCATARIE	7.6
4	BAIE	4.7
Suprafata utila		36.4
Suprafata totala		36.4
Suprafata construita		44.9

Recapitulatie Spatii Comune Etaj 1

Nr.crt.	Denumire	Suprafata [mp]
9	Hol	23.0
10	Uscatorie	15.3
11	Uscatorie	15.4
12	Hol	24.5
Suprafata utila		78.2
13	Lift	1.3
14	Casa scarii	5.9
15	Casa scarii	6.2
16	Lift	1.3
Suprafata totala		92.9
Suprafata construita		131.3

Suprafata construita Etaj 1	590.3
Executant	Data: 06.2025
S.C. TOPO H.A.N.S. IMPEX S.R.L.	
Serie RO-B-I Nr. 1995	
Ing. Hristu Mihai-Alexandra Serie RO-A-IB-F Nr. 0422	
Receptionat	Data

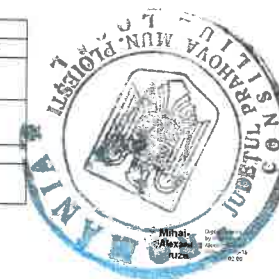

RELEVEU APARTAMENT

Scara 1:100



Nr. cadastral	Suprafata terenului [mp]	Adresa imobilului	
148888-C1-U9	13.32	Mun. Ploiesti, Strada Libertatii, nr.1C, Bl. 30B-70C, Etaj 1, Ap. 5	
Cartea Funciara nr.	148888-C1-U9	UAT	Municipiul Ploiesti judetul Prahova

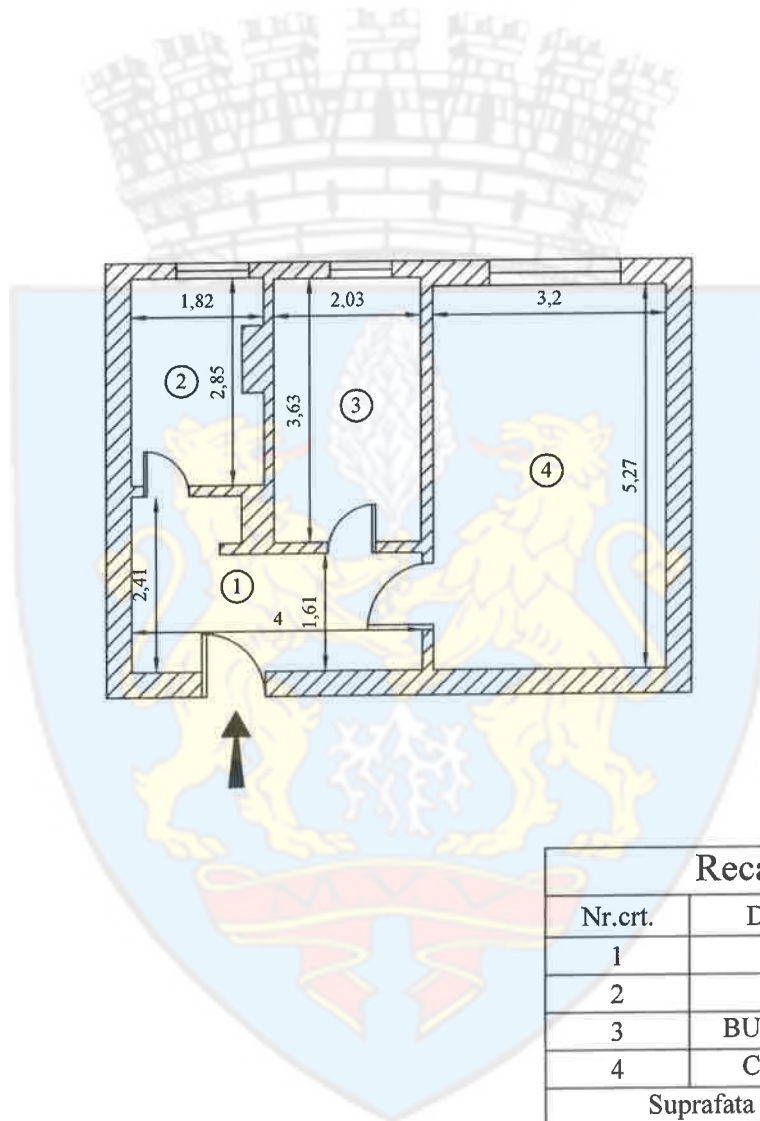

Recapitulatie Ap. 5

Nr.crt.	Denumire	Suprafata [mp]
1	HOL	7.6
2	BAIE	4.9
3	BUCATARIE	7.4
4	CAMERA	16.9
Suprafata utila		36.8
Suprafata totala		36.8
Suprafata construita		45.1
Executant		Data: 06.2025
S.C. TOPO H.A.N.S. IMPEX S.R.L.		
Serie RO-B-J Nr. 1995		
Ing. Hruza Mihai-Alexandru Serie RO-MB-F Nr. 0422		
Mihai-Alexandru Hruza		Digitally signed by Mihai-Alexandru Hruza Date: 2025.06.19 11:36:20+02:00
Receptionat		Data
Stan Amalia-Claudia		

Stan Amalia-Claudia

RELEVU APARTAMENT

Scara 1:100



Nr. cadastral	Suprafata terenului [mp]	Adresa imobilului	
148888-C1-U10	18.90	Mun. Ploiesti, Strada Libertatii, nr. 100 B-30B-30C-30D-30E-30F-30G-30H-30I-30J-30K-30L-30M-30N-30O-30P-30Q-30R-30S-30T-30U-30V-30W-30X-30Y-30Z-30AA-30AB-30AC-30AD-30AE-30AF-30AG-30AH-30AI-30AJ-30AK-30AL-30AM-30AN-30AO-30AP-30AQ-30AR-30AS-30AT-30AU-30AV-30AW-30AX-30AY-30AZ-30BA-30BB-30BC-30BD-30BE-30BF-30BG-30BH-30BI-30BJ-30BK-30BL-30BM-30BN-30BO-30BP-30BQ-30BR-30BS-30BT-30BU-30BV-30BW-30BX-30BY-30BZ-30CA-30CB-30CC-30CD-30CE-30CF-30CG-30CH-30CI-30CJ-30CK-30CL-30CM-30CN-30CO-30CP-30CQ-30CR-30CS-30CT-30CU-30CV-30CW-30CX-30CY-30CZ-30DA-30DB-30DC-30DD-30DE-30DF-30DG-30DH-30DI-30DJ-30DK-30DL-30DM-30DN-30DO-30DP-30DQ-30DR-30DS-30DT-30DU-30DV-30DW-30DX-30DY-30DZ-30EA-30EB-30EC-30ED-30EE-30EF-30EG-30EH-30EI-30EJ-30EK-30EL-30EM-30EN-30EO-30EP-30EQ-30ER-30ES-30ET-30EU-30EV-30EW-30EX-30EY-30EZ-30FA-30FB-30FC-30FD-30FE-30FF-30FG-30FH-30FI-30FJ-30FK-30FL-30FM-30FN-30FO-30FP-30FQ-30FR-30FS-30FT-30FU-30FV-30FW-30FX-30FY-30FZ-30GA-30GB-30GC-30GD-30GE-30GF-30GG-30GH-30GI-30GJ-30GK-30GL-30GM-30GN-30GO-30GP-30GQ-30GR-30GS-30GT-30GU-30GV-30GW-30GX-30GY-30GZ-30HA-30HB-30HC-30HD-30HE-30HF-30HG-30HH-30HI-30HJ-30HK-30HL-30HM-30HN-30HO-30HP-30HQ-30HR-30HS-30HT-30HU-30HV-30HW-30HX-30HY-30HZ-30IA-30IB-30IC-30ID-30IE-30IF-30IG-30IH-30II-30IJ-30IK-30IL-30IM-30IN-30IO-30IP-30IQ-30IR-30IS-30IT-30IU-30IV-30IW-30IX-30IY-30IZ-30JA-30JB-30JC-30JD-30JE-30JF-30JG-30JH-30JI-30JJ-30JK-30JL-30JM-30JN-30JO-30JP-30JQ-30JR-30JS-30JT-30JU-30JV-30JW-30JX-30JY-30JZ-30KA-30KB-30KC-30KD-30KE-30KF-30KG-30KH-30KI-30KJ-30KK-30KL-30KM-30KN-30KO-30KP-30KQ-30KR-30KS-30KT-30KU-30KV-30KW-30KX-30KY-30KZ-30LA-30LB-30LC-30LD-30LE-30LF-30LG-30LH-30LI-30LJ-30LK-30LL-30LM-30LN-30LO-30LP-30LQ-30LR-30LS-30LT-30LU-30LV-30LW-30LX-30LY-30LZ-30MA-30MB-30MC-30MD-30ME-30MF-30MG-30MH-30MI-30MJ-30MK-30ML-30MN-30MO-30MP-30MQ-30MR-30MS-30MT-30MU-30MV-30MW-30MX-30MY-30MZ-30NA-30NB-30NC-30ND-30NE-30NF-30NG-30NH-30NI-30NJ-30NK-30NL-30NM-30NO-30NP-30NQ-30NR-30NS-30NT-30NU-30NV-30NW-30NX-30NY-30NZ-30OA-30OB-30OC-30OD-30OE-30OF-30OG-30OH-30OI-30OJ-30OK-30OL-30OM-30ON-30OO-30OP-30OQ-30OR-30OS-30OT-30OU-30OV-30OW-30OX-30OY-30OZ-30PA-30PB-30PC-30PD-30PE-30PF-30PG-30PH-30PI-30PJ-30PK-30PL-30PM-30PN-30PO-30PP-30PQ-30PR-30PS-30PT-30PU-30PV-30PW-30PX-30PY-30PZ-30QA-30QB-30QC-30QD-30QE-30QF-30QG-30QH-30QI-30QJ-30QK-30QL-30QM-30QN-30QO-30QP-30QQ-30QR-30QS-30QT-30QU-30QV-30QW-30QX-30QY-30QZ-30RA-30RB-30RC-30RD-30RE-30RF-30RG-30RH-30RI-30RJ-30RK-30RL-30RM-30RN-30RO-30RP-30RQ-30RR-30RS-30RT-30RU-30RV-30RW-30RX-30RY-30RZ-30SA-30SB-30SC-30SD-30SE-30SF-30SG-30SH-30SI-30SJ-30SK-30SL-30SM-30SN-30SO-30SP-30SQ-30SR-30SS-30ST-30SU-30SV-30SW-30SX-30SY-30SZ-30TA-30TB-30TC-30TD-30TE-30TF-30TG-30TH-30TI-30TJ-30TK-30TL-30TM-30TN-30TO-30TP-30TQ-30TR-30TS-30TT-30TU-30TV-30TW-30TX-30TY-30TZ-30UA-30UB-30UC-30UD-30UE-30UF-30UG-30UH-30UI-30UJ-30UK-30UL-30UM-30UN-30UO-30UP-30UQ-30UR-30US-30UT-30UU-30UV-30UW-30UX-30UY-30UZ-30VA-30VB-30VC-30VD-30VE-30VF-30VG-30VH-30VI-30VJ-30VK-30VL-30VM-30VN-30VO-30VP-30VQ-30VR-30VS-30VT-30VU-30VV-30VW-30VX-30VY-30VZ-30WA-30WB-30WC-30WD-30WE-30WF-30WG-30WH-30WI-30WJ-30WK-30WL-30WM-30WN-30WO-30WP-30WQ-30WR-30WS-30WT-30WU-30WV-30WW-30WX-30WY-30WZ-30XA-30XB-30XC-30XD-30XE-30XF-30XG-30XH-30XI-30XJ-30XK-30XL-30XM-30XN-30XO-30XP-30XQ-30XR-30XS-30XT-30XU-30XV-30XW-30XX-30XY-30XZ-30YA-30YB-30YC-30YD-30YE-30YF-30YG-30YH-30YI-30YJ-30YK-30YL-30YM-30YN-30YO-30YP-30YQ-30YR-30YS-30YT-30YU-30YV-30YW-30YX-30YY-30YZ-30ZA-30ZB-30ZC-30ZD-30ZE-30ZF-30ZG-30ZH-30ZI-30ZJ-30ZK-30ZL-30ZM-30ZN-30ZO-30ZP-30ZQ-30ZR-30ZS-30ZT-30ZU-30ZV-30ZW-30ZX-30ZY-30ZZ	
Cartea Funciara nr.	148888-C1-U10	UAT	Municipiul Ploiesti judetul Prahova

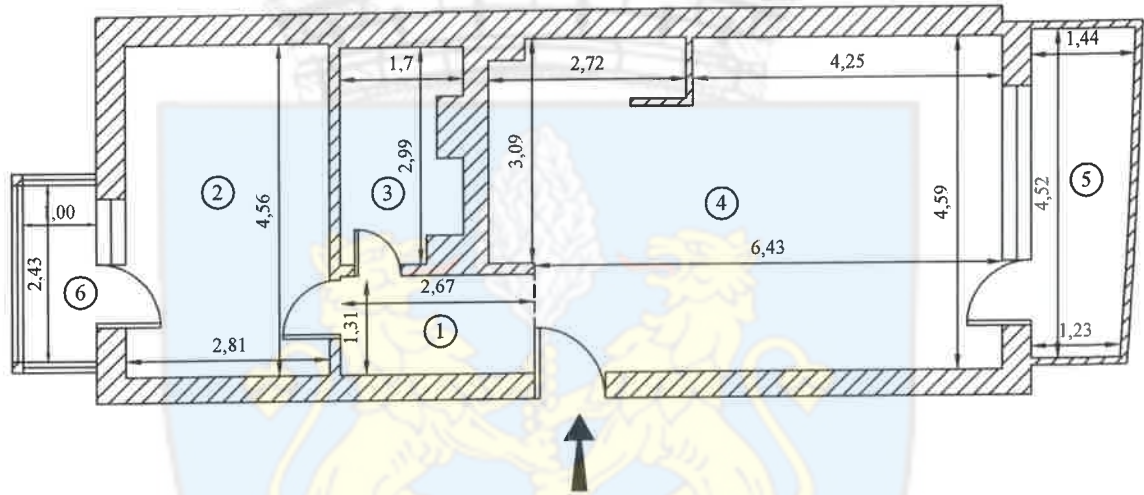

Recapitulatie Ap. 6		
Nr.crt.	Denumire	Suprafata [mp]
1	HOL	3.6
2	CAMERA	12.8
3	BAIE	4.6
4	OPEN SPACE	31.2
Suprafata utila		52.2
5	BALCON	6.1
6	BALCON	2.4
Suprafata totala		60.7
Suprafata construita		73.3
Executant		Data: 06.2025
S.C. TOPO H.A.N.S. IMPEX S.R.L.		
Serie RO-B-J Nr. 1995		
Ing. Hruza Mihai-Alexandru Serie RO-MB-F Nr. 0422		
Mihai-Alexandru Hruza		Digitally signed by Mihai-Alexandru Hruza Date: 2025.06.18 11:38:20+02:00
Receptionat		Data
Stan Amalia-Claudia	Semnat digital de Stan Amalia-Claudia Date: 2025.06.19 10:23:39+03:00	

RELEVU APARTAMENT

Scara 1:100



Nr. cadastral	Suprafata terenului [mp]	Adresa imobilului	
148888-C1-U11	12.82	Mun. Ploiesti, Strada Libertatii, nr.1C, Bl. 50K, 9C, Etaj 7, Ap.	
Cartea Funciara nr.	148888-C1-U11	UAT	Municipiul Ploiesti judetul Prahova

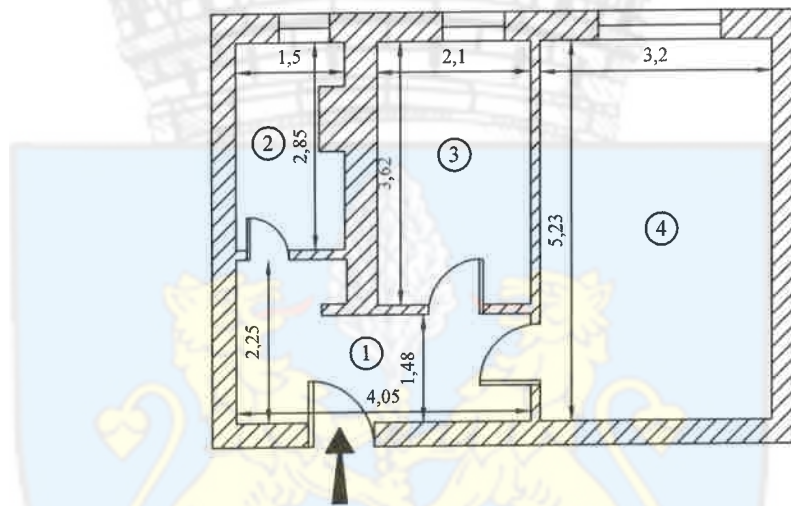

Recapitulatie Ap. 7

Nr.crt.	Denumire	Suprafata [mp]
1	HOL	7.1
2	BAIE	4.0
3	BUCATARIE	7.6
4	CAMERA	16.7
Suprafata utila		35.4
Suprafata totala		35.4
Suprafata construita		45.0
Executant		Data: 06.2025
S.C. TOPO H.A.N.S. IMPEX S.R.L.		
Serie RO-B-J Nr. 1995		
Ing. Hruza Mihai-Alexandru Serie RO-MB-F Nr. 0422		
Mihai-Alexandru Hruza		Digitally signed by Mihai Alexandru Hruza Date: 2025.06.18 11:38:20+02:00
Receptionat		Data
Stan Amalia-Claudia		Semnat digital de Stan Amalia-Claudia Date: 2025.06.19 10:24:17 +03:00

RELEVU APARTAMENT

Scara 1:100

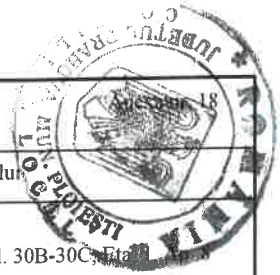

Nr. cadastral	Suprafata terenului [mp]	Adresa imobilului	
148888-C1-U12	18.57	Mun. Ploiesti, Strada Libertatii, nr.1C, Bl. 30B-30C, Etaj. 8	
Cartea Funciara nr.	148888-C1-U12	UAT	Municipiul Ploiesti judetul Prahova

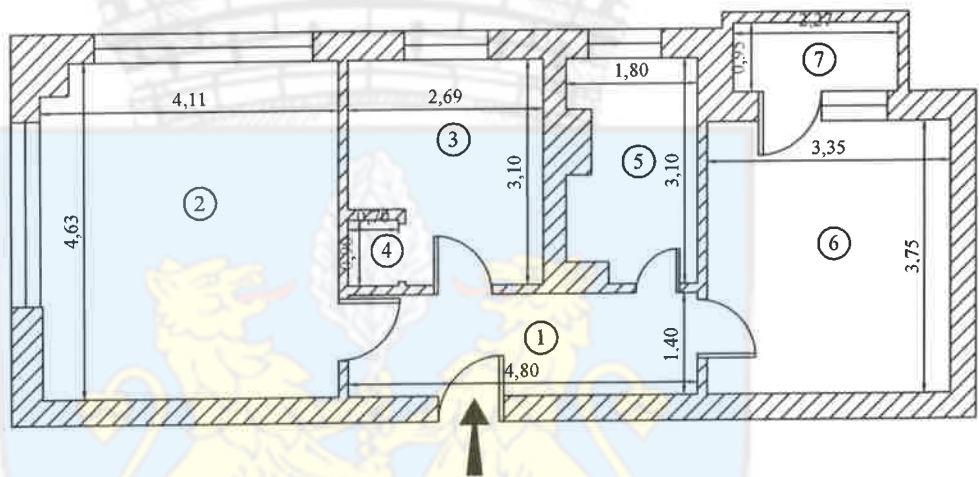

Recapitulatie Ap.8

Nr.crt.	Denumire	Suprafata [mp]
1	HOL	6.7
2	CAMERA	18.8
3	BUCATARIE	7.5
4	DEBARA	0.6
5	BAIE	5.1
6	CAMERA	12.6
Suprafata utila		51.3
7	BALCON	2.2
Suprafata totala		53.5
Suprafata construita		69.1
Executant		Data: 06.2025
S.C. TOPO H.A.N.S. IMPEX S.R.L.		
Serie RO-B-J Nr. 1995		
Ing. Hruza Mihai-Alexandru Serie RO-MB-F Nr. 0422		
Mihal-Alexandru Hruza		Digitally signed by Mihal-Alexandru Hruza Date: 2025-06-18 11:38:20+02:00
Receptionat		Data
Stan Amalia-Claudia	Semnat digital de Stan Amalia-Claudia Date: 2025-06-19 10:25:46+03:00	

RELEVU APARTAMENT

Scara 1:100



Nr. cadastral	Suprafata terenului [mp]	Adresa imobilului	
148888-C1-U13	18.18	Mun. Ploiesti, Strada Libertatii, nr.1C, Bl. 50B-50C, Etaj 1, Ap. 25	
Cartea Funciara nr.	148888-C1-U13	UAT	Municipiul Ploiesti judetul Prahova

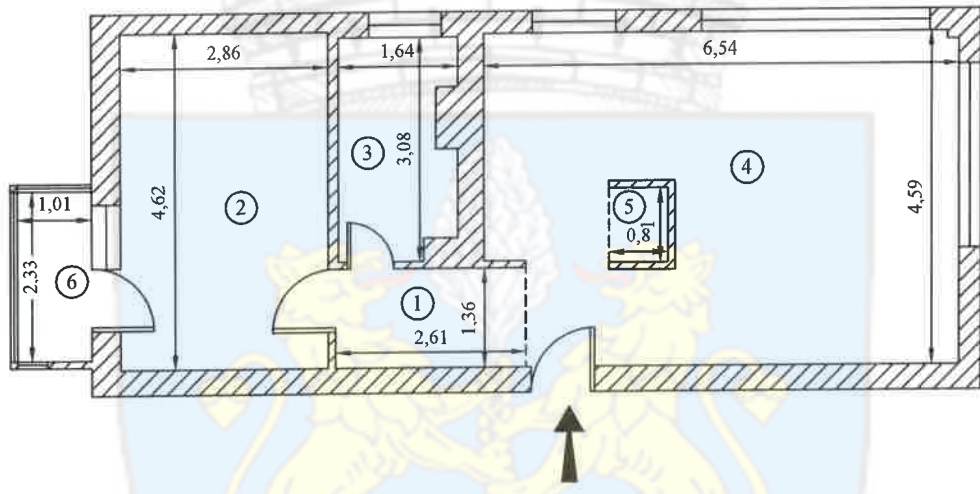

Recapitulatie Ap. 25

Nr.crt.	Denumire	Suprafata [mp]
1	HOL	3.5
2	CAMERA	13.2
3	BAIE	4.6
4	OPEN SPACE	28.1
5	CAMARA	0.8
Suprafata utila		50.2
6	BALCON	2.3
Suprafata totala		52.5
Suprafata construita		65.0
Executant		Data: 06.2025
S.C. TOPO H.A.N.S. IMPEX S.R.L.		
Serie RO-B-J Nr. 1995		
Ing. Hruza Mihai-Alexandru Serie RO-MB-F Nr. 0422		
Mihai-Alexandru Hruza		Digitally signed by Mihai-Alexandru Hruza Date: 2025.06.19 11:38:20+02:00
Receptionat		Data
Stan Amalia-Claudia		Semnat digital de Stan Amalia-Claudia Date: 2025.06.19 10:26:19 +0300

RELEVU APARTAMENT

Scara 1:100

Anexa nr. 18

Nr. cadastral	Suprafata terenului [mp]	Adresa imobilului	
148888-C1-U14	13.03	Mun. Ploiesti, Strada Libertatii, nr.1C, B1-301-302, Etaj 1, Ap. 26	
Cartea Funciara nr.	148888-C1-U14	UAT	Municipiul Ploiesti judetul Prahova

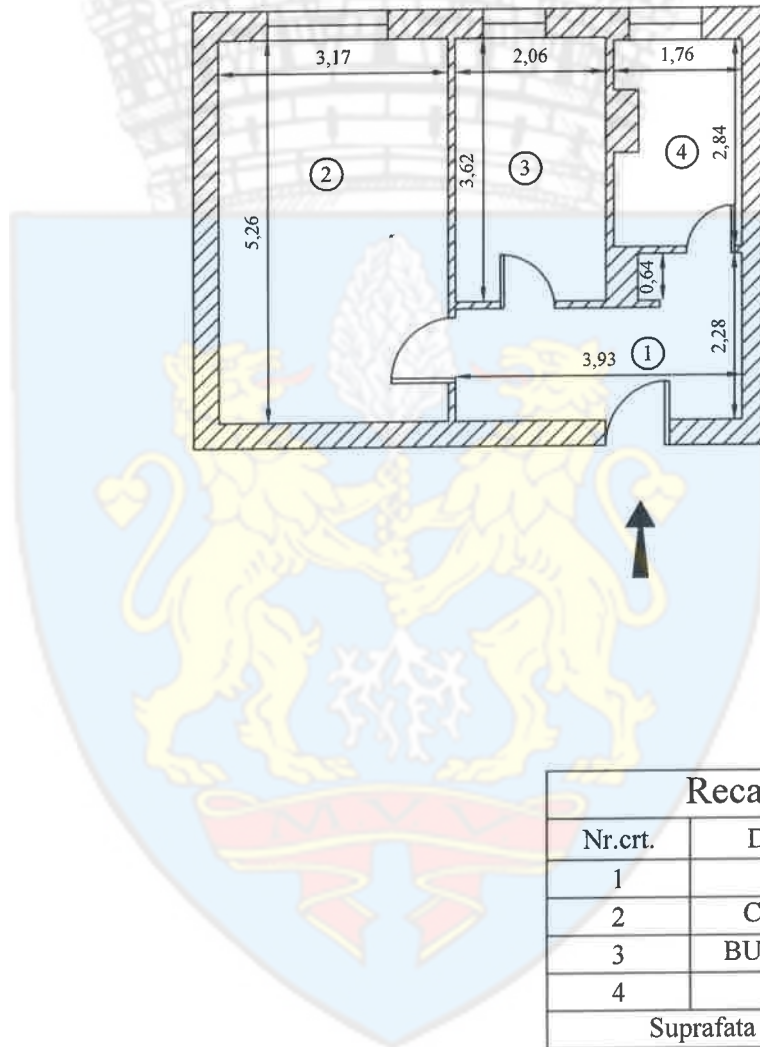

Recapitulatie Ap. 26

Nr.crt.	Denumire	Suprafata [mp]
1	HOL	7.1
2	CAMERA	16.7
3	BUCATARIE	7.5
4	BAIE	4.7
Suprafata utila		36.0
Suprafata totala		36.0
Suprafata construita		44.0
Executant		Data: 06.2025
S.C. TOPO H.A.N.S. IMPEX S.R.L.		
Serie RO-B-J Nr. 1995		
Ing. Hruza Mihai-Alexandru Serie RO-MB-F Nr. 0422		
Mihai-Alexandru Hruza		Digitally signed by Mihai-Alexandru Hruza Date: 2025-06-18 11:38:20+02:00
Receptionat		Data
Stan Amalia- Claudia		
Semnal digital de Stan Amalia- Claudia Data: 2025-06-19 10:27:01 +03:00		

RELEVU APARTAMENT

Scara 1:100



Nr. cadastral	Suprafata terenului [mp]	Adresa imobilului	
148888-C1-U15	18.57	Mun. Ploiesti, Strada Libertatii, nr.1C, Bl. 300/300, Etaj 1, Ap. 27	
Cartea Funciara nr.	148888-C1-U15	UAT	Municipiul Ploiesti judetul Prahova

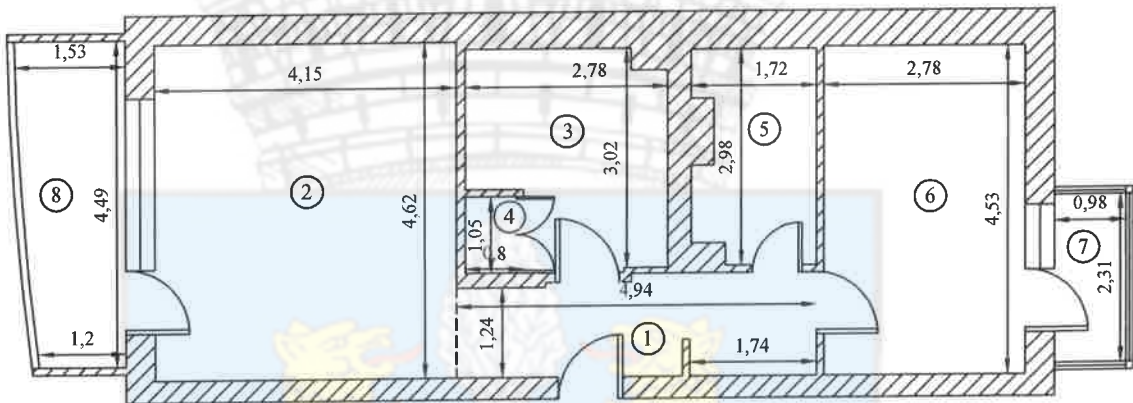

Recapitulatie Ap. 27

Nr.crt.	Denumire	Suprafata [mp]
1	HOL	6.6
2	CAMERA	19.2
3	BUCATARIE	7.5
4	CAMARA	0.7
5	BAIE	4.7
6	CAMERA	12.6
Suprafata utila		51.3
7	BALCON	2.3
8	BALCON	6.3
Suprafata totala		59.9
Suprafata construita		72.6
Executant		Data: 06.2025
S.C. TOPO H.A.N.S. IMPEX S.R.L.		
Serie RO-B-J Nr. 1995		
Ing. Hruza Mihai-Alexandru Serie RO-MB-F Nr. 0422		
Mihai-Alexandru Hruza		Digitally signed by Mihai-Alexandru Hruza Date: 2025.06.18 11:38:20+02.00
Receptionat		Data
Stan Amalia-Claudia	Semnat digital de Stan Amalia-Claudia Date: 2025.06.19 10:27:43 +0300'	

RELEVU APARTAMENT

Scara 1:100



Nr. cadastral	Suprafata terenului [mp]	Adresa imobilului	
148888-C1-U16	13.18	Mun. Ploiesti, Strada Libertatii, nr.1C, Bl. 30B-30C, Etaj 1, Ap. 28	
Cartea Funciara nr.	148888-C1-U16	UAT	Municipiul Ploiesti judetul Prahova

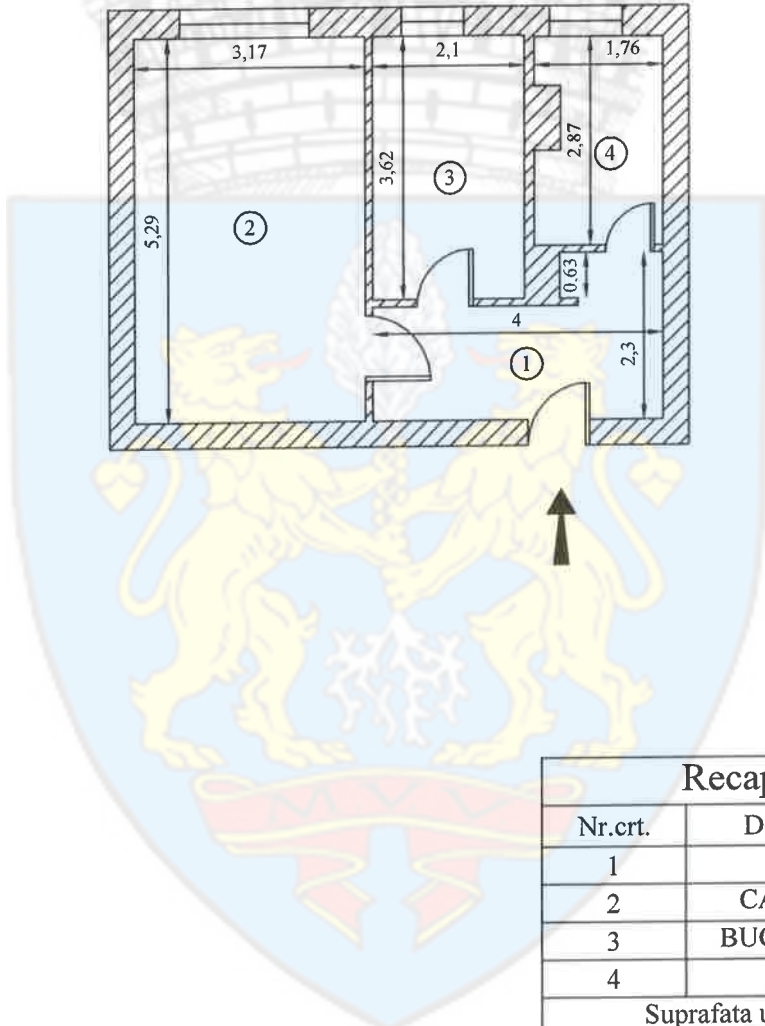

Recapitulatie Ap. 28

Nr.crt.	Denumire	Suprafata [mp]
1	HOL	7.3
2	CAMERA	16.8
3	BUCATARIE	7.6
4	BAIE	4.7
Suprafata utila		36.4
Suprafata totala		36.4
Suprafata construita		44.9
Executant		Data: 06.2025
S.C. TOPO H.A.N.S. IMPEX S.R.L.		
Serie RO-B-J Nr. 1995		
Ing. Hruza Mihai-Alexandru Serie RO-MB-F Nr. 0422		
Mihai-Alexandru Hruza		Digitally signed by Mihai-Alexandru Hruza Date: 2025.06.19 11:38:20+02:00
Receptionat		Data
Stan Amalia-Claudia	Semnat digital de Stan Amalia-Claudia Date: 2025.06.19 10:28:44 +03'00'	

RELEVU' CU PROPUNEREA DE APARTAMENTARE - ETAJ 2			
Scara 1:100			
Nr. cadastral	Suprafata terenului [mp]	Adresa imobilului	
148898-C1	666	Mun. Ploiesti, Strada Libertatii, nr.1C, Bl. 30B-30C, Etaj 2	
Cartea Funciara nr.		UAT	Municipiul Ploiesti judetul Prahova

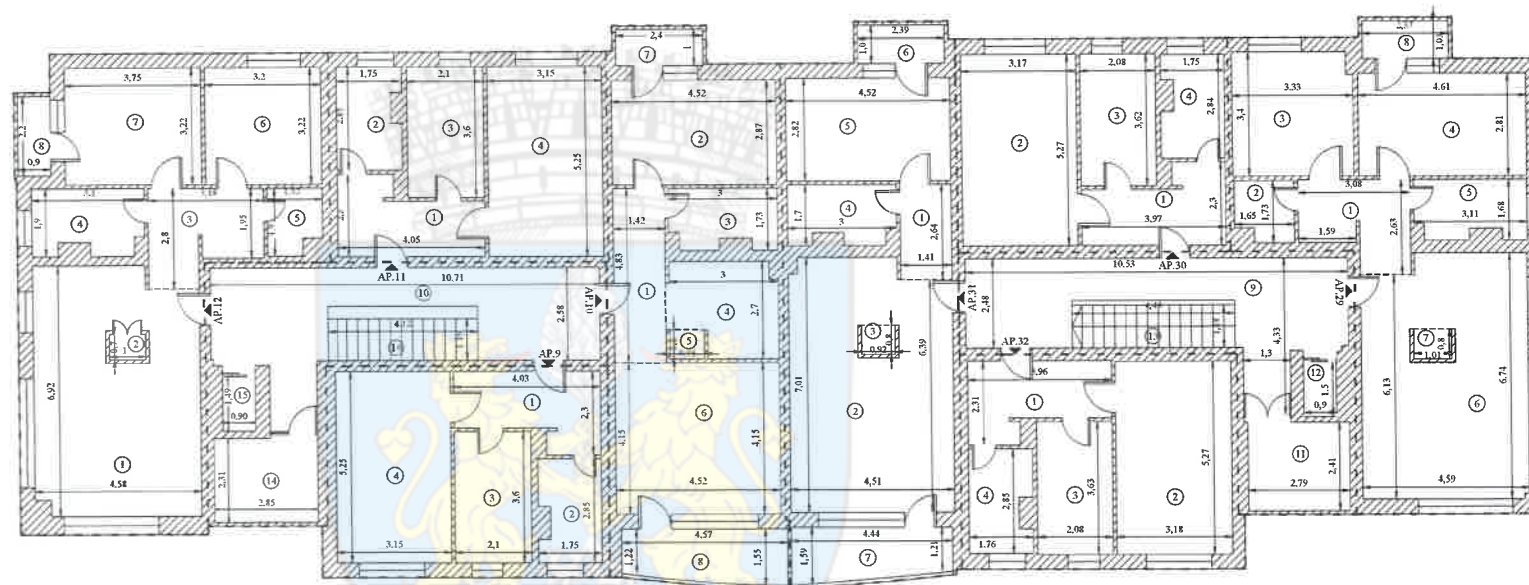

Nr.crt.	Denumire	Suprafata [mp]
1	HOL	7.3
2	BAIE	4.6
3	BUCATARIE	7.5
4	CAMERA	16.5
Suprafata utila		35.9
Suprafata totala		35.9
Suprafata construita		45.1

Nr.crt.	Denumire	Suprafata [mp]
1	HOL	6.8
2	CAMERA	12.9
3	BAIE	4.7
4	BUCATARIE	7.2
5	DEBARA	0.7
6	CAMERA	18.7
Suprafata utila		51.0
7	BALCON	2.4
8	BALCON	6.5
Suprafata totala		59.9
Suprafata construita		72.1

Nr.crt.	Denumire	Suprafata [mp]
1	HOL	7.4
2	BAIE	4.8
3	BUCATARIE	7.5
4	CAMERA	16.5
Suprafata utila		36.2
Suprafata totala		36.2
Suprafata construita		44.3

Nr.crt.	Denumire	Suprafata [mp]
1	OPEN SPACE	29.4
2	DEBARA	0.7
3	HOL	7.3
4	BAIE	5.4
5	BAIE	2.6
6	CAMERA	10.3
7	CAMERA	12.1
Suprafata utila		67.8
8	BALCON	2.0
Suprafata totala		69.8
Suprafata construita		87.6

Nr.crt.	Denumire	Suprafata [mp]
1	HOL	6.5
2	BAIE	2.6
3	CAMERA	11.2
4	CAMERA	12.9
5	BAIE	4.8
6	OPEN SPACE	28.9
7	CAMARA	0.8
Suprafata utila		67.7
8	BALCON	2.4
Suprafata totala		70.1
Suprafata construita		87.5

Nr.crt.	Denumire	Suprafata [mp]
1	HOL	7.2
2	CAMERA	16.7
3	BUCATARIE	7.5
4	BAIE	4.7
Suprafata utila		36.1
Suprafata totala		36.1
Suprafata construita		44.1

Nr.crt.	Denumire	Suprafata [mp]
1	HOL	3.7
2	OPEN SPACE	29.5
3	CAMARA	0.7
4	BAIE	4.6
5	CAMERA	12.7
Suprafata utila		51.2
6	BALCON	2.5
7	BALCON	6.3
Suprafata totala		60.0
Suprafata construita		71.7

Nr.crt.	Denumire	Suprafata [mp]
1	HOL	7.2
2	CAMERA	16.8
3	BUCATARIE	7.5
4	BAIE	4.7
Suprafata utila		36.2
Suprafata totala		36.2
Suprafata construita		45.0

Nr.crt.	Denumire	Suprafata [mp]
9	Hol	23.0
10	Hol	24.3
Suprafata utila		47.3
11	Balcon	6.9
12	Lift	1.3
13	Casa scarii	5.9
14	Balcon	6.7
15	Lift	1.3
16	Casa scarii	6.2
Suprafata totala		75.6
Suprafata construita		91.2

Suprafata construita Etaj 2	588.6
Executant	Data: 06.2025
S.C. TOPO H.A.N.S. IMPEX S.R.L.	
Siret RO-BJ-Nr. 1995	
Ing. Hruza Mihai-Alexandru Siret RO-MB-Fr. Nr. 0422	
Receptionat	Data





RELEVU APARTAMENT			
Scara 1:100			
Nr. cadastral	Suprafata terenului [mp]	Adresa imobilului	
148888-C1-U17	13.00	Mun. Ploiesti, Strada Libertatii, nr.1C, Bl. 30B-30C, Etaj. 9	
Cartea Funciara nr.	148888-C1-U17	UAT	Municipiul Ploiesti judetul Prahova

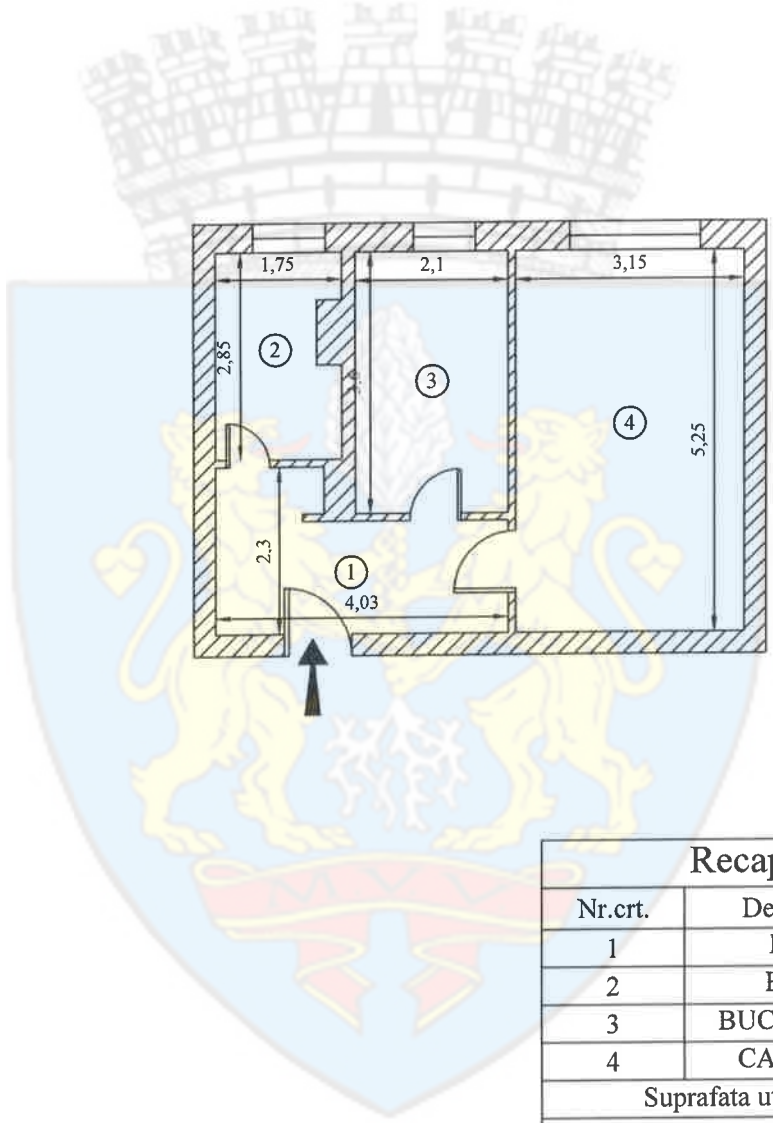

Recapitulatie Ap. 9		
Nr.crt.	Denumire	Suprafata [mp]
1	HOL	7.3
2	BAIE	4.6
3	BUCATARIE	7.5
4	CAMERA	16.5
Suprafata utila		35.9
Suprafata totala		35.9
Suprafata construita		45.1
Executant		Data: 06.2025
S.C. TOPO H.A.N.S. IMPEX S.R.L.		
Serie RO-B-J Nr. 1995		
Ing. Hruza Mihai-Alexandru Serie RO-MB-F Nr. 0422		
Mihai-Alexandru Hruza		Digitally signed by Mihai-Alexandru Hruza Date: 2025-06-18 11:38:20+02:00
Receptionat		Data
Stan Amalia-Claudia		Semnat digital de Stan Amalia-Claudia Date: 2025-06-19 10:30:47 +03:00'

RELEVU APARTAMENT

Scara 1:100



Nr. cadastral	Suprafata terenului [mp]	Adresa imobilului	
148888-C1-U18	18.46	Mun. Ploiesti, Strada Libertatii, nr.1C, Bf. 302-10C-Etar.2-Ap. 10	
Cartea Funciara nr.	148888-C1-U18	UAT	Municipiul Ploiesti judetul Prahova

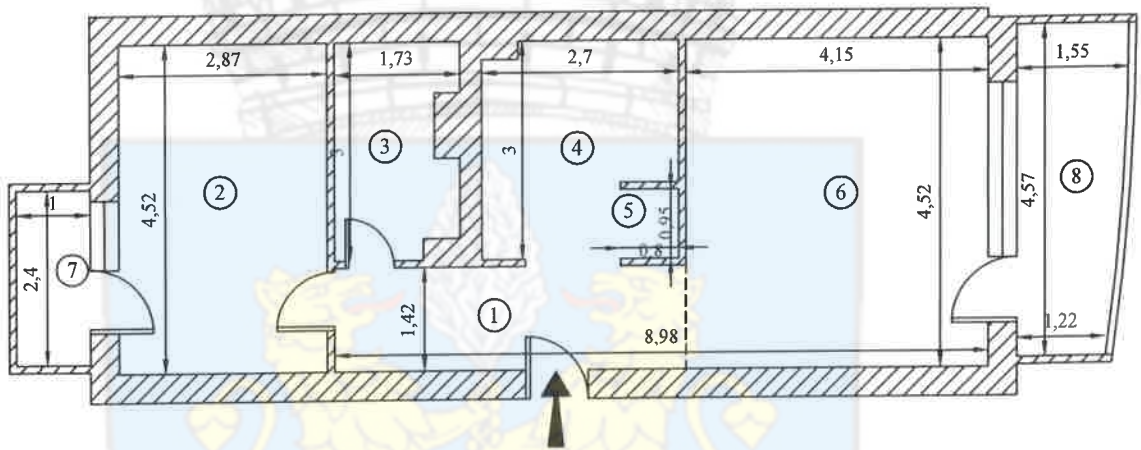

Recapitulatie Ap. 10

Nr.crt.	Denumire	Suprafata [mp]
1	HOL	6.8
2	CAMERA	12.9
3	BAIE	4.7
4	BUCATARIE	7.2
5	DEBARA	0.7
6	CAMERA	18.7
Suprafata utila		51.0
7	BALCON	2.4
8	BALCON	6.5
Suprafata totala		59.9
Suprafata construita		72.1
Executant		Data: 06.2025
S.C. TOPO H.A.N.S. IMPEX S.R.L.		
Serie RO-B-J Nr. 1995		
Ing. Hruza Mihai-Alexandru Serie RO-MB-F Nr. 0422		
Mihai-Alexandru Hruza		Digitally signed by Mihai-Alexandru Hruza Date: 2025-06-18 11:38:20+02:00
Receptionat		Data
Stan Amalia-Claudia	Semnat digital de Stan Amalia-Claudia Date: 2025-06-19 10:31:16 +03:00	



RELEVU APARTAMENT

Scara 1:100

Nr. cadastral	Suprafata terenului [mp]	Adresa imobilului	
148888-C1-U19	13.11	Mun. Ploiesti, Strada Libertatii, nr.1C, Bl. 30B-30C, Etaj 2, Ap. 11	
Cartea Funciara nr.	148888-C1-U19	UAT	Municipiul Ploiesti judetul Prahova

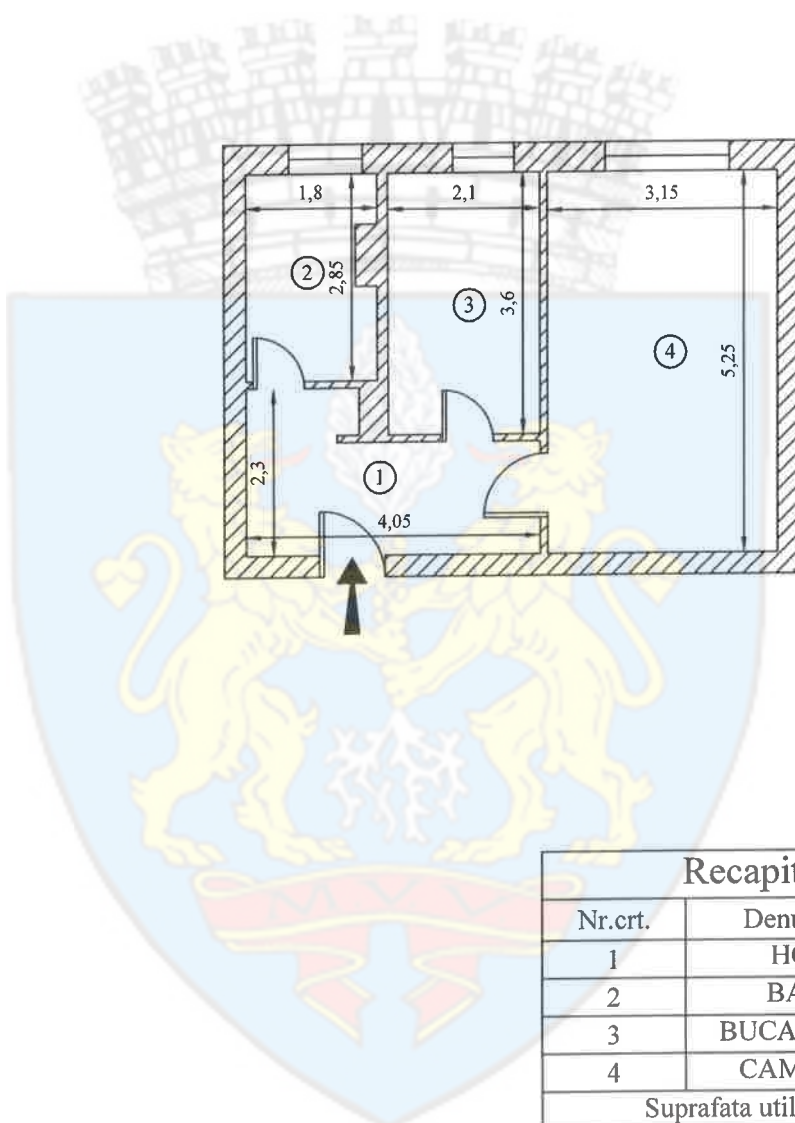

Recapitulatie Ap. 11

Nr.crt.	Denumire	Suprafata [mp]
1	HOL	7.4
2	BAIE	4.8
3	BUCATARIE	7.5
4	CAMERA	16.5
Suprafata utila		36.2
Suprafata totala		36.2
Suprafata construita		44.3
Executant		Data: 06.2025
S.C. TOPO H.A.N.S. IMPEX S.R.L.		
Serie RO-B-J Nr. 1995		
Ing. Hruza Mihai-Alexandru Serie RO-MB-F Nr. 0422		
Mihai-Alexandru Hruza		Digitally signed by Mihai-Alexandru Hruza Date: 2025-06-18 11:38:20+02:00
Receptionat		Data
Stan Amalia-Claudia	Semnat digital de Stan Amalia-Claudia Date: 2025-06-18 10:32:13 +03:00	

RELEVU APARTAMENT

Scara 1:100



Nr. cadastral	Suprafata terenului [mp]	Adresa imobilului	
148888-C1-U20	24.55	Mun. Ploiesti, Strada Libertatii, nr.1C, Bl. 30B-30C, Etaj 2, Ap. 12	
Cartea Funciara nr.	148888-C1-U20	UAT	Municipiul Ploiesti judetul Prahova

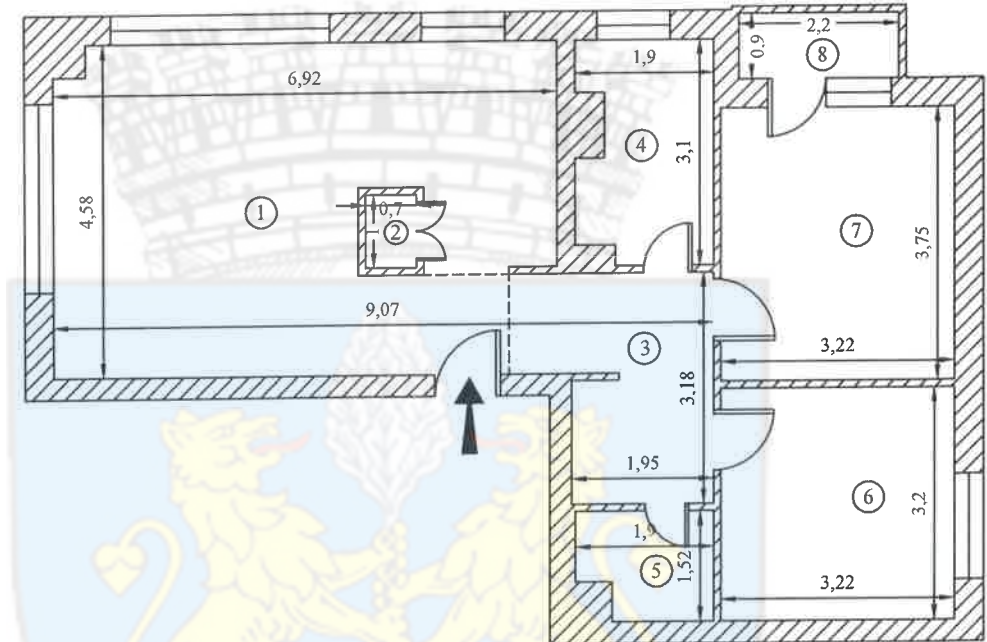

Recapitulatie Ap. 12

Nr.crt.	Denumire	Suprafata [mp]
1	OPEN SPACE	29.4
2	DEBARA	0.7
3	HOL	7.3
4	BAIE	5.4
5	BAIE	2.6
6	CAMERA	10.3
7	CAMERA	12.1
Suprafata utila		67.8
8	BALCON	2.0
Suprafata totala		69.8
Suprafata construita		87.6
Executant		Data: 06.2025
S.C. TOPO H.A.N.S. IMPEX S.R.L.		
Serie RO-B-J Nr. 1995		
Ing. Hruza Mihai-Alexandru Serie RO-MB-F Nr. 0422		
Mihai-Alexandru Hruza		Digitally signed by Mihai-Alexandru Hruza Date: 2025-08-18 11:08:20+02:00
Receptionat		Data
Stan Amalia - Semnat digital de Stan Amalia Claudia Data: 2025-08-19 10:32:53 +03:00		



RELEVEU APARTAMENT

Scara 1:100

Nr. cadastral	Suprafata terenului [mp]	Adresa imobilului	
148888-C1-U21	24.51	Mun. Ploiesti, Strada Libertatii, nr.1C, Bl. 30B-30C, Etaj 2, Ap. 29	
Cartea Funciara nr.	148888-C1-U21	UAT	Municipiul Ploiesti judetul Prahova

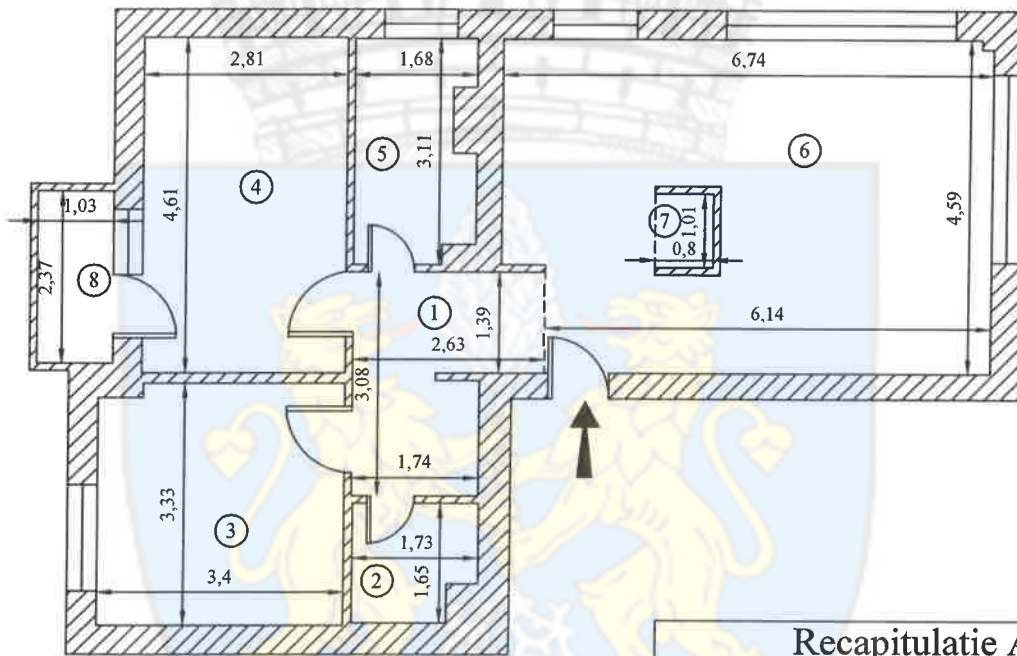

Recapitulatie Ap. 29

Nr.crt.	Denumire	Suprafata [mp]
1	HOL	6.5
2	BAIE	2.6
3	CAMERA	11.2
4	CAMERA	12.9
5	BAIE	4.8
6	OPEN SPACE	28.9
7	CAMARA	0.8
Suprafata utila		67.7
8	BALCON	2.4
Suprafata totala		70.1
Suprafata construita		87.5
Executant		Data: 06.2025
S.C. TOPO H.A.N.S. IMPEX S.R.L.		
Serie RO-B-J Nr. 1995		
Ing. Hruza Mihai-Alexandru Serie RO-MB-F Nr. 0422		
Mihai-Alexandru Hruza		Digitally signed by Mihai-Alexandru Hruza Date: 2025.06.18 11:36:20+02:00
Receptionat		Data

Stan Amalia
Claudia

Semnat digital de
Stan Amalia-Claudia
Data: 2025.06.19
10:33:32 +03'00'



RELEVU APARTAMENT

Scara 1:100

Nr. cadastral	Suprafata terenului [mp]	Adresa imobilului	
148888-C1-U22	13.07	Mun. Ploiesti, Strada Libertatii, nr.1C, Bl. 30B-30C, Etaj 2, Ap. 30	
Cartea Funciara nr.	148888-C1-U22	UAT	Municipiul Ploiesti judetul Prahova

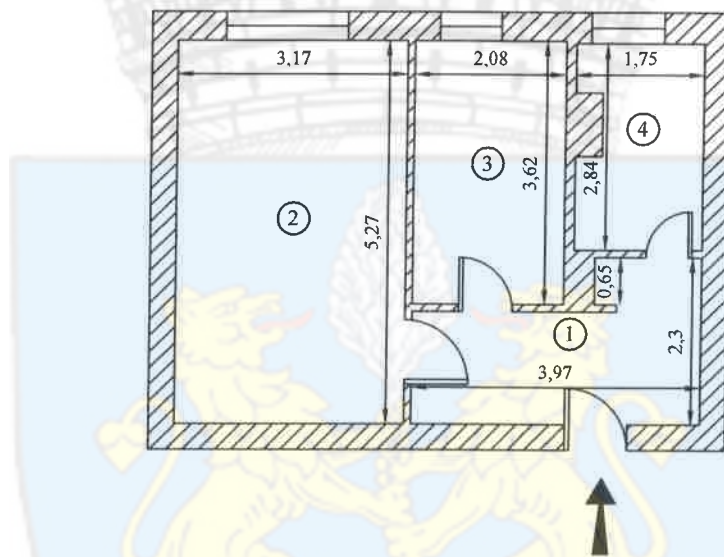

Recapitulatie Ap. 30

Nr.crt.	Denumire	Suprafata [mp]
1	HOL	7.2
2	CAMERA	16.7
3	BUCATARIE	7.5
4	BAIE	4.7
Suprafata utila		36.1
Suprafata totala		36.1
Suprafata construita		44.1
Executant		Data: 06.2025
S.C. TOPO H.A.N.S. IMPEX S.R.L.		
Serie RO-B-J Nr. 1995		
Ing. Hruza Mihai-Alexandru Serie RO-MB-F Nr. 0422		
Mihai-Alexandru Hruza		Digitally signed by Mihai-Alexandru Hruza Date: 2025.06.18 11:36:20+02:00
Receptionat		Data
Stan Amalia-Claudia	Serinat digital de Stan Amalia-Claudia	Data: 2025.06.19 10:33:59 +03:00

RELEVU APARTAMENT

Scara 1:100



Annex nr. 18

Nr. cadastral	Suprafata terenului [mp]	Adresa imobilului	
148888-C1-U23	18.54	Mun. Ploiesti, Strada Libertatii, nr.1C, Bl. 30B-30C, Etaj 2, Ap. 31	
Cartea Funciara nr.	148888-C1-U23	UAT	Municipiul Ploiesti judetul Prahova

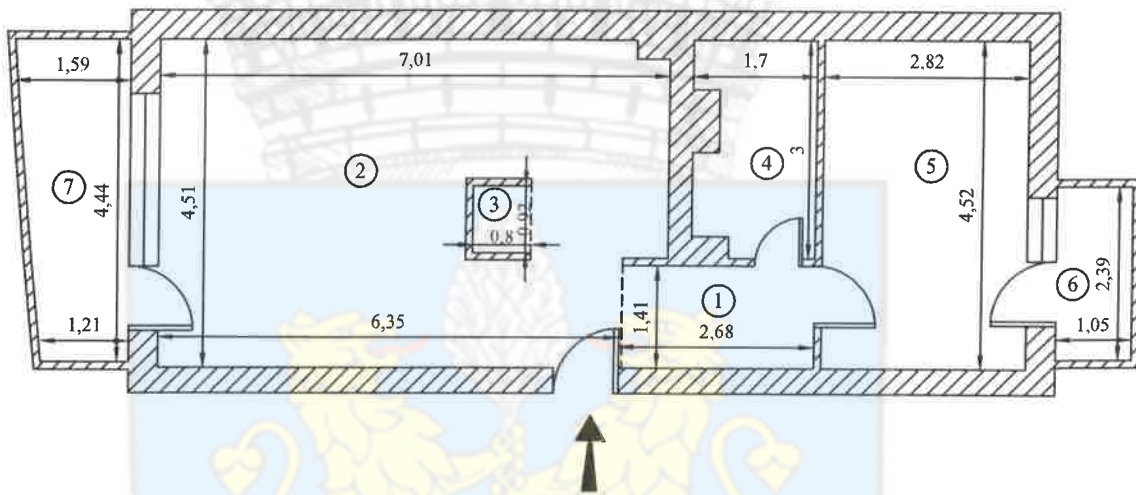

Recapitulatie Ap. 31

Nr.crt.	Denumire	Suprafata [mp]
1	HOL	3.7
2	OPEN SPACE	29.5
3	CAMARA	0.7
4	BAIE	4.6
5	CAMERA	12.7
Suprafata utila		51.2
6	BALCON	2.5
7	BALCON	6.3
Suprafata totala		60.0
Suprafata construita		71.7

Executant Data: 06.2025

S.C. TOPO H.A.N.S. IMPEX S.R.L.

Serie RO-B-J Nr. 1995

Ing. Hruza Mihai-Alexandru Serie RO-MB-F Nr. 0422

Mihai-Alexandru Hruza
Digitally signed by Mihai-Alexandru Hruza Date: 2025-08-18 11:38:20+02:00

Receptionat Data

Star Amalia
Claudia Date: 2025-06-19 10:34:27 +03:00



RELEVEU APARTAMENT
Scara 1:100

Nr. cadastral	Suprafata terenului [mp]	Adresa imobilului	
148888-C1-U24	13.11	Mun. Ploiesti, Strada Libertatii, nr.1C, Bl. 30B-30C, Etaj 2, Ap. 32	
Cartea Funciara nr.	148888-C1-U24	UAT	Municipiul Ploiesti judetul Prahova

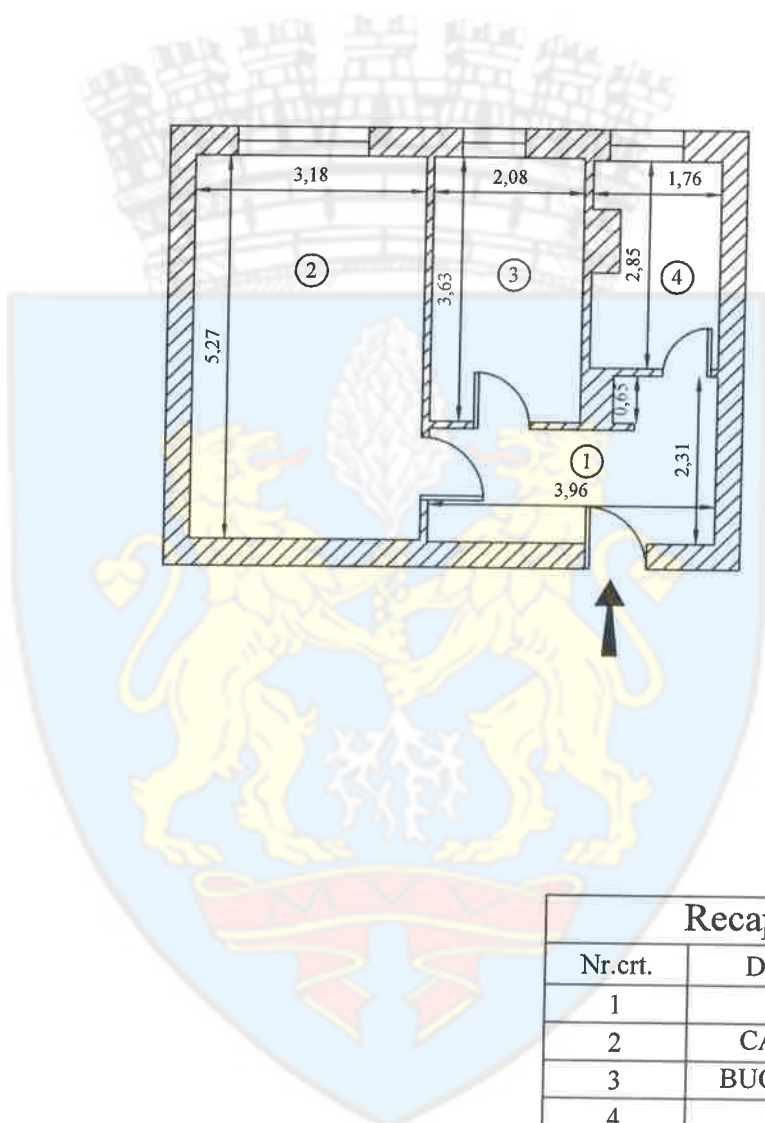

Recapitulatie Ap. 32

Nr.crt.	Denumire	Suprafata [mp]
1	HOL	7.2
2	CAMERA	16.8
3	BUCATARIE	7.5
4	BAIE	4.7
Suprafata utila		36.2
Suprafata totala		36.2
Suprafata construita		45.0

Executant Data: 06.2025

S.C. TOPO H.A.N.S. IMPEX S.R.L.

Serie RO-B-J Nr. 1995

Ing. Hruza Mihai-Alexandru Serie RO-MB-F Nr. 0422

Mihai-Alexandru Hruza
Digitally signed by Mihai-Alexandru Hruza Date: 2025-06-18 11:38:20+02:00

Receptionat Data

Stan Amalia-Claudia
Date: 2025-06-19 10:34:59 +0300

Nr. cadastral	Suprafata terenului [mp]	Adresa imobilului	
148888-C1	666	Mun. Ploiesti, Strada Libertatii, nr.1C, Bl. 30B-30C, Etaj 3	
Cartea Funciara nr.		UAT	Municipiul Ploiesti judetul Prahova

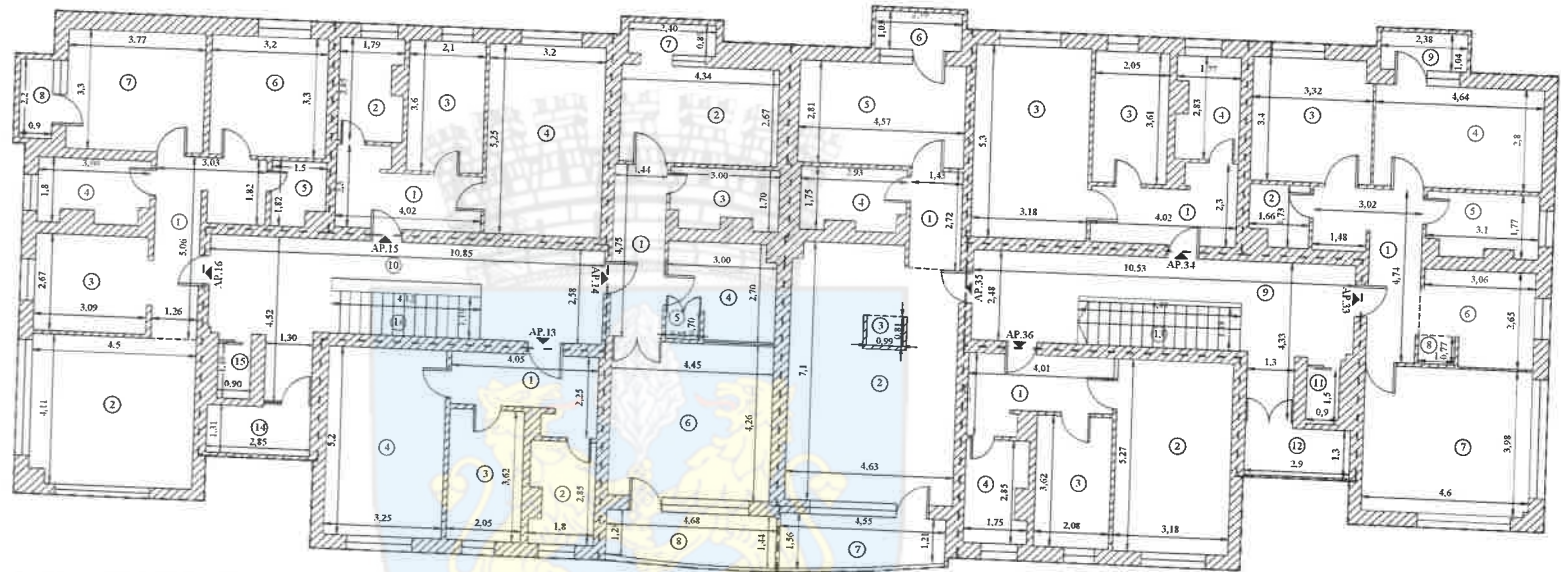

Recapitulatie Ap. 13

Nr.crt.	Denumire	Suprafata [mp]
1	HOL	7.0
2	BAIE	4.8
3	BUCATARIE	7.4
4	CAMERA	16.9
Suprafata utila		36.1
Suprafata totala		36.1
Suprafata construita		45.4

Recapitulatie Ap. 14

Nr.crt.	Denumire	Suprafata [mp]
1	HOL	6.8
2	CAMERA	11.6
3	BAIE	4.7
4	BUCATARIE	7.1
5	DEBARA	0.7
6	CAMERA	19.0
Suprafata utila		49.9
7	BALCON	2.0
8	BALCON	6.5
Suprafata totala		58.4
Suprafata construita		72.6

Recapitulatie Ap. 15

Nr.crt.	Denumire	Suprafata [mp]
1	HOL	7.3
2	BAIE	4.8
3	BUCATARIE	7.6
4	CAMERA	16.8
Suprafata utila		36.5
Suprafata totala		36.5
Suprafata construita		44.6

Recapitulatie Ap. 16

Nr.crt.	Denumire	Suprafata [mp]
1	HOL	9.4
2	CAMERA	18.3
3	BUCATARIE	8.2
4	BAIE	5.0
5	BAIE	2.5
6	CAMERA	10.6
7	CAMERA	12.4
Suprafata utila		66.4
8	BALCON	2.0
Suprafata totala		68.4
Suprafata construita		87.2

Recapitulatie Ap. 33

Nr.crt.	Denumire	Suprafata [mp]
1	HOL	9.4
2	BAIE	2.6
3	CAMERA	11.2
4	CAMERA	13.0
5	BAIE	5.1
6	BUCATARIE	7.4
7	CAMERA	18.3
8	CAMERA	0.8
Suprafata utila		67.8
9	BALCON	2.5
Suprafata totala		70.3
Suprafata construita		88.2

Recapitulatie Ap. 35

Nr.crt.	Denumire	Suprafata [mp]
1	HOL	3.8
2	OPEN SPACE	30.0
3	CAMARA	0.8
4	BAIE	4.6
5	CAMERA	12.6
Suprafata utila		51.8
6	BALCON	2.5
7	BALCON	6.4
Suprafata totala		60.7
Suprafata construita		74.6

Recapitulatie Ap. 34

Nr.crt.	Denumire	Suprafata [mp]
1	HOL	7.3
2	CAMERA	16.8
3	BUCATARIE	7.4
4	BAIE	4.7
Suprafata utila		36.2
Suprafata totala		36.2
Suprafata construita		44.6

Recapitulatie Ap. 36

Nr.crt.	Denumire	Suprafata [mp]
1	HOL	7.1
2	CAMERA	16.8
3	BUCATARIE	7.5
4	BAIE	4.7
Suprafata utila		36.1
Suprafata totala		36.1
Suprafata construita		44.9

Recapitulatie Spatii Comune

Nr.crt.	Denumire	Suprafata [mp]
9	Hol	23.0
10	Hol	24.6
Suprafata utila		47.6
11	Lift	1.3
12	Balcon	3.9
13	Casa scarii	5.9
14	Balcon	3.8
15	Lift	1.3
16	Casa scarii	6.2
Suprafata totala		70.0
Suprafata construita		84.9

Suprafata construita Etaj 3	587.0
Executant	Data: 06.2025
S.C. TOPO H.A.N.S. IMPEX S.R.L.	
Serie RO-B-I Nr. 1995	
Ing. Hruza Mircea-Alexandru Serie RO-MB-F Nr. 0422	
Receptionat	Data





RELEVU APARTAMENT

Scara 1:100

Anexa nr. 18

Nr. cadastral	Suprafata terenului [mp]	Adresa imobilului	
148888-C1-U25	13.07	Mun. Ploiesti, Strada Libertatii, nr.1C, Bl. 30B-30C, Etaj 3, Ap. 13	
Cartea Funciara nr.	148888-C1-U25	UAT	Municipiul Ploiesti judetul Prahova

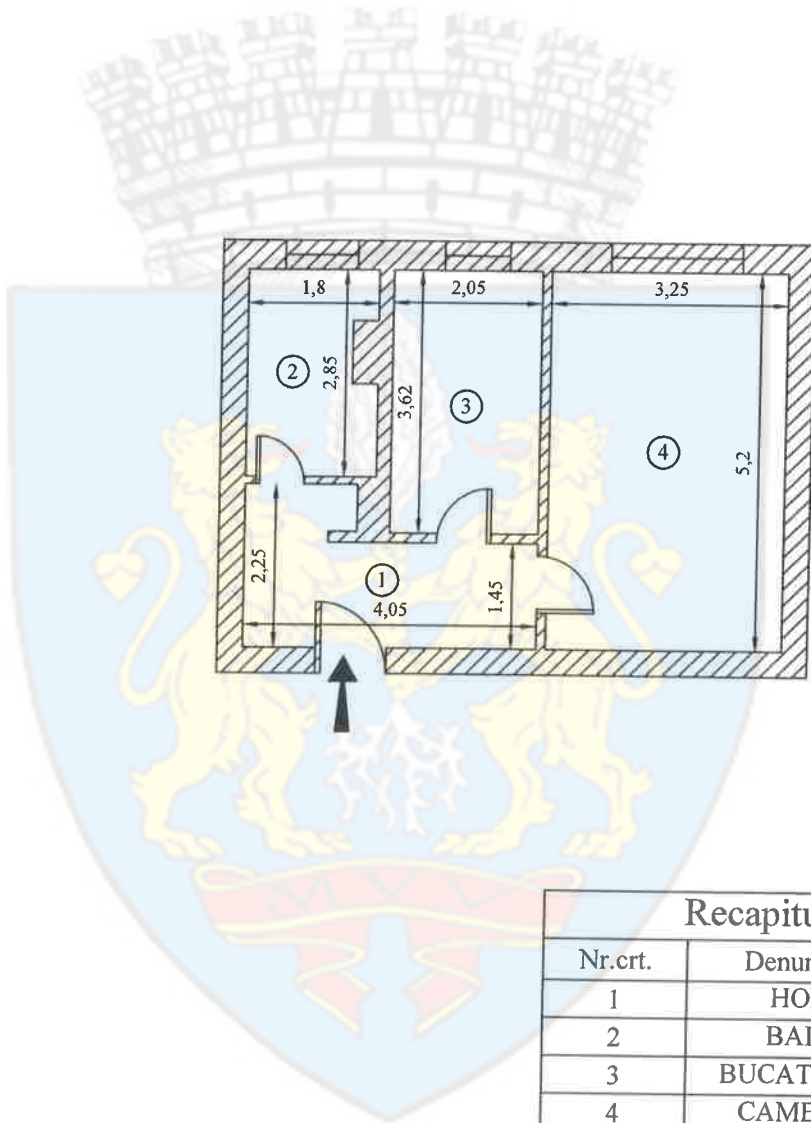

Recapitulatie Ap. 13

Nr.crt.	Denumire	Suprafata [mp]
1	HOL	7.0
2	BAIE	4.8
3	BUCATARIE	7.4
4	CAMERA	16.9
Suprafata utila		36.1
Suprafata totala		36.1
Suprafata construita		45.4
Executant		Data: 06.2025
S.C. TOPO H.A.N.S. IMPEX S.R.L.		
Serie RO-B-J Nr. 1995		
Ing. Hruza Mihai-Alexandru Serie RO-MB-F Nr. 0422		
Mihai-Alexandru Hruza <small>Digitally signed by Mihai-Alexandru Hruza Date: 2025-06-18 11:38:20+02:00</small>		
Receptionat		Data
Stan Amalia-Claudia	<small>Semnat digital de Stan Amalia-Claudia Date: 2025-06-19 10:56:05 +0300</small>	



RELEVU APARTAMENT
Scara 1:100

Nr. cadastral	Suprafata terenului [mp]	Adresa imobilului	
148888-C1-U26	18.07	Mun. Ploiesti, Strada Libertatii, nr.1C, Bl. 30B-30C, Etaj 3, Ap. 14	
Cartea Funciara nr.	148888-C1-U26	UAT	Municipiul Ploiesti judetul Prahova

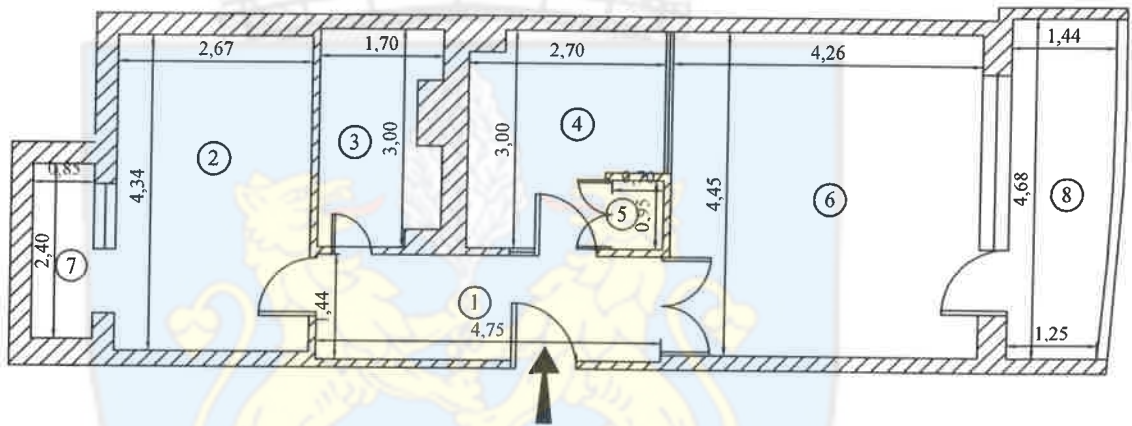

Recapitulatie Ap. 14

Nr.crt.	Denumire	Suprafata [mp]
1	HOL	6.8
2	CAMERA	11.6
3	BAIE	4.7
4	BUCATARIE	7.1
5	DEBARA	0.7
6	CAMERA	19.0
Suprafata utila		49.9
7	BALCON	2.0
8	BALCON	6.5
Suprafata totala		58.4
Suprafata construita		72.6
Executant		Data: 06.2025
S.C. TOPO H.A.N.S. IMPEX S.R.L.		
Serie RO-B-J Nr. 1995		
Ing. Hruza Mihai-Alexandru Serie RO-MB-F Nr. 0422		
Mihai-Alexandru Hruza		Digitally signed by Mihai-Alexandru Hruza Date: 2025.06.18 11:36:20+02:00
Receptionat		Data
Stan Amalia-Claudia		Semnat digital de Stan Amalia-Claudia Date: 2025.06.19 10:36:44 +03'00'



RELEVU APARTAMENT

Scara 1:100

Nr. cadastral	Suprafata terenului [mp]	Adresa imobilului	
148888-C1-U27	13.22	Mun. Ploiesti, Strada Libertatii, nr.1C, Bl. 30B-30C, Etaj 3, Ap. 15	
Cartea Funciara nr.	148888-C1-U27	UAT	Municipiul Ploiesti judetul Prahova

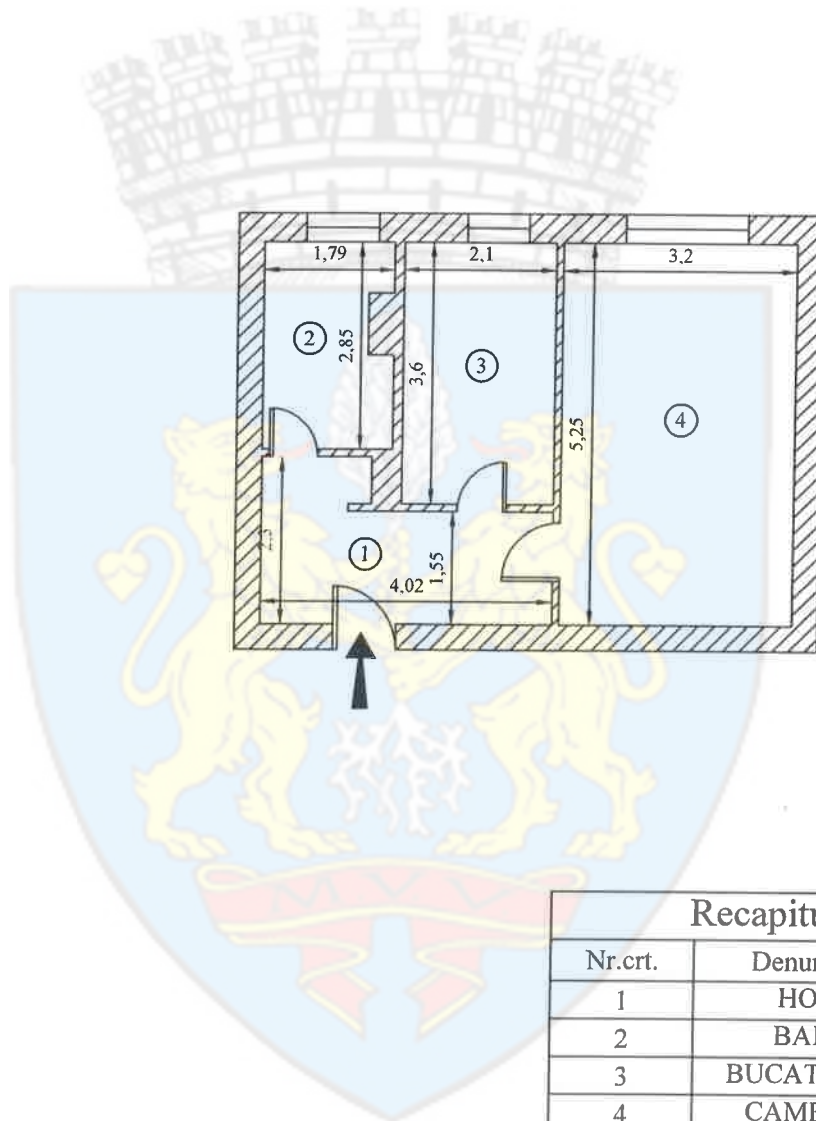

Recapitulatie Ap. 15

Nr.crt.	Denumire	Suprafata [mp]
1	HOL	7.3
2	BAIE	4.8
3	BUCATARIE	7.6
4	CAMERA	16.8
Suprafata utila		36.5
Suprafata totala		36.5
Suprafata construita		44.6
Executant		Data: 06.2025
S.C. TOPO H.A.N.S. IMPEX S.R.L.		
Serie RO-B-J Nr. 1995		
Ing. Hruza Mihai-Alexandru Serie RO-MB-F Nr. 0422		
Mihai-Alexandru Hruza		Digitally signed by Mihai-Alexandru Hruza Date: 2025.06.18 11:38:20+02:00
Receptionat		Data
Stan Amalia Claudia		Semnal digital de Stan Amalia Claudia Data 2025.06.19 10:38:42 +0300

RELEVU APARTAMENT

Scara 1:100



Nr. cadastral	Suprafata terenului [mp]	Adresa imobilului	
148888-C1-U28	24.04	Mun. Ploiesti, Strada Libertatii, nr.1C, Bl. 30B-30C, Etaj 3, Ap. 16	
Cartea Funciara nr.	148888-C1-U28	UAT	Municipiul Ploiesti judetul Prahova

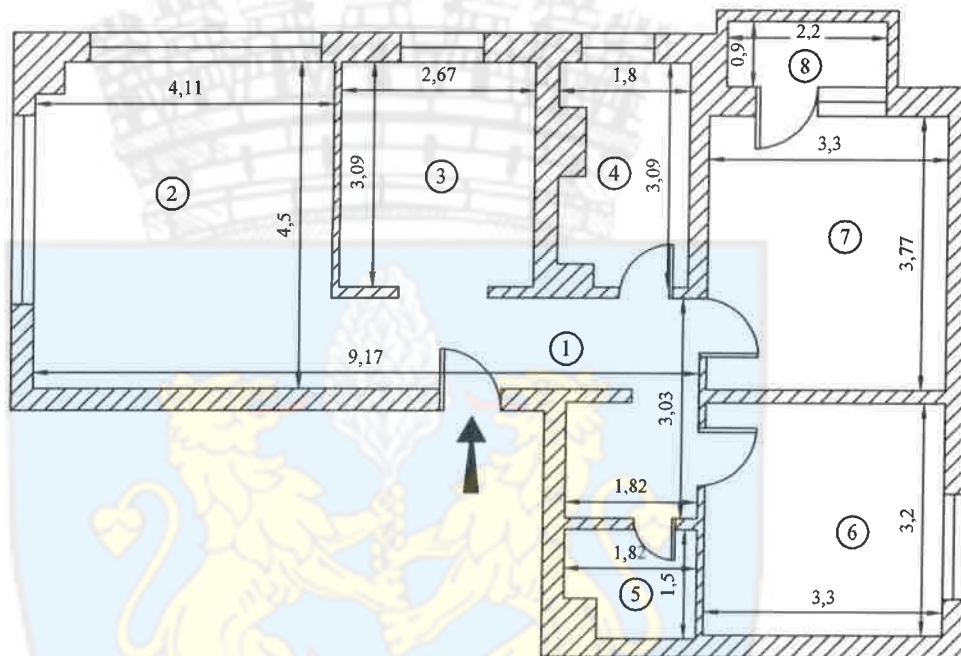

Recapitulatie Ap. 16

Nr.crt.	Denumire	Suprafata [mp]
1	HOL	9.4
2	CAMERA	18.3
3	BUCATARIE	8.2
4	BAIE	5.0
5	BAIE	2.5
6	CAMERA	10.6
7	CAMERA	12.4
Suprafata utila		66.4
8	BALCON	2.0
Suprafata totala		68.4
Suprafata construita		87.2

Executant Data: 06.2025

S.C. TOPO H.A.N.S. IMPEX S.R.L.

Serie RO-B-J Nr. 1995

Ing. Hruza Mihai-Alexandru Serie RO-MB-F Nr. 0422

Mihai-Alexandru Hruza
Digitally signed by Mihai-Alexandru Hruza
Date: 2025.06.18 11:38:20+02:00

Receptionat Data

Stan Amalia
Claudia
Semnat digital de Stan Amalia Claudia
Data: 2025.06.19 10:39:13 +03'00'

RELEVU APARTAMENT

Scara 1:100

Anexa nr. 18



Nr. cadastral	Suprafata terenului [mp]	Adresa imobilului	
148888-C1-U29	24.55	Mun. Ploiesti, Strada Libertatii, nr. 1C, Bl. 101-10C Etaj 3, Ap. 33	
Cartea Funciara nr.	148888-C1-U29	UAT	Municipiul Ploiesti judetul Prahova

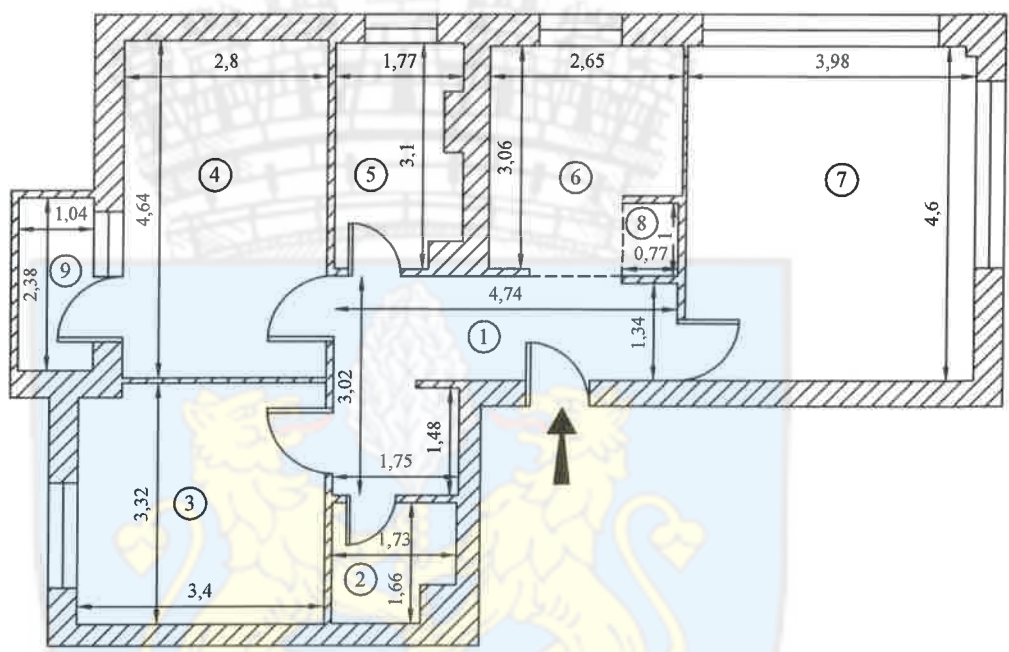

Recapitulatie Ap. 33

Nr.crt.	Denumire	Suprafata [mp]
1	HOL	9.4
2	BAIE	2.6
3	CAMERA	11.2
4	CAMERA	13.0
5	BAIE	5.1
6	BUCATARIE	7.4
7	CAMERA	18.3
8	CAMARA	0.8
Suprafata utila		67.8
9	BALCON	2.5
Suprafata totala		70.3
Suprafata construita		88.2

Executant Data: 06.2025

S.C. TOPO H.A.N.S. IMPEX S.R.L.

Serie RO-B-J Nr. 1995

Ing. Hruza Mihai-Alexandru Serie RO-MB-F Nr. 0422

Mihai-Alexandru Hruza
 Digitally signed by Mihai-Alexandru Hruza
 Date: 2025.06.18 11:38:20+02:00

Receptionat Data

Stan Amalia-Claudia
 Semnat digital de Stan Amalia-Claudia
 Data: 2025.06.19 10:39:59 +0300

RELEVU APARTAMENT
Scara 1:100



Nr. cadastral	Suprafata terenului [mp]	Adresa imobilului	
148888-C1-U30	13.11	Mun. Ploiesti, Strada Libertatii, nr.1C, Bl. 308, 10C, Etaj 3, Ap. 34	
Cartea Funciara nr.	148888-C1-U30	UAT	Municipiul Ploiesti judetul Prahova

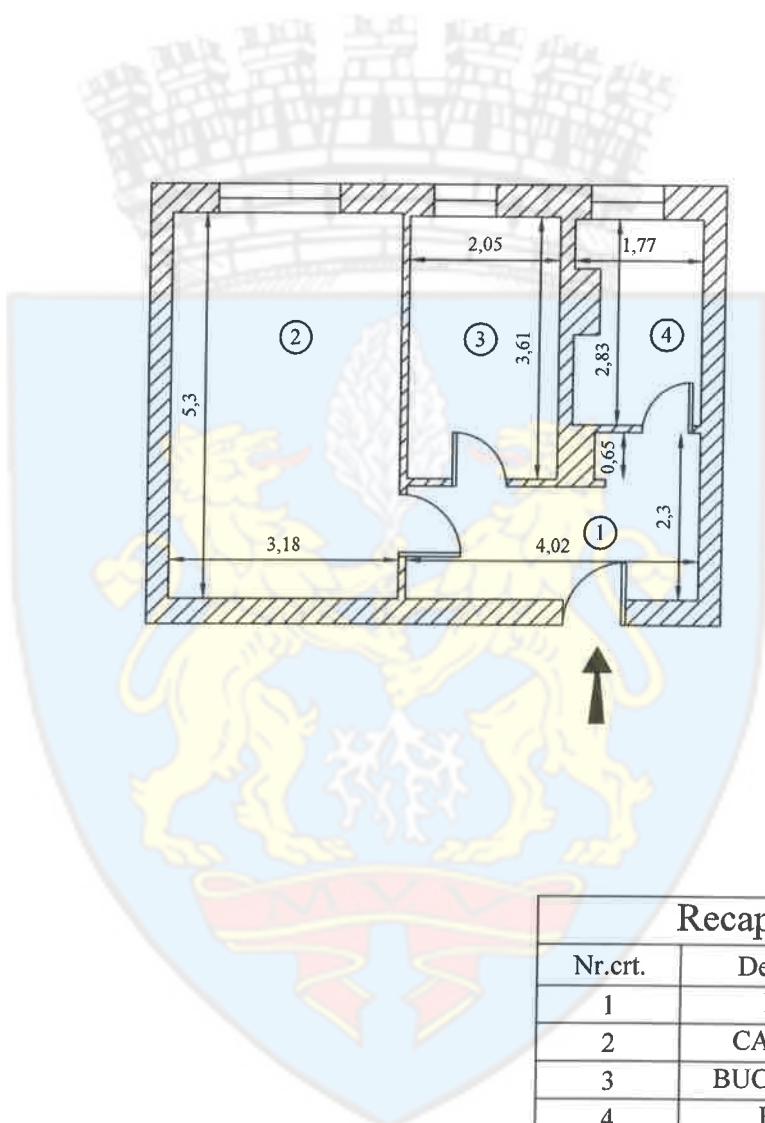

Recapitulatie Ap. 34

Nr.crt.	Denumire	Suprafata [mp]
1	HOL	7.3
2	CAMERA	16.8
3	BUCATARIE	7.4
4	BAIE	4.7
Suprafata utila		36.2
Suprafata totala		36.2
Suprafata construita		44.6
Executant		Data: 06.2025
S.C. TOPO H.A.N.S. IMPEX S.R.L.		
Serie RO-B-J Nr. 1995		
Ing. Hruza Mihai-Alexandru Serie RO-MB-F Nr. 0422		
Mihai-Alexandru Hruza		Digitally signed by Mihai-Alexandru Hruza Date: 2025.06.18 11:38:20+02:00
Receptionat		Data
Stan Amalia-Claudia	Semnat digital de Stan Amalia-Claudia Data: 2025.06.19 10:40:47 +02'00'	

RELEVU APARTAMENT
Scara 1:100



Nr. cadastral	Suprafata terenului [mp]	Adresa imobilului	
148888-C1-U31	18.75	Mun. Ploiesti, Strada Libertatii, nr.1C, Bl. 30B-30C, Etaj 3, Ap. 35	
Cartea Funciara nr.	148888-C1-U31	UAT	Municipiul Ploiesti judetul Prahova

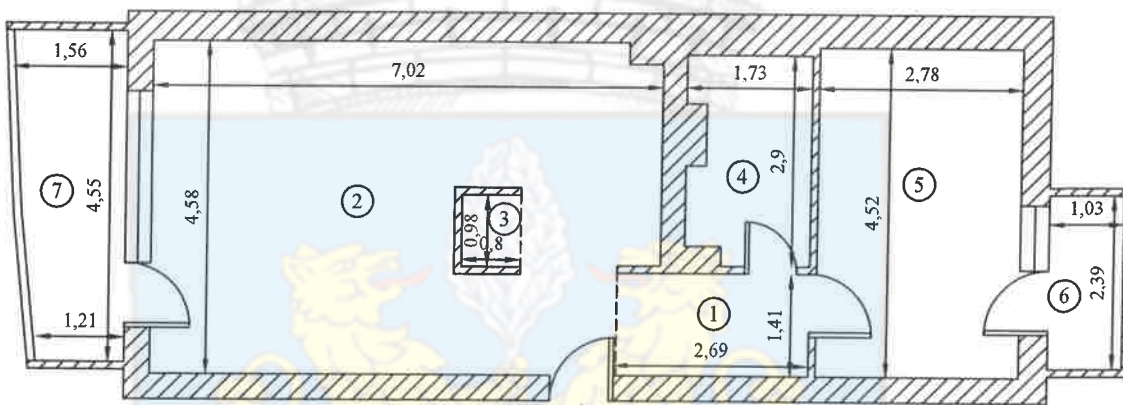

Recapitulatie Ap. 35

Nr.crt.	Denumire	Suprafata [mp]
1	HOL	3.8
2	OPEN SPACE	30.0
3	CAMARA	0.8
4	BAIE	4.6
5	CAMERA	12.6
Suprafata utila		51.8
6	BALCON	2.5
7	BALCON	6.4
Suprafata totala		60.7
Suprafata construita		74.6
Executant		Data: 06.2025
S.C. TOPO H.A.N.S. IMPEX S.R.L.		
Serie RO-B-J Nr. 1995		
Ing. Hruza Mihai-Alexandru Serie RO-MB-F Nr. 0422		
Mihai-Alexandru Hruza		Digitally signed by Mihai-Alexandru Hruza Date: 2025-06-19 11:38:20+02:00
Receptionat		Data
Stan Amalia-Claudia	Semnat digital de Stan Amalia-Claudia Date: 2025-06-19 10:43:24+03:00	

RELEVEU APARTAMENT
Scara 1:100



Anexa nr. 18

Nr. cadastral	Suprafata terenului [mp]	Adresa imobilului	
148888-C1-U32	13.07	Mun. Ploiesti, Strada Libertatii, nr.1C, Bl. 30B-30C Etaj 3, Ap. 36	
Cartea Funciara nr.	148888-C1-U32	UAT	Municipiul Ploiesti judetul Prahova

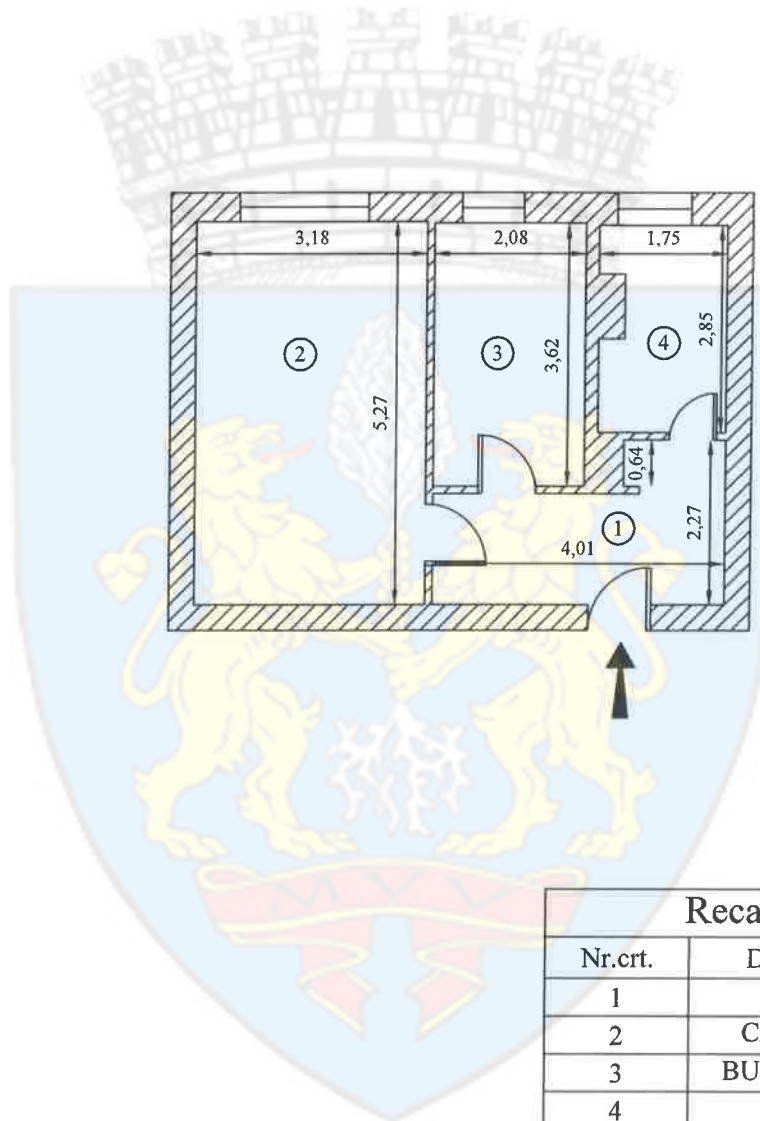

Recapitulatie Ap. 36

Nr.crt.	Denumire	Suprafata [mp]
1	HOL	7.1
2	CAMERA	16.8
3	BUCATARIE	7.5
4	BAIE	4.7
Suprafata utila		36.1
Suprafata totala		36.1
Suprafata construita		44.9
Executant		Data: 06.2025
S.C. TOPO H.A.N.S. IMPEX S.R.L.		
Serie RO-B-J Nr. 1995		
Ing. Hruza Mihai-Alexandru Serie RO-MB-F Nr. 0422		
Mihal-Alexandru Hruza		Digitally signed by Mihal-Alexandru Hruza Date: 2025.06.18 11:38:20+02:00
Receptionat		Data
Stan Amalia-Claudia	<small> semn digital de Stan Amalia-Claudia Data: 2025.06.18 12:44:44 +0200 </small>	

RELEVU CU PROPUNEREA DE APARTAMENTE - MANSARDA
Scara 1:100

Nr. cadastral	Suprafata terenului [mp]	Adresa imobilului	
148888-C1	666	Mun. Ploiesti, Strada Labetatiei, nr.1C, Bl. 30B-30C, Mansarda	
Cartea Funciara nr.		UAT	Municipiul Ploiesti judetul Prahova

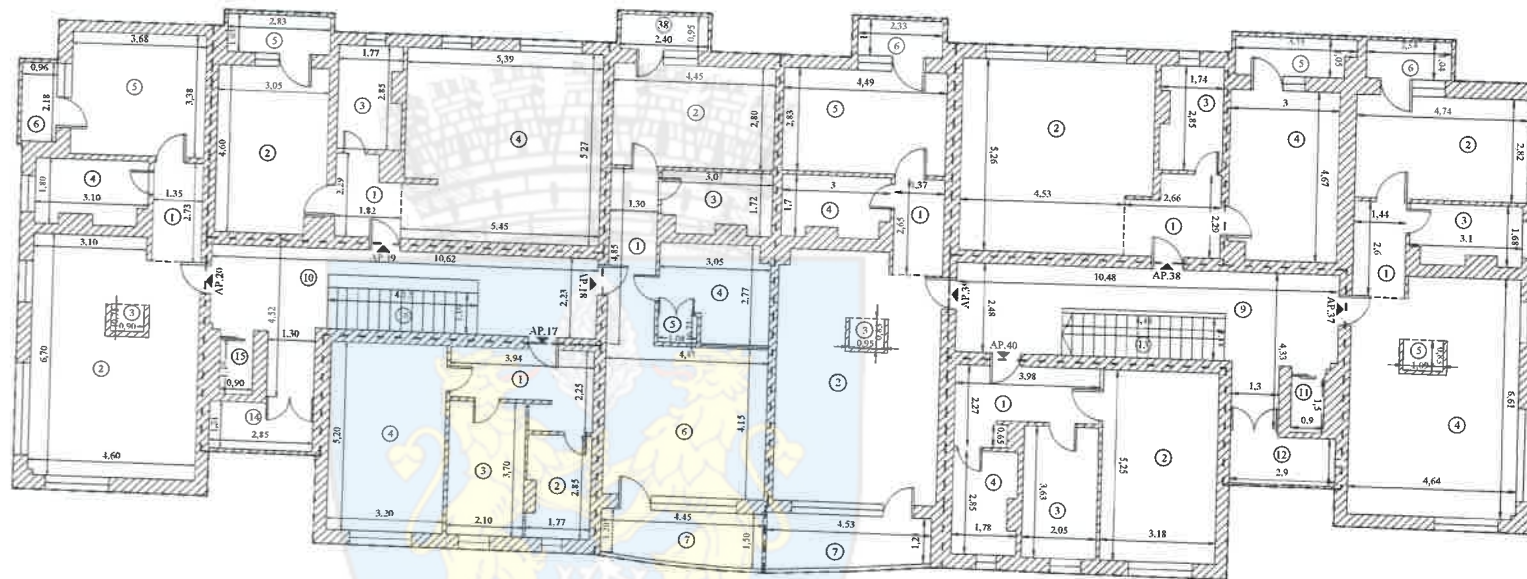

Recapitulatie Ap. 17

Nr.crt.	Denumire	Suprafata [mp]
1	HOL	7.0
2	BAIE	4.8
3	BUCATARIE	7.8
4	CAMERA	16.6
Suprafata utila		36.2
Suprafata totala		36.2
Suprafata construita		44.3

Recapitulatie Ap. 18

Nr.crt.	Denumire	Suprafata [mp]
1	HOL	6.3
2	CAMERA	12.5
3	BAIE	4.8
4	BUCATARIE	7.3
5	DEBARA	0.8
6	CAMERA	18.5
Suprafata utila		50.2
7	BALCON	6.2
8	BALCON	2.3
Suprafata totala		58.7
Suprafata construita		69.6

Recapitulatie Ap. 19

Nr.crt.	Denumire	Suprafata [mp]
1	HOL	3.7
2	CAMERA	13.7
3	BAIE	4.8
4	OPEN SPACE	28.4
Suprafata utila		50.6
5	BALCON	3.0
Suprafata totala		53.6
Suprafata construita		64.7

Recapitulatie Ap. 37

Nr.crt.	Denumire	Suprafata [mp]
1	HOL	3.8
2	CAMERA	13.4
3	BAIE	4.8
4	OPEN SPACE	28.5
5	CAMARA	0.9
Suprafata utila		51.4
6	BALCON	2.4
Suprafata totala		53.8
Suprafata construita		89.7

Recapitulatie Ap. 39

Nr.crt.	Denumire	Suprafata [mp]
1	HOL	3.6
2	OPEN SPACE	29.2
3	CAMARA	0.8
4	BAIE	4.7
5	CAMERA	12.7
Suprafata utila		51.0
6	BALCON	2.3
7	BALCON	6.4
Suprafata totala		59.7
Suprafata construita		71.5

Recapitulatie Spatii Comune

Nr.crt.	Denumire	Suprafata [mp]
9	Hol	23.0
10	Hol	20.3
Suprafata utila		43.3
11	Lift	1.3
12	Balcon	3.9
13	Casa scarii	5.9
14	Balcon	3.7
15	Lift	1.3
16	Casa scarii	6.2
Suprafata totala		55.6
Suprafata construita		80.7

Suprafata construita Mansarda	575.9
Executant	Data: 06.2025
S.C. TOPO H.A.N.S. IMPEX S.R.L.	
Serie RO-B-1) Nr. 1995	
Ing. Hruza Mihai-Alexandru Serie RO-M/DB-F) Nr. 0422	
Receptionat	Data

Recapitulatie Ap. 20

Nr.crt.	Denumire	Suprafata [mp]
1	HOL	3.7
2	OPEN SPACE	28.7
3	DEBARA	0.7
4	BAIE	5.1
5	CAMERA	12.4
Suprafata utila		50.6
6	BALCON	2.1
Suprafata totala		52.7
Suprafata construita		66.6

Recapitulatie Ap. 38

Nr.crt.	Denumire	Suprafata [mp]
1	HOL	5.4
2	OPEN SPACE	26.6
3	BAIE	4.7
4	CAMERA	13.8
Suprafata utila		50.5
5	BALCON	3.3
Suprafata totala		53.8
Suprafata construita		43.8

Recapitulatie Ap. 40

Nr.crt.	Denumire	Suprafata [mp]
1	HOL	7.1
2	CAMERA	16.7
3	BUCATARIE	7.4
4	BAIE	4.8
Suprafata utila		36.0
Suprafata totala		36.0
Suprafata construita		45.0



Mihai-Alexandru Hruza
Date: 06.2025
S.C. TOPO H.A.N.S. IMPEX S.R.L.
Serie RO-B-1) Nr. 1995
Ing. Hruza Mihai-Alexandru Serie RO-M/DB-F) Nr. 0422

RELEVU APARTAMENT

Scara 1:100



Nr. cadastral	Suprafata terenului [mp]	Adresa imobilului	
148888-C1-U33	13.11	Mun. Ploiesti, Strada Libertatii, nr.1C, Bl. 30B-30C, Mansarda, Ap. 17	
Cartea Funciara nr.	148888-C1-U33	UAT	Municipiul Ploiesti judetul Prahova

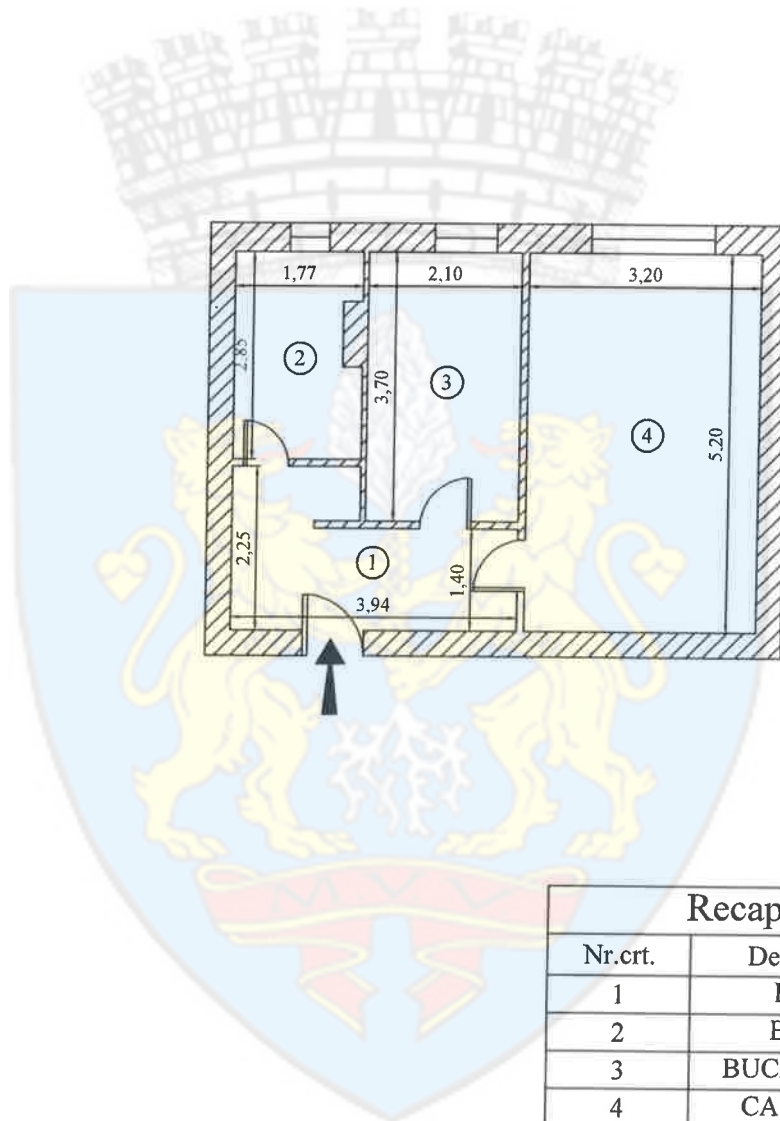

Recapitulatie Ap. 17

Nr.crt.	Denumire	Suprafata [mp]
1	HOL	7.0
2	BAIE	4.8
3	BUCATARIE	7.8
4	CAMERA	16.6
Suprafata utila		36.2
Suprafata totala		36.2
Suprafata construita		44.3
Executant		Data: 06.2025
S.C. TOPO H.A.N.S. IMPEX S.R.L.		
Serie RO-B-J Nr. 1995		
Ing. Hruza Mihai-Alexandru Serie RO-MB-F Nr. 0422		
Mihai-Alexandru Hruza		Digitally signed by Mihai-Alexandru Hruza Date: 2025.06.16 11:38:20+02:00
Receptionat		Data
Stan Amalia-Claudia	Semnat digital de Stan Amalia-Claudia Date: 2025.06.19 10:46:24 +03'00'	

RELEVU APARTAMENT

Scara 1:100

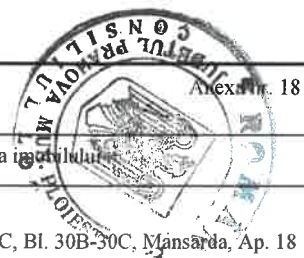

Nr. cadastral	Suprafata terenului [mp]	Adresa imobilului	
148888-C1-U34	18.18	Mun. Ploiesti, Strada Libertatii, nr.1C, Bl. 30B-30C, Mansarda, Ap. 18	
Cartea Funciara nr.	148888-C1-U34	UAT	Municipiul Ploiesti judetul Prahova

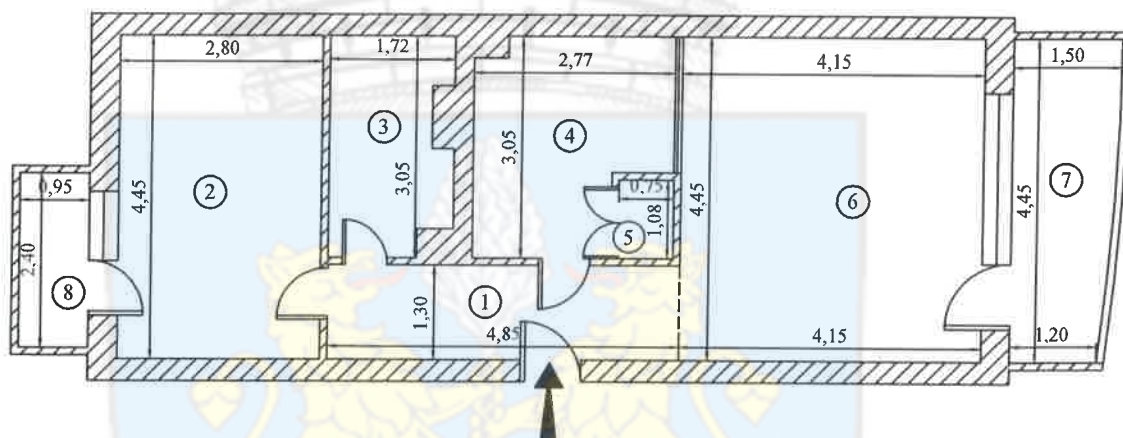

Recapitulatie Ap. 18

Nr.crt.	Denumire	Suprafata [mp]
1	HOL	6.3
2	CAMERA	12.5
3	BAIE	4.8
4	BUCATARIE	7.3
5	DEBARA	0.8
6	CAMERA	18.5
Suprafata utila		50.2
7	BALCON	6.2
8	BALCON	2.3
Suprafata totala		58.7
Suprafata construita		69.6

Executant Data: 06.2025

S.C. TOPO H.A.N.S. IMPEX S.R.L.

Serie RO-B-J Nr. 1995

Ing. Hruza Mihai-Alexandru Serie RO-MB-F Nr. 0422

Mihai-Alexandru Hruza
Digitally signed by Mihai-Alexandru Hruza
Date: 2025.08.18
11:38:20+02:00

Receptionat Data

Stan Amalia-Claudia
Semnat digital de Stan Amalia-Claudia
Data: 2025.08.19
10:47:10 +03:00



RELEVU APARTAMENT			
Scara 1:100			
Nr. cadastral	Suprafata terenului [mp]	Adresa imobilului	
148888-C1-U35	18.32	Mun. Ploiesti, Strada Libertatii, nr.1C, Bl. 30B-30C, Mansarda, Ap. 19	
Cartea Funciara nr.	148888-C1-U35	UAT	Municipiul Ploiesti judetul Prahova

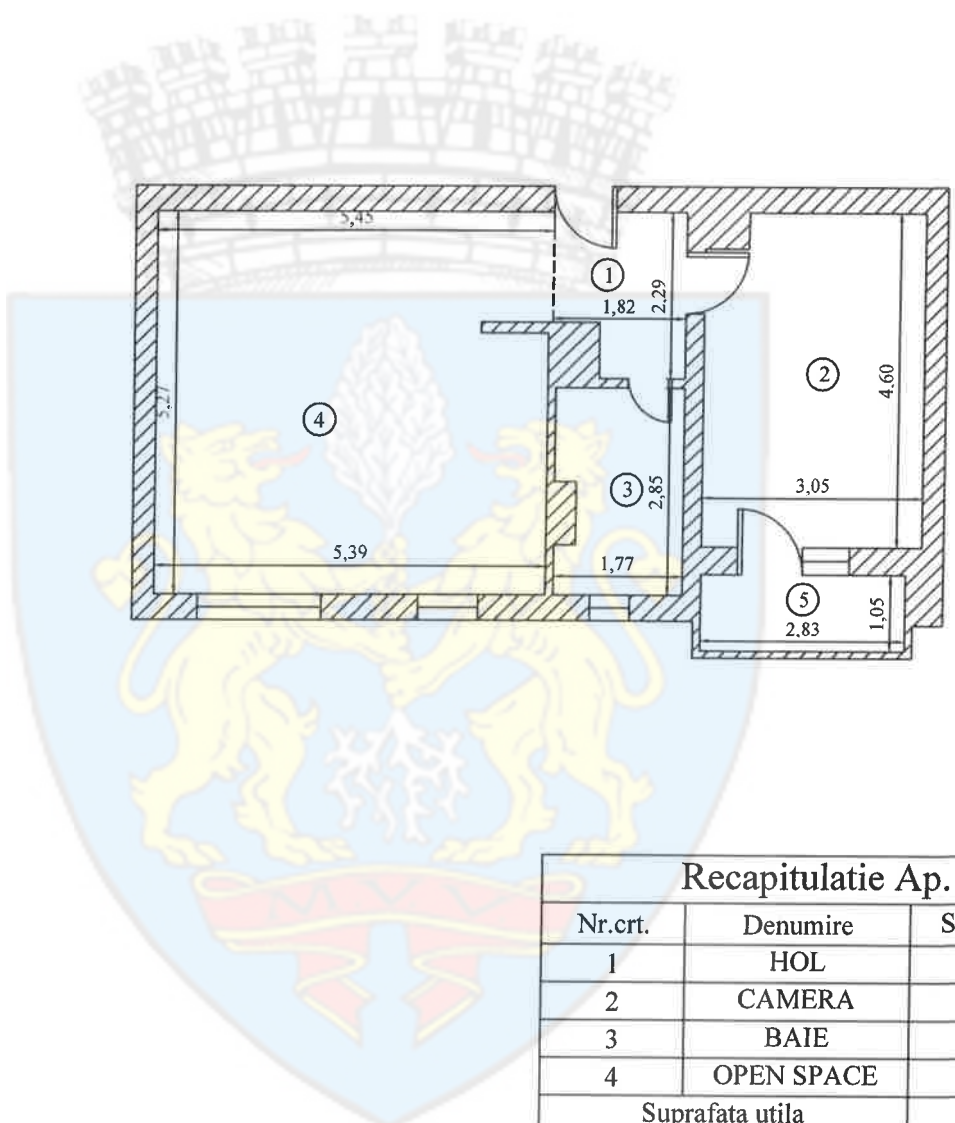

Recapitulatie Ap. 19		
Nr.crt.	Denumire	Suprafata [mp]
1	HOL	3.7
2	CAMERA	13.7
3	BAIE	4.8
4	OPEN SPACE	28.4
Suprafata utila		50.6
5	BALCON	3.0
Suprafata totala		53.6
Suprafata construita		64.7
Executant		Data: 06.2025
S.C. TOPO H.A.N.S. IMPEX S.R.L.		
Serie RO-B-J Nr. 1995		
Ing. Hruza Mihai-Alexandru Serie RO-MB-F Nr. 0422		
Mihai-Alexandru Hruza <small>Digitally signed by Mihai-Alexandru Hruza Date: 2025-08-18 11:36:20+02:00</small>		
Receptionat		Data
Stan Amalia-Claudia	<small>Semnat digital de Stan Amalia-Claudia Data: 2025.08.19 10:47:59 +0300</small>	

RELEVU APARTAMENT

Scara 1:100



Nr. cadastral	Suprafata terenului [mp]	Adresa imobilului	
148888-C1-U36	18.32	Mun. Ploiesti, Strada Libertatii, nr.1C, Bl. 30B-30C, etaj 20, Ap.20	
Cartea Funciara nr.	148888-C1-U36	UAT	Municipiul Ploiesti judetul Prahova

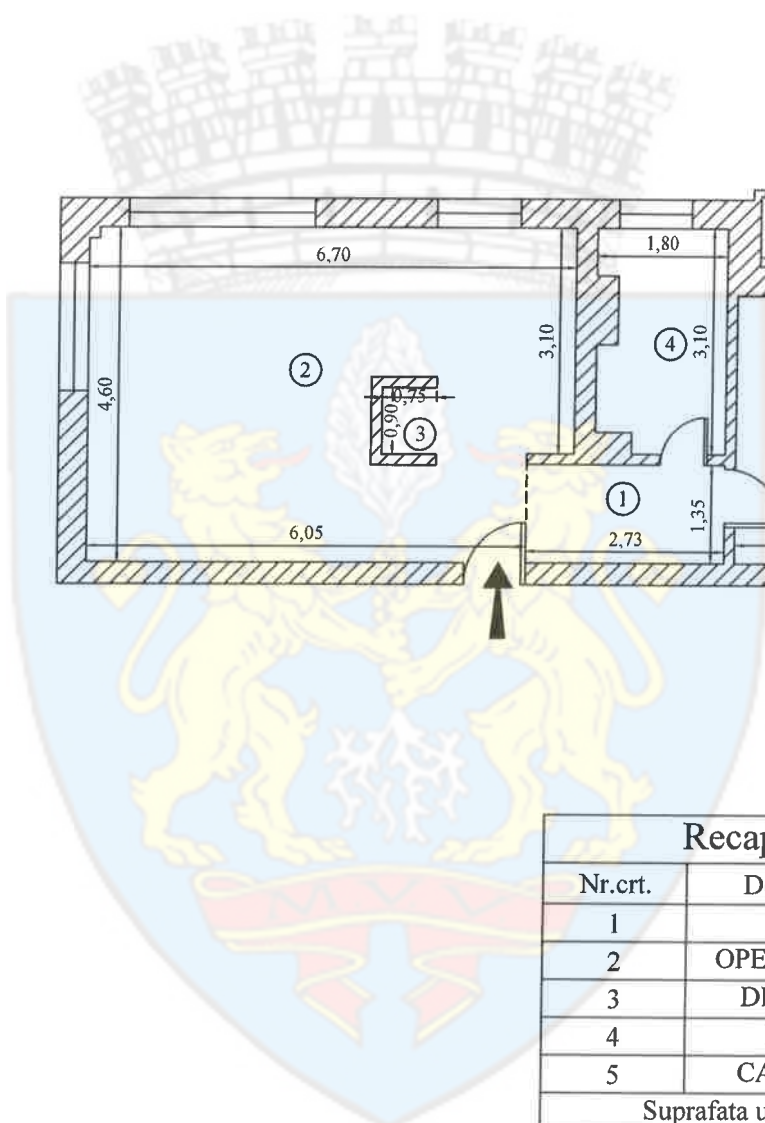

Recapitulatie Ap. 20

Nr.crt.	Denumire	Suprafata [mp]
1	HOL	3.7
2	OPEN SPACE	28.7
3	DEBARA	0.7
4	BAIE	5.1
5	CAMERA	12.4
Suprafata utila		50.6
6	BALCON	2.1
Suprafata totala		52.7
Suprafata construita		66.6
Executant		Data: 06.2025
S.C. TOPO H.A.N.S. IMPEX S.R.L.		
Serie RO-B-J Nr. 1995		
Ing. Hruza Mihai-Alexandru Serie RO-MB-F Nr. 0422		
Mihai-Alexandru Hruza		Digitally signed by Mihai-Alexandru Hruza Date: 2025-06-16 11:36:20+02:00
Receptionat		Data
Stan Amalia Claudia	<small> Administrator Stan Amalia Claudia Cămin Data: 2025-06-16 10:48:39 -0700 </small>	



RELEVU APARTAMENT			
Scara 1:100			
Nr. cadastral	Suprafata terenului [mp]	Adresa imobilului	
148888-C1-U37	18.61	Mun. Ploiesti, Strada Libertatii, nr.1C, Bl. 30B-30C, Mănsarda, Ap. 37	
Cartea Funciara nr.	148888-C1-U37	UAT	Municipiul Ploiesti judetul Prahova

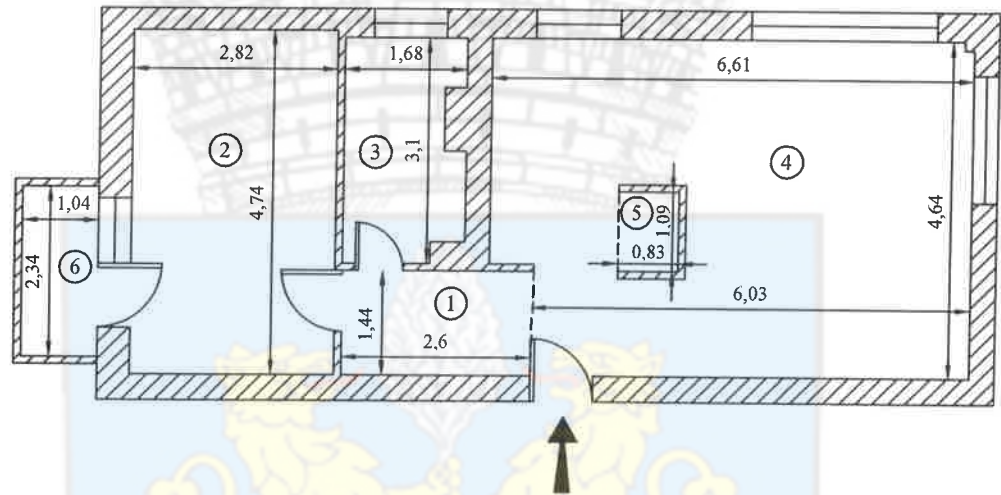

Recapitulatie Ap. 37

Nr.crt.	Denumire	Suprafata [mp]
1	HOL	3.8
2	CAMERA	13.4
3	BAIE	4.8
4	OPEN SPACE	28.5
5	CAMARA	0.9
Suprafata utila		51.4
6	BALCON	2.4
Suprafata totala		53.8
Suprafata construita		89.7
Executant		Data: 06.2025
S.C. TOPO H.A.N.S. IMPEX S.R.L.		
Serie RO-B-J Nr. 1995		
Ing. Hruza Mihai-Alexandru Serie RO-MB-F Nr. 0422		
Mihai-Alexandru Hruza		Digitally signed by Mihai-Alexandru Hruza Date: 2025-06-18 11:08:20+02:00
Receptionat		Data
Stan Amalia-Claudia		Semnal digital de Stan Amalia-Claudia Date: 2025-06-19 10:50:32+03:00

RELEVU APARTAMENT
Scara 1:100



Nr. cadastral	Suprafata terenului [mp]	Adresa imobilului	
148888-C1-U38	18.28	Mun. Ploiesti, Strada Libertatii, nr.1C, Bl. 30B-30C, Mansarda, Ap. 38	
Cartea Funciara nr.	148888-C1-U38	UAT	Municipiul Ploiesti judetul Prahova

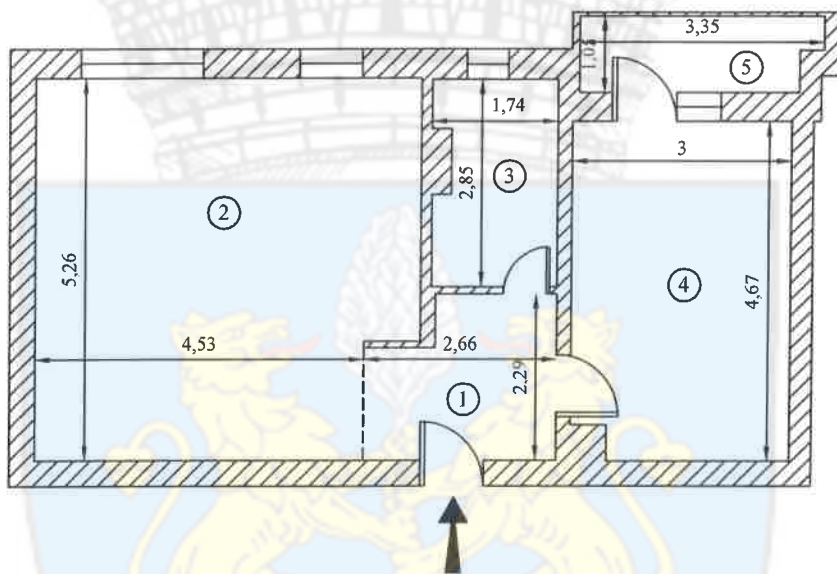

Recapitulatie Ap. 38

Nr.crt.	Denumire	Suprafata [mp]
1	HOL	5.4
2	OPEN SPACE	26.6
3	BAIE	4.7
4	CAMERA	13.8
Suprafata utila		50.5
5	BALCON	3.3
Suprafata totala		53.8
Suprafata construita		43.8
Executant		Data: 06.2025
S.C. TOPO H.A.N.S. IMPEX S.R.L.		
Serie RO-B-J Nr. 1995		
Ing. Hruza Mihai-Alexandru Serie RO-MB-F Nr. 0422		
Mihai-Alexandru Hruza		Digitally signed by Mihai-Alexandru Hruza Date: 2025.05.19 11:38:20+02:00
Receptionat		Data
Stan Amalia Claudia	Semnat digital de Stan Amalia Claudia Data: 2025.05.19 10:51:10 +0300	

46

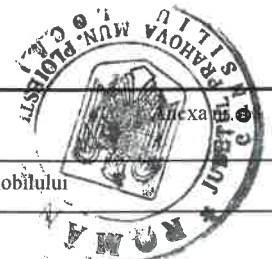

RELEVU APARTAMENT

Scara 1:100

Nr. cadastral	Suprafata terenului [mp]	Adresa imobilului	
148888-C1-U39	18.46	Mun. Ploiesti, Strada Libertatii, nr.1C, Bl. 30B-30C, Mansarda, Ap. 39	
Cartea Funciara nr.	148888-C1-U39	UAT	Municipiul Ploiesti judetul Prahova

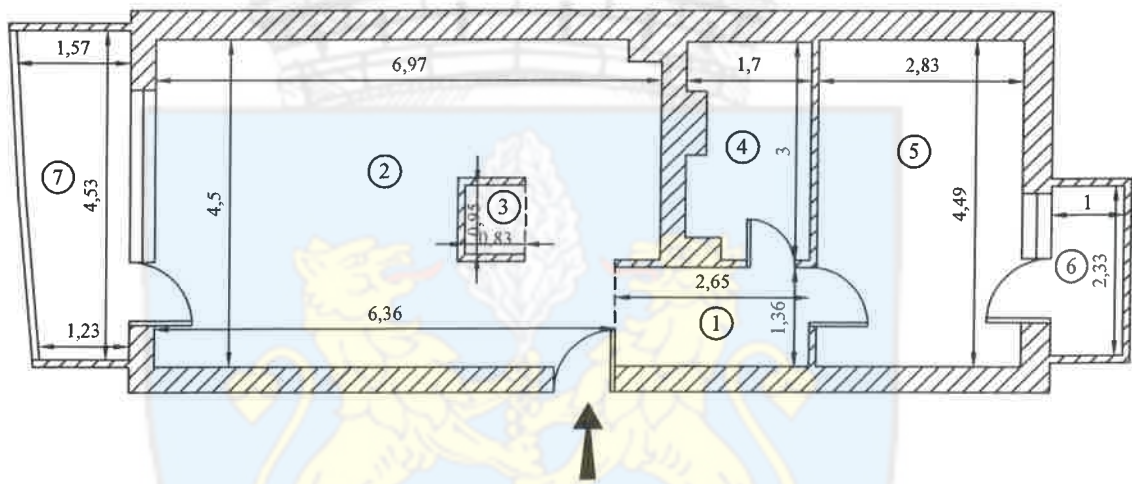

Recapitulatie Ap. 39

Nr.crt.	Denumire	Suprafata [mp]
1	HOL	3.6
2	OPEN SPACE	29.2
3	CAMARA	0.8
4	BAIE	4.7
5	CAMERA	12.7
Suprafata utila		51.0
6	BALCON	2.3
7	BALCON	6.4
Suprafata totala		59.7
Suprafata construita		71.5

Executant Data: 06.2025

S.C. TOPO H.A.N.S. IMPEX S.R.L.
 Serie RO-B-J Nr. 1995
 Ing. Hruza Mihai-Alexandru Serie RO-MB-F Nr. 0422

Mihai-Alexandru Hruza
 Digitally signed by Mihai-Alexandru Hruza
 Date: 2025.06.19 11:38:20+02:00

Receptionat Data

Stan Amalia-Claudia
 Semnat digital de Stan Amalia-Claudia
 Data: 2025.06.19 10:51:56+03:00



RELEVU APARTAMENT

Scara 1:100

Nr. cadastral	Suprafata terenului [mp]	Adresa imobilului	
148888-C1-U40	13.03	Mun. Ploiesti, Strada Libertatii, nr.1C, Bl. 30B-30C, Mansarda, Ap. 40	
Cartea Funciara nr.	148888-C1-U40	UAT	Municipiul Ploiesti judetul Prahova

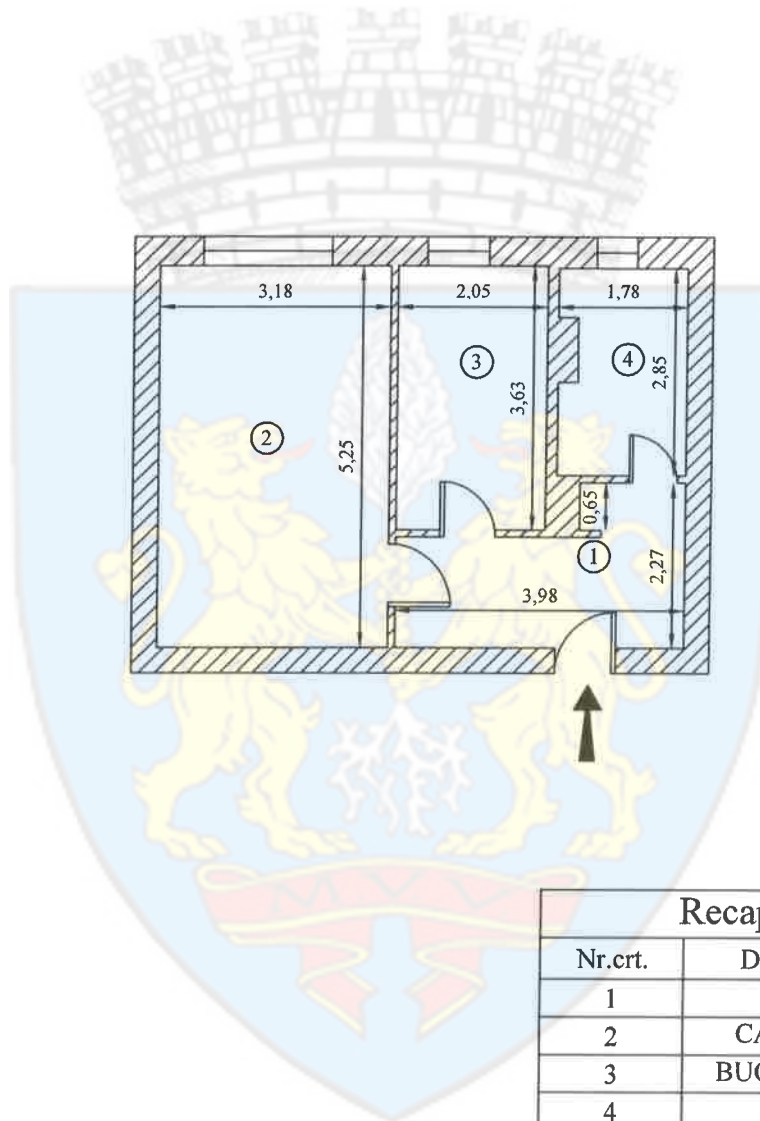

Recapitulatie Ap. 40

Nr.crt.	Denumire	Suprafata [mp]
1	HOL	7.1
2	CAMERA	16.7
3	BUCATARIE	7.4
4	BAIE	4.8
Suprafata utila		36.0
Suprafata totala		36.0
Suprafata construita		45.0
Executant		Data: 06.2025
S.C. TOPO H.A.N.S. IMPEX S.R.L.		
Serie RO-B-J Nr. 1995		
Ing. Hruza Mihai-Alexandru Serie RO-MB-F Nr. 0422		
Mihai-Alexandru Hruza		Digitally signed by Mihai-Alexandru Hruza Date: 2025-06-16 11:38:20+02:00
Receptionat		Data
Stan Amalia-Claudia		Serial digitalizat la 2025-06-16 11:38:20+02:00



Oficiul de Cadastru și Publicitate Imobiliară PRAHOVA
 Biroul de Cadastru și Publicitate Imobiliară Ploiești
 Adresa: PLOIESTI, Str. Unirii nr. 2, Cod postal 100043, Tel: (0244) 51 95 69, Fax: (0244) 59 22 95

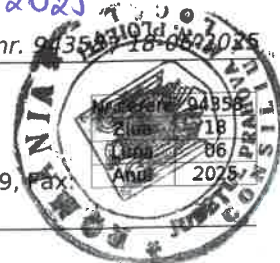

REFERAT DE ADMITERE
 (Apartamentare)

Domnului/Doamnei **MUNICIPIUL PLOIESTI**
 Domiciliul Jud. Prahova, UAT Ploiești, Loc. Ploiești, Piata EROILOR, Nr. 1A

Referitor la cererea inregistrată sub numărul **94358** din data **18-06-2025**, vă informăm:

Imobilul situat in Loc. Ploiești, Str LIBERTATII, Nr. 1E, Bl. 30D-30E, Jud. Prahova, UAT Ploiești avand numarul cadastral 148889-C1 a fost dezmembrat in urmatoarele unitati individuale:

- 1) **148889-C1-U1** situat in Loc. Ploiești, Str LIBERTATII, Nr. 1E, Bl. 30D-30E, Et. P, Ap. 1, Jud. Prahova, UAT Ploiești avand suprafata utila 36.6 mp;
- 2) **148889-C1-U2** situat in Loc. Ploiești, Str LIBERTATII, Nr. 1E, Bl. 30D-30E, Et. P, Ap. 2, Jud. Prahova, UAT Ploiești avand suprafata utila 49.8 mp;
- 3) **148889-C1-U3** situat in Loc. Ploiești, Str LIBERTATII, Nr. 1E, Bl. 30D-30E, Et. P, Ap. 3, Jud. Prahova, UAT Ploiești avand suprafata utila 37.4 mp;
- 4) **148889-C1-U4** situat in Loc. Ploiești, Str LIBERTATII, Nr. 1E, Bl. 30D-30E, Et. P, Ap. 4, Jud. Prahova, UAT Ploiești avand suprafata utila 34.3 mp;
- 5) **148889-C1-U5** situat in Loc. Ploiești, Str LIBERTATII, Nr. 1E, Bl. 30D-30E, Et. P, Ap. 21, Jud. Prahova, UAT Ploiești avand suprafata utila 51.8 mp;
- 6) **148889-C1-U6** situat in Loc. Ploiești, Str LIBERTATII, Nr. 1E, Bl. 30D-30E, Et. P, Ap. 22, Jud. Prahova, UAT Ploiești avand suprafata utila 37.1 mp;
- 7) **148889-C1-U7** situat in Loc. Ploiești, Str LIBERTATII, Nr. 1E, Bl. 30D-30E, Et. P, Ap. 23, Jud. Prahova, UAT Ploiești avand suprafata utila 50.8 mp;
- 8) **148889-C1-U8** situat in Loc. Ploiești, Str LIBERTATII, Nr. 1E, Bl. 30D-30E, Et. P, Ap. 24, Jud. Prahova, UAT Ploiești avand suprafata utila 36.4 mp;
- 9) **148889-C1-U9** situat in Loc. Ploiești, Str LIBERTATII, Nr. 1E, Bl. 30D-30E, Et. 1, Ap. 5, Jud. Prahova, UAT Ploiești avand suprafata utila 36.8 mp;
- 10) **148889-C1-U10** situat in Loc. Ploiești, Str LIBERTATII, Nr. 1E, Bl. 30D-30E, Et. 1, Ap. 6, Jud. Prahova, UAT Ploiești avand suprafata utila 49.8 mp;
- 11) **148889-C1-U11** situat in Loc. Ploiești, Str LIBERTATII, Nr. 1E, Bl. 30D-30E, Et. 1, Ap. 7, Jud. Prahova, UAT Ploiești avand suprafata utila 37.7 mp;
- 12) **148889-C1-U12** situat in Loc. Ploiești, Str LIBERTATII, Nr. 1E, Bl. 30D-30E, Et. 1, Ap. 8, Jud. Prahova, UAT Ploiești avand suprafata utila 52.6 mp;
- 13) **148889-C1-U13** situat in Loc. Ploiești, Str LIBERTATII, Nr. 1E, Bl. 30D-30E, Et. 1, Ap. 25, Jud. Prahova, UAT Ploiești avand suprafata utila 52.4 mp;
- 14) **148889-C1-U14** situat in Loc. Ploiești, Str LIBERTATII, Nr. 1E, Bl. 30D-30E, Et. 1, Ap. 26, Jud. Prahova, UAT Ploiești avand suprafata utila 37.1 mp;
- 15) **148889-C1-U15** situat in Loc. Ploiești, Str LIBERTATII, Nr. 1E, Bl. 30D-30E, Et. 1, Ap. 27, Jud. Prahova, UAT Ploiești avand suprafata utila 51.2 mp;
- 16) **148889-C1-U16** situat in Loc. Ploiești, Str LIBERTATII, Nr. 1E, Bl. 30D-30E, Et. 1, Ap. 28, Jud. Prahova, UAT Ploiești avand suprafata utila 36.4 mp;
- 17) **148889-C1-U17** situat in Loc. Ploiești, Str LIBERTATII, Nr. 1E, Bl. 30D-30E, Et. 2, Ap. 9, Jud. Prahova, UAT Ploiești avand suprafata utila 36.6 mp;
- 18) **148889-C1-U18** situat in Loc. Ploiești, Str LIBERTATII, Nr. 1E, Bl. 30D-30E, Et. 2, Ap. 10, Jud. Prahova, UAT Ploiești avand suprafata utila 50.7 mp;
- 19) **148889-C1-U19** situat in Loc. Ploiești, Str LIBERTATII, Nr. 1E, Bl. 30D-30E, Et. 2, Ap. 11, Jud. Prahova, UAT Ploiești avand suprafata utila 36.7 mp;
- 20) **148889-C1-U20** situat in Loc. Ploiești, Str LIBERTATII, Nr. 1E, Bl. 30D-30E, Et. 2, Ap. 12, Jud. Prahova, UAT Ploiești avand suprafata utila 67.5 mp;
- 21) **148889-C1-U21** situat in Loc. Ploiești, Str LIBERTATII, Nr. 1E, Bl. 30D-30E, Et. 2, Ap. 29, Jud. Prahova, UAT Ploiești avand suprafata utila 68.3 mp;
- 22) **148889-C1-U22** situat in Loc. Ploiești, Str LIBERTATII, Nr. 1E, Bl. 30D-30E, Et. 2, Ap. 30, Jud. Prahova, UAT Ploiești avand suprafata utila 36.9 mp;
- 23) **148889-C1-U23** situat in Loc. Ploiești, Str LIBERTATII, Nr. 1E, Bl. 30D-30E, Et. 2, Ap. 31, Jud. Prahova, UAT Ploiești avand suprafata utila 50.2 mp;
- 24) **148889-C1-U24** situat in Loc. Ploiești, Str LIBERTATII, Nr. 1E, Bl. 30D-30E, Et. 2, Ap. 32, Jud. Prahova, UAT Ploiești avand suprafata utila 50.2 mp;



- Prahova, UAT Ploiești avand suprafata utila 36.4 mp;
25) **148889-C1-U25** situat in Loc. Ploiești, Str LIBERTATII, Nr. 1E, Bl. 30D-30E, Et. 3, Ap. 15, Jud. Prahova, UAT Ploiești avand suprafata utila 36.6 mp;
26) **148889-C1-U26** situat in Loc. Ploiești, Str LIBERTATII, Nr. 1E, Bl. 30D-30E, Et. 3, Ap. 16, Jud. Prahova, UAT Ploiești avand suprafata utila 49.8 mp;
27) **148889-C1-U27** situat in Loc. Ploiești, Str LIBERTATII, Nr. 1E, Bl. 30D-30E, Et. 3, Ap. 17, Jud. Prahova, UAT Ploiești avand suprafata utila 37 mp;
28) **148889-C1-U28** situat in Loc. Ploiești, Str LIBERTATII, Nr. 1E, Bl. 30D-30E, Et. 3, Ap. 18, Jud. Prahova, UAT Ploiești avand suprafata utila 67.5 mp;
29) **148889-C1-U29** situat in Loc. Ploiești, Str LIBERTATII, Nr. 1E, Bl. 30D-30E, Et. 3, Ap. 33, Jud. Prahova, UAT Ploiești avand suprafata utila 68.9 mp;
30) **148889-C1-U30** situat in Loc. Ploiești, Str LIBERTATII, Nr. 1E, Bl. 30D-30E, Et. 3, Ap. 34, Jud. Prahova, UAT Ploiești avand suprafata utila 37.1 mp;
31) **148889-C1-U31** situat in Loc. Ploiești, Str LIBERTATII, Nr. 1E, Bl. 30D-30E, Et. 3, Ap. 35, Jud. Prahova, UAT Ploiești avand suprafata utila 50.2 mp;
32) **148889-C1-U32** situat in Loc. Ploiești, Str LIBERTATII, Nr. 1E, Bl. 30D-30E, Et. 3, Ap. 36, Jud. Prahova, UAT Ploiești avand suprafata utila 36.4 mp;
33) **148889-C1-U33** situat in Loc. Ploiești, Str LIBERTATII, Nr. 1E, Bl. 30D-30E, Et. M, Ap. 17, Jud. Prahova, UAT Ploiești avand suprafata utila 36.6 mp;
34) **148889-C1-U34** situat in Loc. Ploiești, Str LIBERTATII, Nr. 1E, Bl. 30D-30E, Et. M, Ap. 18, Jud. Prahova, UAT Ploiești avand suprafata utila 51.1 mp;
35) **148889-C1-U35** situat in Loc. Ploiești, Str LIBERTATII, Nr. 1E, Bl. 30D-30E, Et. M, Ap. 19, Jud. Prahova, UAT Ploiești avand suprafata utila 51.8 mp;
36) **148889-C1-U36** situat in Loc. Ploiești, Str LIBERTATII, Nr. 1E, Bl. 30D-30E, Et. M, Ap. 20, Jud. Prahova, UAT Ploiești avand suprafata utila 52.6 mp;
37) **148889-C1-U37** situat in Loc. Ploiești, Str LIBERTATII, Nr. 1E, Bl. 30D-30E, Et. M, Ap. 37, Jud. Prahova, UAT Ploiești avand suprafata utila 52.6 mp;
38) **148889-C1-U38** situat in Loc. Ploiești, Str LIBERTATII, Nr. 1E, Bl. 30D-30E, Et. M, Ap. 38, Jud. Prahova, UAT Ploiești avand suprafata utila 51.6 mp;
39) **148889-C1-U39** situat in Loc. Ploiești, Str LIBERTATII, Nr. 1E, Bl. 30D-30E, Et. M, Ap. 39, Jud. Prahova, UAT Ploiești avand suprafata utila 51.2 mp;
40) **148889-C1-U40** situat in Loc. Ploiești, Str LIBERTATII, Nr. 1E, Bl. 30D-30E, Et. M, Ap. 40, Jud. Prahova, UAT Ploiești avand suprafata utila 36.4 mp;

Certific că informațiile din prezentul extras sunt conforme cu datele din planul cadastral de carte funciară al OCPI PRAHOVA la data: 19-06-2025.

Situația prezentată poate face obiectul unor modificări ulterioare, in condițiile Legii cadastrului și a publicității imobiliare nr. 7/1996, republicată, cu modificările și completările ulterioare.

Inspector
MIHAELA CORBU

ANEXA NR.19

Foaia colectiva

Carte Funciară Colectivă Nr. 148889 /UAT Ploiesti, jud. Prahova

Descrierea condominiului

Adresa construcției: Municipiul Ploiești, Str. Libertatii, Nr.1E, Bl. 30D-30E

Nr. Cadastral: 148889

Suprafața teren: 661 mp

Nr. tronson	Scara	Nivel	Nr. Apartament/ spatiu cu altă destinație	Cod unitate individuala (UI)	Nr. cad/CF individuala	Suprafata utila UI -Suap- (mp)	Cotă parte indiviză din părțile comune aferente UI (Cpc)	Cotă parte teren aferent UI (Cpt)	Obs.
		P	1	U1	148889-C1-U1	36,6	1,99	13,16	Ap.1 format din camera, bucatarie, baie, hol.
			2	U2	148889-C1-U2	49,8	2,71	17,90	Ap.2 format din camera, open space, debara, baie, hol si doua balcoane in suprafata de 2,5mp respectiv 7,0mp.
			3	U3	148889-C1-U3	37,4	2,03	13,44	Ap.3 format din camera, bucatarie, baie, hol.
			4	U4	148889-C1-U4	34,3	1,87	12,33	Ap.4 format din doua camere, bucatarie, debara, camera, baie, hol si balcon in suprafata de 2,1mp.
			21	U5	148889-C1-U5	51,8	2,82	18,62	Ap.21 format din doua camere, bucatarie, debara, baie, hol si balcon in suprafata de 2,4mp.
			22	U6	148889-C1-U6	37,1	2,02	13,34	Ap.22 format din camera, bucatarie, baie, hol.
			23	U7	148889-C1-U7	50,8	2,76	18,26	Ap.23 format din camera, open space, debara, baie, hol si doua balcoane in suprafata de 6,7mp respectiv 2,6mp.
			24	U8	148889-C1-U8	36,4	1,98	13,08	Ap.24 format din camera, bucatarie, baie, hol.
		1	5	U9	148889-C1-U9	36,8	2,00	13,23	Ap.5 format din camera, bucatarie, debara, baie, hol.
			6	U10	148889-C1-U10	49,8	2,71	17,90	Ap.6 format din camera, open space, debara, baie, hol si doua balcoane in suprafata de 2,5mp si 7,0mp.
			7	U11	148889-C1-U11	37,7	2,05	13,55	Ap.7 format din camera, bucatarie, baie, hol.
			8	U12	148889-C1-U12	52,6	2,86	18,91	Ap.8 format din doua camere, bucatarie, debara, baie, hol si balcon in suprafata de 2,2mp.
			25	U13	148889-C1-U13	52,4	2,85	18,84	Ap.25 format din open space, camera, debara, baie, hol si balcon in suprafata de 2,3mp.
			26	U14	148889-C1-U14	37,1	2,02	13,34	Ap.26 format din camera, bucatarie, baie, hol.
			27	U15	148889-C1-U15	51,2	2,78	18,40	Ap.27 format din camera, open space, baie, hol si doua balcoane in suprafata de 6,0mp respectiv 2,2mp.
			28	U16	148889-C1-U16	36,4	1,98	13,08	Ap.28 format din camera, bucatarie, baie, hol.
		2	9	U17	148889-C1-U17	36,6	1,99	13,16	Ap.9 format din camera, bucatarie, baie, hol.
			10	U18	148889-C1-U18	50,7	2,76	18,22	Ap.10 format din camera, open space, debara, baie, hol si doua balcoane in suprafata de 2,5mp respectiv 7,2mp.
			11	U19	148889-C1-U19	36,7	2,00	13,19	Ap.11 format din camera, bucatarie, debara, baie, hol.
			12	U20	148889-C1-U20	67,5	3,67	24,26	Ap.12 format din doua camere, open space, debara, doua bai, hol si balcon in suprafata de 2,6mp.
			29	U21	148889-C1-U21	68,3	3,71	24,56	Ap.29 format din doua camere, open space, debara, doua bai, hol si balcon in suprafata de 2,3mp.
			30	U22	148889-C1-U22	36,9	2,01	13,26	Ap.30 format din camera, bucatarie, baie, hol.
			31	U23	148889-C1-U23	50,2	2,73	18,04	Ap.31 format din doua camere, bucatarie, debara, baie, hol si doua balcoane in suprafata de 6,8mp respectiv 2,3mp.
			32	U24	148889-C1-U24	36,4	1,98	13,08	Ap.32 format din camera, bucatarie, baie, hol.
		3	13	U25	148889-C1-U25	36,6	1,99	13,16	Ap.13 format din camera, bucatarie, baie, hol.
			14	U26	148889-C1-U26	49,8	2,71	17,90	Ap.14 format din camera, open space, debara, baie, hol si doua balcoane in suprafata de 2,5mp si 7,0mp.
			15	U27	148889-C1-U27	37,0	2,01	13,30	Ap.15 format din camera, bucatarie, baie, hol.
			16	U28	148889-C1-U28	67,5	3,67	24,26	Ap.16 format din doua camere, open space, debara, doua bai, hol si balcon in suprafata de 2,2mp.
			33	U29	148889-C1-U29	68,9	3,74	24,77	Ap.33 format din doua camere, open space, debara, doua bai, hol si balcon in suprafata de 2,2mp.
			34	U30	148889-C1-U30	37,1	2,02	13,34	Ap.34 format din camera, bucatarie, baie, hol.
			35	U31	148889-C1-U31	50,2	2,72	18,04	Ap.35 format din doua camere, bucatarie, debara, baie, hol si doua balcoane in suprafata de 6,8mp respectiv 2,2mp.
			36	U32	148889-C1-U32	36,4	1,98	13,08	Ap.36 format din camera, bucatarie, baie, hol.
		M	17	U33	148889-C1-U33	36,6	1,99	13,16	Ap.17 format din camera, bucatarie, baie, hol.
			18	U34	148889-C1-U34	51,1	2,78	18,37	Ap.18 format din camera, open space, debara, baie, hol si doua balcoane in suprafata de 2,5mp respectiv 7,1mp.
			19	U35	148889-C1-U35	51,8	2,82	18,62	Ap.19 format din doua camere, bucatarie, baie, hol si balcon in suprafata de 2,8mp.
			20	U36	148889-C1-U36	52,6	2,86	18,91	Ap.20 format din camera, open space, baie, hol si balcon in suprafata de 2,3mp.
			37	U37	148889-C1-U37	52,6	2,86	18,91	Ap.37 format din doua camere, bucatarie, debara, baie, hol si balcon in suprafata de 2,2mp.
			38	U38	148889-C1-U38	51,6	2,81	18,55	Ap.38 format din camera, open space, baie, hol si balcon in suprafata de 2,8mp.
			39	U39	148889-C1-U39	51,2	2,78	18,40	Ap.39 format din camera, open space, baie, hol si doua balcoane in suprafata de 6,3mp respectiv 2,2mp.
			40	U40	148889-C1-U40	36,4	1,98	13,08	Ap.40 format din camera, bucatarie, baie, hol.
			Total			1838,9	100,00	661,00	
Descriere părți comune indivize			Subsol tehnic - 468,1mp, Parter - 89,7mp (hol, casa scarii, lift); Etaj 1 - 104,8mp (hol, uscatorie, balcon, casa scarii, lift); Etaj 2 - 69,5mp (hol, balcon, casa scarii, lift); Etaj 3 - 69,5mp(hol, balcon, casa scarii, lift); Mansarda - 69,4mp(hol, balcon, casa scarii, lift); terenul construit si neconstruit.						
Intocmit, (semnătură, ștampilă) Mihai-Alexandru Hruza			Data 06.2025		Receptionat (semnătură, parafa) Mihaela Corbu				
Suprafata construita de parti comune pe tot imobilul se compune din : Subsol tehnic-522,3mp; Parter - 111,1mp; Etaj 1 - 126,1mp; Etaj 2 - 84,0; Etaj 3 - 83,7mp; Mansarda - 83,9mp.									



300-300

RELEVU CU PROPUNEREA DE APARTAMENTARE - PARTER			
Scara 1:100			
Nr. cadastral	Suprafata terenului [mp]	Adresa imobilului	
148889-C1	661	Mm. Ploiesti, Strada Libertatii, nr.1E, Bl. 30D-30E, Parter	
Cetca Fanciar nr.		UAT	Municipiul Ploiesti judetul Prahova

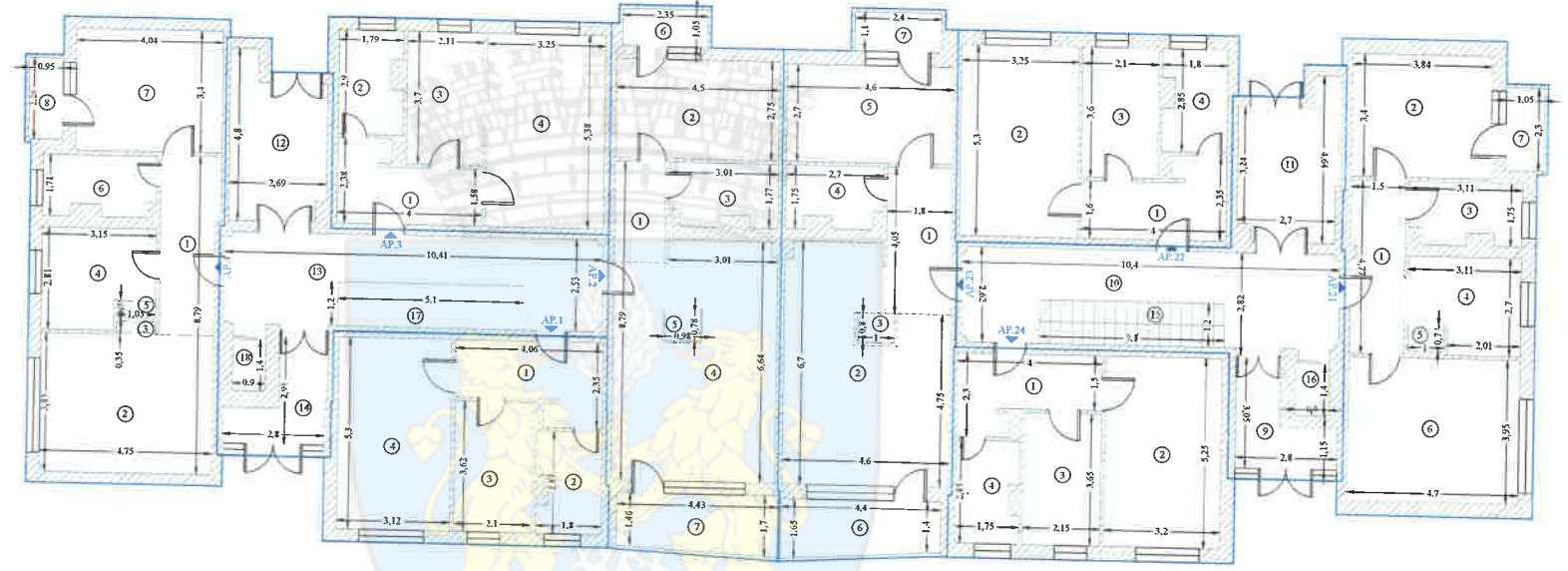

Recapitulatie Ap. 1

Nr.crt.	Denumire	Suprafata [mp]
1	Hol	7.6
2	Baie	4.8
3	Bucatarie	7.6
4	Camera	16.6
Suprafata utila		36.6
Suprafata totala		36.6
Suprafata construita		44.6

Recapitulatie Ap. 2

Nr.crt.	Denumire	Suprafata [mp]
1	Hol	3.9
2	Camera	12.4
3	Baie	4.9
4	Open space	27.8
5	Debara	0.8
Suprafata utila		49.8
6	Balcon	2.5
7	Balcon	7.0
Suprafata totala		59.3
Suprafata construita		69.6

Recapitulatie Ap. 3

Nr.crt.	Denumire	Suprafata [mp]
1	Hol	7.4
2	Baie	4.8
3	Bucatarie	7.8
4	Camera	17.4
Suprafata utila		37.4
Suprafata totala		37.4
Suprafata construita		45.3

Recapitulatie Ap. 4

Nr.crt.	Denumire	Suprafata [mp]
1	Hol	7.7
2	Camera	18.1
3	Debara	0.3
4	Bucatarie	7.8
5	Camera	0.4
6	Baie	4.9
7	Camera	13.7
Suprafata utila		34.3
8	Balcon	2.1
Suprafata totala		36.4
Suprafata construita		68.2

Recapitulatie Ap. 21

Nr.crt.	Denumire	Suprafata [mp]
1	Hol	7.1
2	Camera	13.0
3	Baie	5.0
4	Bucatarie	7.5
5	Debara	0.6
6	Camera	18.6
Suprafata utila		51.8
7	Balcon	2.4
Suprafata totala		54.2
Suprafata construita		69.2

Recapitulatie Ap. 22

Nr.crt.	Denumire	Suprafata [mp]
1	Hol	7.5
2	Camera	17.2
3	Bucatarie	7.6
4	Baie	4.8
Suprafata utila		37.1
Suprafata totala		37.1
Suprafata construita		44.9

Recapitulatie Ap. 23

Nr.crt.	Denumire	Suprafata [mp]
1	Hol	7.3
2	Open Space	26.0
3	Debara	0.8
4	Baie	4.3
5	Camera	12.4
Suprafata utila		50.8
5	Balcon	6.7
6	Balcon	2.6
Suprafata totala		60.1
Suprafata construita		70.5

Recapitulatie Ap. 24

Nr.crt.	Denumire	Suprafata [mp]
1	Hol	7.1
2	Camera	16.8
3	Bucatarie	7.8
4	Baie	4.7
Suprafata utila		36.4
Suprafata totala		36.4
Suprafata construita		44.7

Recapitulatie Spatii Comune

Nr.crt.	Denumire	Suprafata [mp]
9	Hol	5.5
10	Hol	21.5
11	Hol	10.9
12	Hol	10.9
13	Hol	20.7
14	Hol	5.4
Suprafata utila		74.9
15	Casa scarii	6.1
16	Lift	1.3
17	Casa scarii	6.1
18	Lift	1.3
Suprafata totala		89.7
Suprafata construita		111.1

Suprafata construita Parter	568.1
Executant	Data: 06.2025
S.C. TOPO H.A.N.S. IMPEX S.R.L.	
Serie RO-B-7 Nr. 1995	
Ing. Hruza Mihai-Alexandru Serie RO-A/BE-F Nr. 0422	
Mihaela Carbu	Semnour digital de Mihaiela Carbu Data: 2025.06.16
Receptionat	Data





RELEVU APARTAMENT

Scara 1:100

Nr. cadastral	Suprafata terenului [mp]	Adresa imobilului	
148889-C1-U1	13.16	Mun. Ploiesti, Strada Libertatii, nr.1E, Bl. 30D-30E, Parter, Ap.1	
Cartea Funciara nr.		UAT	Municipiul Ploiesti judetul Prahova

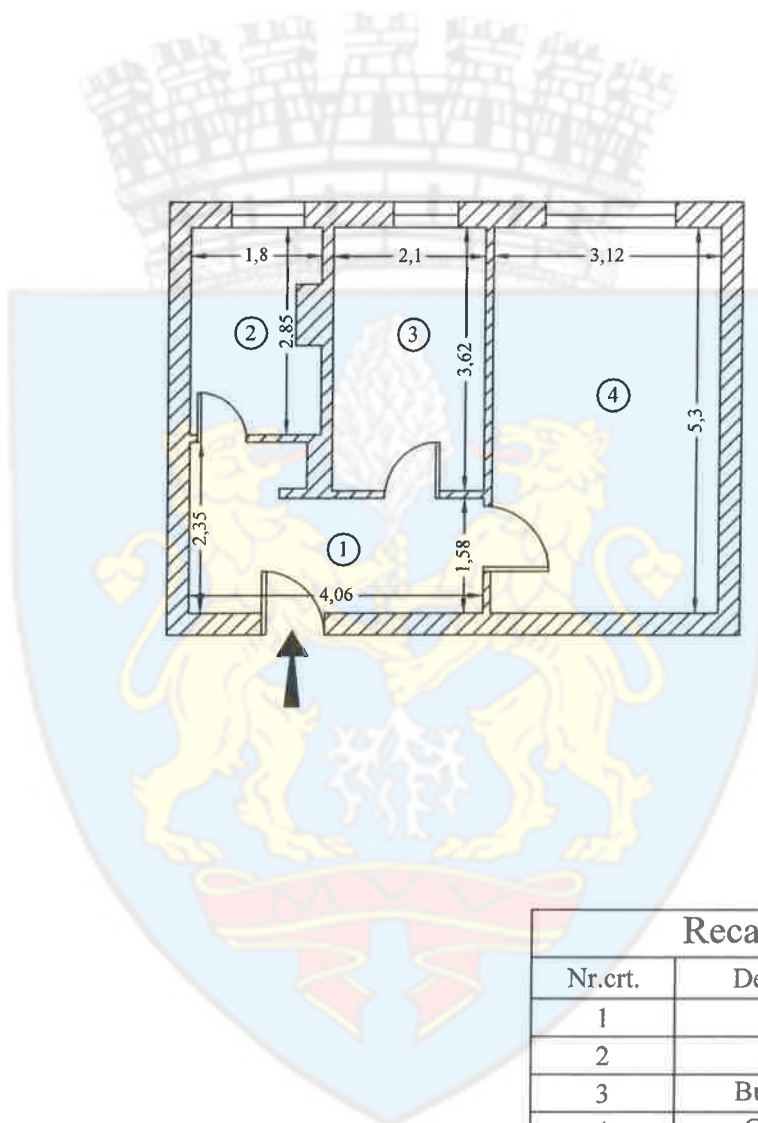

Recapitulatie Ap. 1

Nr.crt.	Denumire	Suprafata [mp]
1	Hol	7.6
2	Baie	4.8
3	Bucatarie	7.6
4	Camera	16.6
Suprafata utila		36.6
Suprafata totala		36.6
Suprafata construita		44.6

Executant Data: 06.2025

S.C. TOPO H.A.N.S. IMPEX S.R.L.

Serie RO-B-J Nr. 1995

Ing. Hruza Mihai-Alexandru I-F Nr. 0422

Mihai-Alexandru Hruza
 Digitally signed by Mihai-Alexandru Hruza
 Date: 2025-08-18 11:36:20+02:00

Receptionat Data

Mihaela Corbu



RELEVU APARTAMENT

Scara 1:100

Nr. cadastral	Suprafata terenului [mp]	Adresa imobilului	
148889-C1-U2	17.90	Mun. Ploiesti, Strada Libertatii, nr.1E, Bl. 30D-30E, Parter, Ap.2	
Cartea Funciara nr.		UAT	Municipiul Ploiesti judetul Prahova

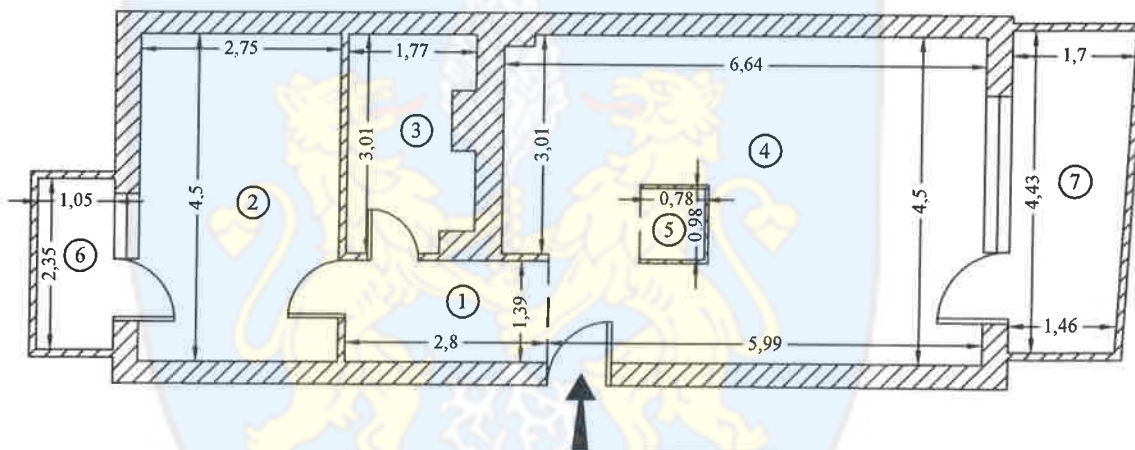

Recapitulatie Ap. 2

Nr.crt.	Denumire	Suprafata [mp]
1	Hol	3.9
2	Camera	12.4
3	Baie	4.9
4	Open space	27.8
5	Debara	0.8
Suprafata utila		49.8
6	Balcon	2.5
7	Balcon	7.0
Suprafata totala		59.3
Suprafata construita		69.6

Executant Data: 06.2025

S.C. TOPO H.A.N.S. IMPEX S.R.L.

Serie RO-B-J Nr. 1995

Ing. Hruza Mihai-Alexandru Hruza i-F Nr. 0422

Digitally signed
by Mihai-Alexandru Hruza
Date: 2025.06.18
11:38:20+02:00

Receptionat Data

Mihaela Corbu
Semnat digital de Mihaela Corbu
Data: 2025.06.19 15:49:56 +02:00



RELEVU APARTAMENT

Scara 1:100

Nr. cadastral	Suprafata terenului [mp]	Adresa imobilului	
148889-C1-U3	13.44	Mun. Ploiesti, Strada Libertatii, nr.1E, Bl. 30D-30E, Parter, Ap.3	
Cartea Funciara nr.		UAT	Municipiul Ploiesti judetul Prahova

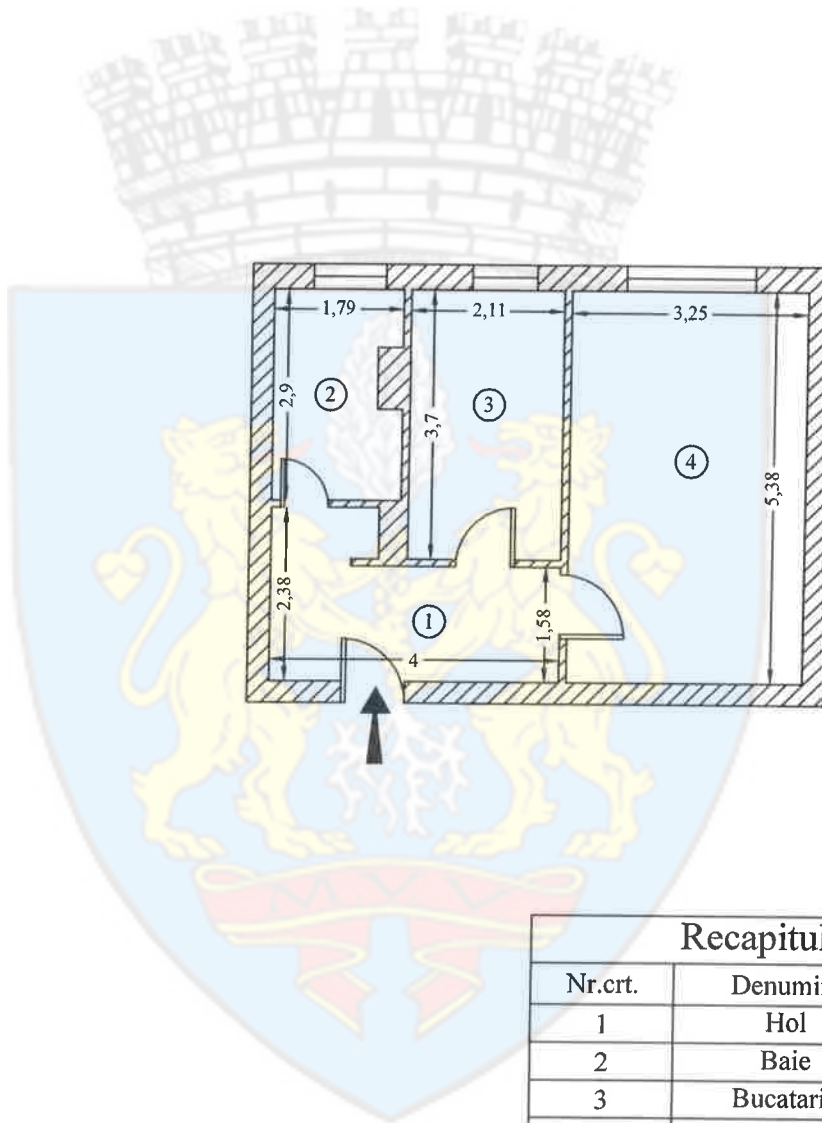

Recapitulatie Ap. 3

Nr.crt.	Denumire	Suprafata [mp]
1	Hol	7.4
2	Baie	4.8
3	Bucatarie	7.8
4	Camera	17.4
Suprafata utila		37.4
Suprafata totala		37.4
Suprafata construita		45.3
Executant		Data: 06.2025
S.C. TOPO H.A.N.S. IMPEX S.R.L.		
Serie RO-B-J Nr. 1995		
Ing. Hruza Mihai-Alexandru		i-F Nr. 0422
Mihai-Alexandru Hruza		Digitally signed by Mihai-Alexandru Hruza Date: 2025.06.19 11:38:20+02:00
Receptionat		Data
Mihaela Corbu		Semnăt digital de Mihaela Corbu Data: 2025.06.19 15:50:02 +03:00

RELEVU APARTAMENT

Scara 1:100



Nr. cadastral	Suprafata terenului [mp]	Adresa imobilului	
148889-C1-U4	12.33	Mun. Ploiesti, Strada Libertatii, nr.1E, Bl. 30D-30E, Parter, Ap.4	
Cartea Funciara nr.		UAT	Municipiul Ploiesti judetul Prahova

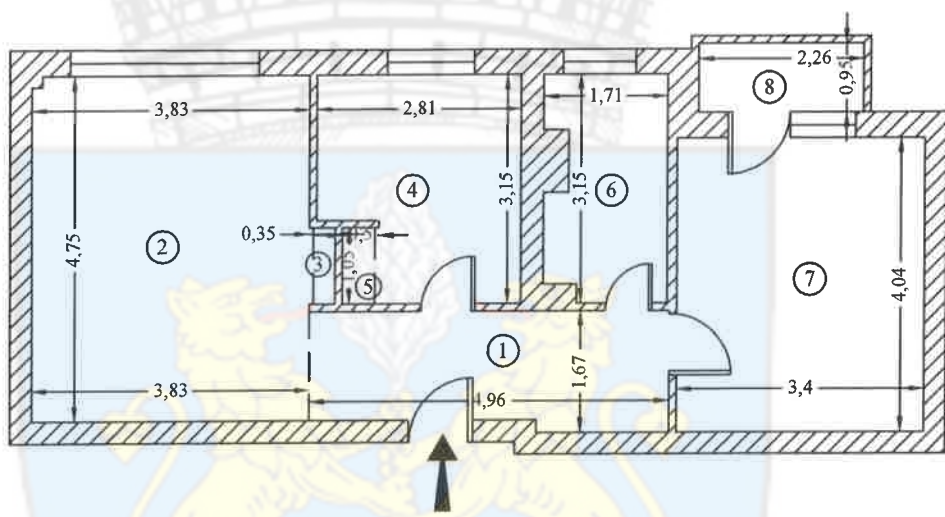

Recapitulatie Ap. 4

Nr.crt.	Denumire	Suprafata [mp]
1	Hol	7.7
2	Camera	18.1
3	Debara	0.3
4	Bucatarie	7.8
5	Camera	0.4
6	Baie	4.9
7	Camera	13.7
Suprafata utila		34.3
8	Balcon	2.1
Suprafata totala		36.4
Suprafata construita		68.2
Executant		Data: 06.2025
S.C. TOPO H.A.N.S. IMPEX S.R.L.		
Serie RO-B-J Nr. 1995		
Ing. Hruza Mihai-Alexandru		i-F Nr. 0422
Mihai-Alexandru Hruza		Digitally signed by Mihai-Alexandru Hruza Date: 2025.06.19 11:36:20+02:00
Receptionat		Data
Mihaela Corbu		Semnata digital de Mihaela Corbu Date: 2025.06.19 15:50:12+03:00

RELEVU APARTAMENT

Anexa nr. 18

Scara 1:100

Nr. cadastral	Suprafata terenului [mp]	Adresa imobilului	
148889-C1-U5	18.62	Mun. Ploiesti, Strada Libertatii, nr.1E, Bl. 30D-30E, Parter, Ap.21	
Cartea Funciara nr.		UAT	Municipiul Ploiesti judetul Prahova

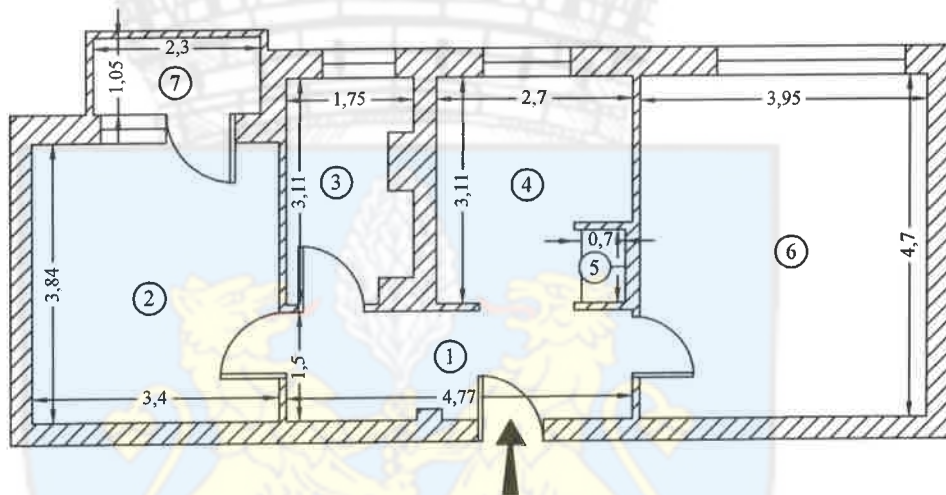

Recapitulatie Ap. 21

Nr.crt.	Denumire	Suprafata [mp]
1	Hol	7.1
2	Camera	13.0
3	Baie	5.0
4	Bucatarie	7.5
5	Debara	0.6
6	Camera	18.6
Suprafata utila		51.8
7	Balcon	2.4
Suprafata totala		54.2
Suprafata construita		69.2

Executant Data: 06.2025

S.C. TOPO H.A.N.S. IMPEX S.R.L.

Serie RO-B-J Nr. 1995

Ing. Hruza Mihai-Alexandru
 Mihai-Alexandru Hruza
 Hruza

Digitally signed
 by Mihai-Alexandru Hruza
 Date: 2025-06-18
 11:36:20+02:00
 i-F Nr. 0422

Receptionat Data

Mihaela Corbu
 Semnat digital de Mihaela Corbu
 Data: 2025.06.19 15:46:21 +03:00



RELEVU APARTAMENT

Scara 1:100

Nr. cadastral	Suprafata terenului [mp]	Adresa imobilului	
148889-C1-U6	13.34	Mun. Ploiesti, Strada Libertatii, nr.1E, Bl. 30D-30E, Parter, Ap.22	
Cartea Funciara nr.		UAT	Municipiul Ploiesti judetul Prahova

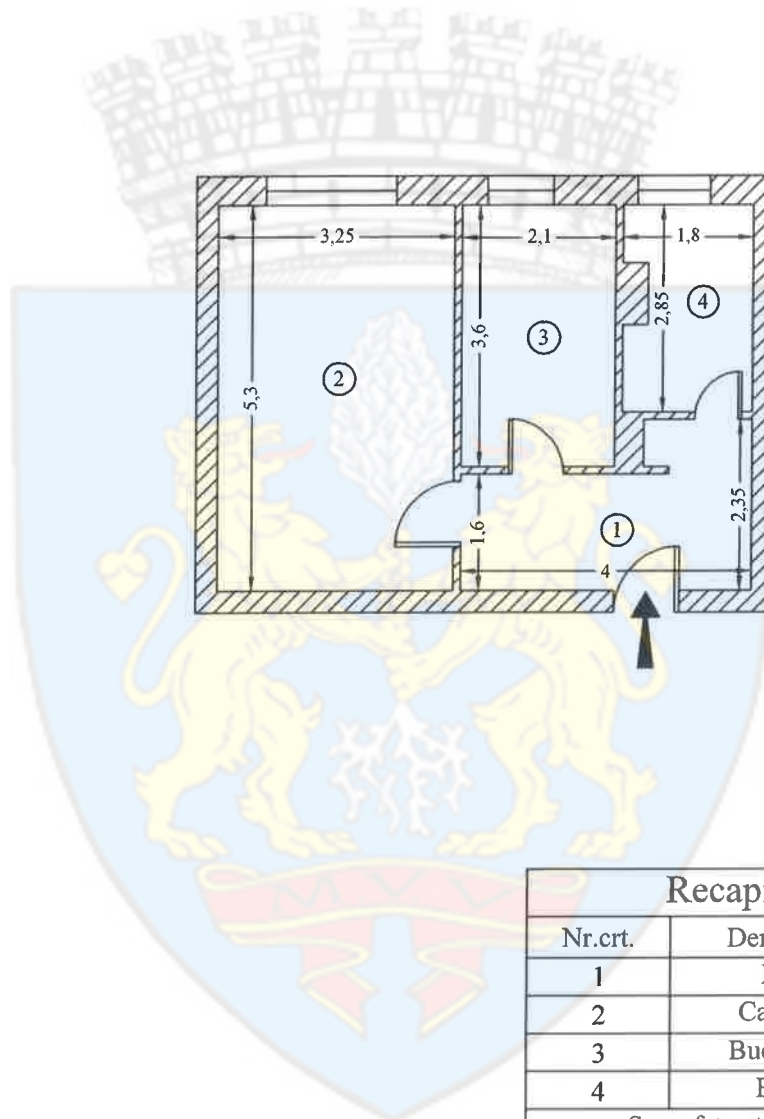

Recapitulatie Ap. 22

Nr.crt.	Denumire	Suprafata [mp]
1	Hol	7.5
2	Camera	17.2
3	Bucatarie	7.6
4	Baie	4.8
Suprafata utila		37.1
Suprafata totala		37.1
Suprafata construita		44.9
Executant		Data: 06.2025
S.C. TOPO H.A.N.S. IMPEX S.R.L.		
Serie RO-B-J Nr. 1995		
Ing. Hruza Mihai-Alexandru	Mihai-Alexandru Hruza	Digitally signed by Mihai-Alexandru Hruza Date: 2025.06.18 11:36:20+02:00
		I-F Nr. 0422
Receptionat		Data
Mihaela Corbu		

Mihaela Corbu



RELEVEU APARTAMENT

Scara 1:100

Nr. cadastral	Suprafata terenului [mp]	Adresa imobilului	
148889-C1-U7	18.26	Mun. Ploiesti, Strada Libertatii, nr.1E, Bl. 30D-30E, Parter, Ap.23	
Cartea Funciara nr.		UAT	Municipiul Ploiesti judetul Prahova

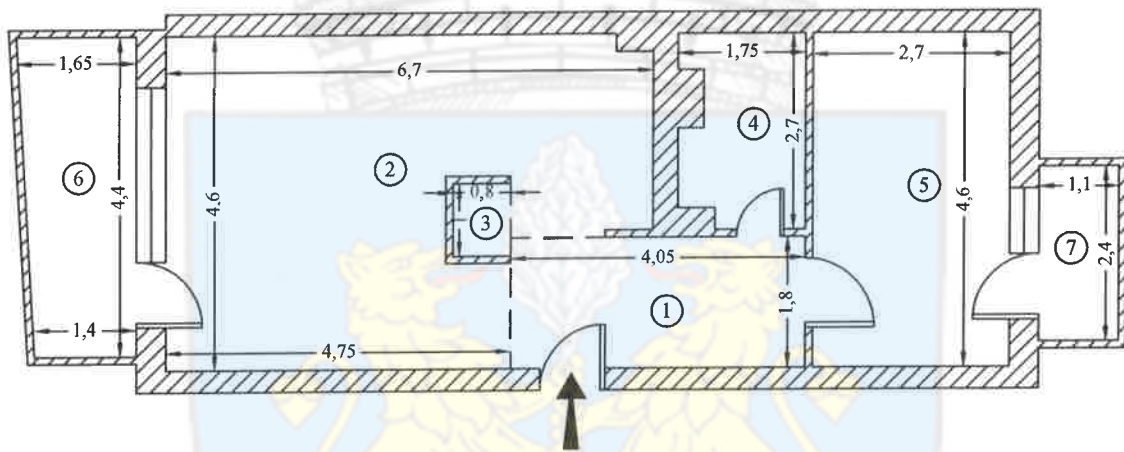

Recapitulatie Ap. 23

Nr.crt.	Denumire	Suprafata [mp]
1	Hol	7.3
2	Open Space	26.0
3	Debara	0.8
4	Baie	4.3
5	Camera	12.4
Suprafata utila		50.8
5	Balcon	6.7
6	Balcon	2.6
Suprafata totala		60.1
Suprafata construita		70.5
Executant		Data: 06.2025
S.C. TOPO H.A.N.S. IMPEX S.R.L.		
Serie RO-B-J Nr. 1995		
Ing. Hruza Mihai-Alexandru		Digitally signed by Mihai Alexandru Hruza Date: 2025-06-18 11:38:20+02:00
Receptionat		Data
Mihaela Corbu		



RELEVEU APARTAMENT

Scara 1:100

Nr. cadastral	Suprafata terenului [mp]	Adresa imobilului	
148889-C1-U8	13.08	Mun. Ploiesti, Strada Libertatii, nr.1E, Bl. 30D-30E, Parter, Ap.24	
Cartea Funciara nr.		UAT	Municipiul Ploiesti judetul Prahova

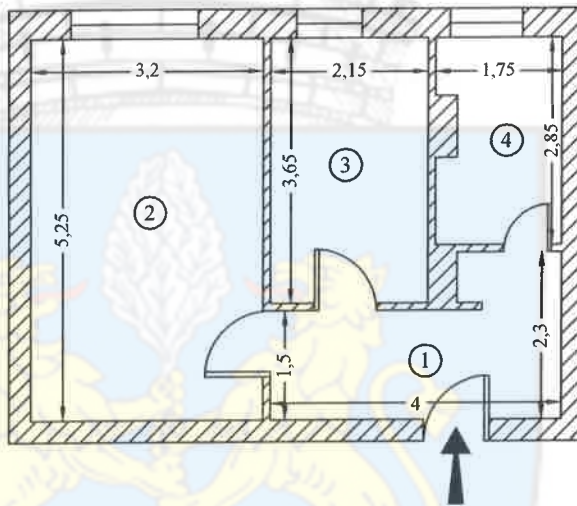

Recapitulatie Ap. 24

Nr.crt.	Denumire	Suprafata [mp]
1	Hol	7.1
2	Camera	16.8
3	Bucatarie	7.8
4	Baie	4.7
Suprafata utila		36.4
Suprafata totala		36.4
Suprafata construita		44.7
Executant		Data: 06.2025
S.C. TOPO H.A.N.S. IMPEX S.R.L.		
Serie RO-B-J Nr. 1995		
Ing. Hruza Mihai-Alexandru	Mihai-Alexandru Hruza	Digitally signed by Mihai-Alexandru Hruza Date: 2025-06-18 11:38:20+02:00
Receptionat		Data
Mihaela Corbu <small>Scenariu digital de Mihaela Corbu Data: 2025-06-19 15:50:58 +03:00</small>		

RRELEVU CU PROPUNEREA DE APARTAMENTE - ETAJ 1

Scara 1:100

Nr. cadastral	Suprafata terenului [mp]	Adresa imobilului
148889-C1	661	Mfm. Ploiesti, Strada Libertatii, nr.1E, Bl. 30D-30E, Etaj 1
Cartea Funciara nr.		UAT Municipiul Ploiesti judetul Prahova

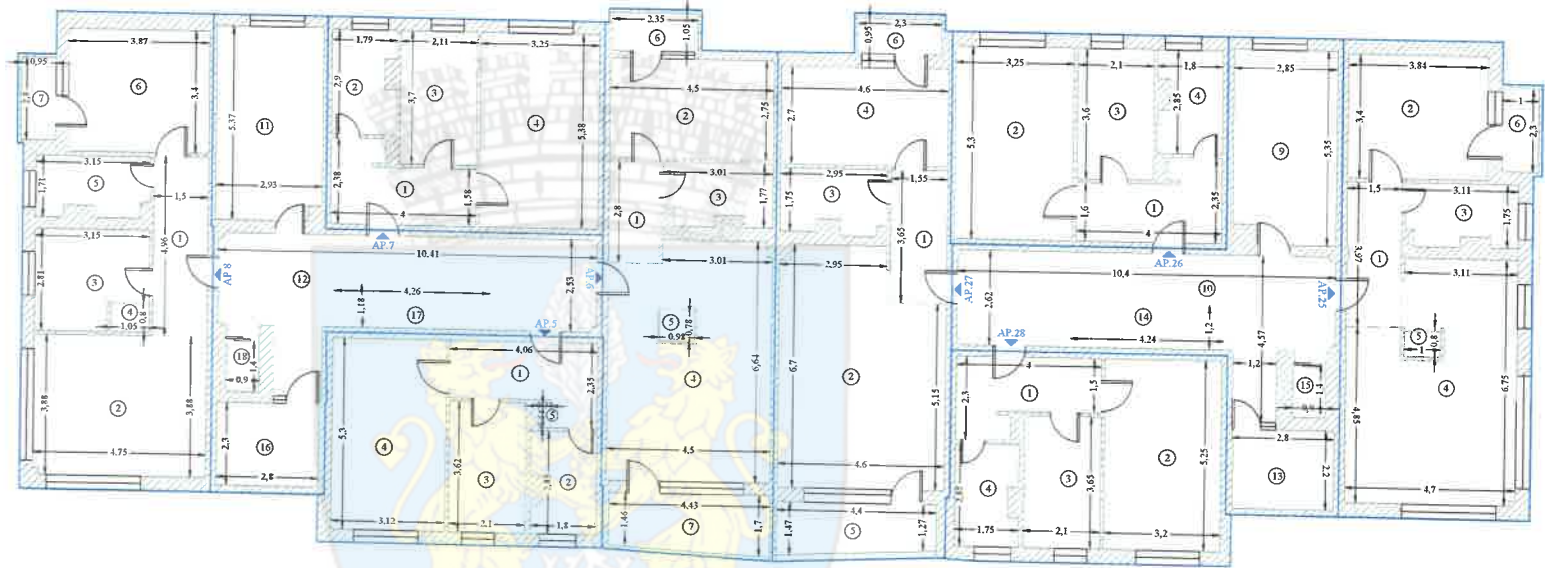

Recapitulatie Ap. 5

Nr.crt.	Denumire	Suprafata [mp]
1	Hol	7.6
2	Baie	4.8
3	Bucatarie	7.6
4	Camera	16.6
5	Debara	0.2
Suprafata utila		36.8
Suprafata totala		36.8
Suprafata construita		44.4

Recapitulatie Ap. 6

Nr.crt.	Denumire	Suprafata [mp]
1	Hol	3.9
2	Camera	12.4
3	Baie	4.9
4	Open space	27.8
5	Debara	0.8
Suprafata utila		49.8
6	Balcon	2.5
7	Balcon	7.0
Suprafata totala		59.3
Suprafata construita		68.8

Recapitulatie Ap. 7

Nr.crt.	Denumire	Suprafata [mp]
1	Hol	7.5
2	Baie	4.9
3	Bucatarie	7.8
4	Camera	17.5
Suprafata utila		37.7
Suprafata totala		37.7
Suprafata construita		44.8

Recapitulatie Ap. 8

Nr.crt.	Denumire	Suprafata [mp]
1	Hol	7.4
2	Camera	18.4
3	Bucatarie	7.9
4	Debara	0.8
5	Baie	5.0
6	Camera	13.1
Suprafata utila		52.6
7	Balcon	2.2
Suprafata totala		54.8
Suprafata construita		68.5

Recapitulatie Ap. 25

Nr.crt.	Denumire	Suprafata [mp]
1	Hol	5.9
2	Camera	13.0
3	Baie	5.1
4	Open space	27.7
5	Debara	0.7
Suprafata utila		52.4
6	Balcon	2.3
Suprafata totala		54.7
Suprafata construita		68.6

Recapitulatie Ap. 27

Nr.crt.	Denumire	Suprafata [mp]
1	Hol	5.6
2	Open Space	28.2
3	Baie	5.0
4	Camera	12.4
Suprafata utila		51.2
5	Balcon	6.0
6	Balcon	2.2
Suprafata totala		59.4
Suprafata construita		70.2

Recapitulatie Spatii Comune

Nr.crt.	Denumire	Suprafata [mp]
9	Uscatorie	14.9
10	Hol	24.2
11	Uscatorie	15.6
12	Hol	23.7
Suprafata utila		78.4
13	Balcon	6.1
14	Casa scarii	5.6
15	Lift	1.3
16	Balcon	6.4
17	Casa scarii	5.7
18	Lift	1.3
Suprafata totala		104.8
Suprafata construita		126.1

Recapitulatie Ap. 26

Nr.crt.	Denumire	Suprafata [mp]
1	Hol	7.5
2	Camera	17.2
3	Bucatarie	7.6
4	Baie	4.8
Suprafata utila		37.1
Suprafata totala		37.1
Suprafata construita		44.4

Recapitulatie Ap. 28

Nr.crt.	Denumire	Suprafata [mp]
1	Hol	7.2
2	Camera	16.8
3	Bucatarie	7.7
4	Baie	4.7
Suprafata utila		36.4
Suprafata totala		36.4
Suprafata construita		44.4

Suprafata construita Etaj 1	580.2
Executant	Data: 06.2025
S.C. TOPO H.A.N.S. IMPEX S.R.L.	
Serie RO-B-I Nr. 1995	
Ing. Hreza Mihail-Alexandru Serie RO-A-B-F Nr. 0422	
Receptionat	Data





RELEVU APARTAMENT

Scara 1:100

Nr. cadastral	Suprafata terenului [mp]	Adresa imobilului	
148889-C1-U9	13.23	Mun. Ploiesti, Strada Libertatii, nr.1E, Bl. 30D-30E, Etaj 1, Ap.5	
Cartea Funciara nr.		UAT	Municipiul Ploiesti judetul Prahova

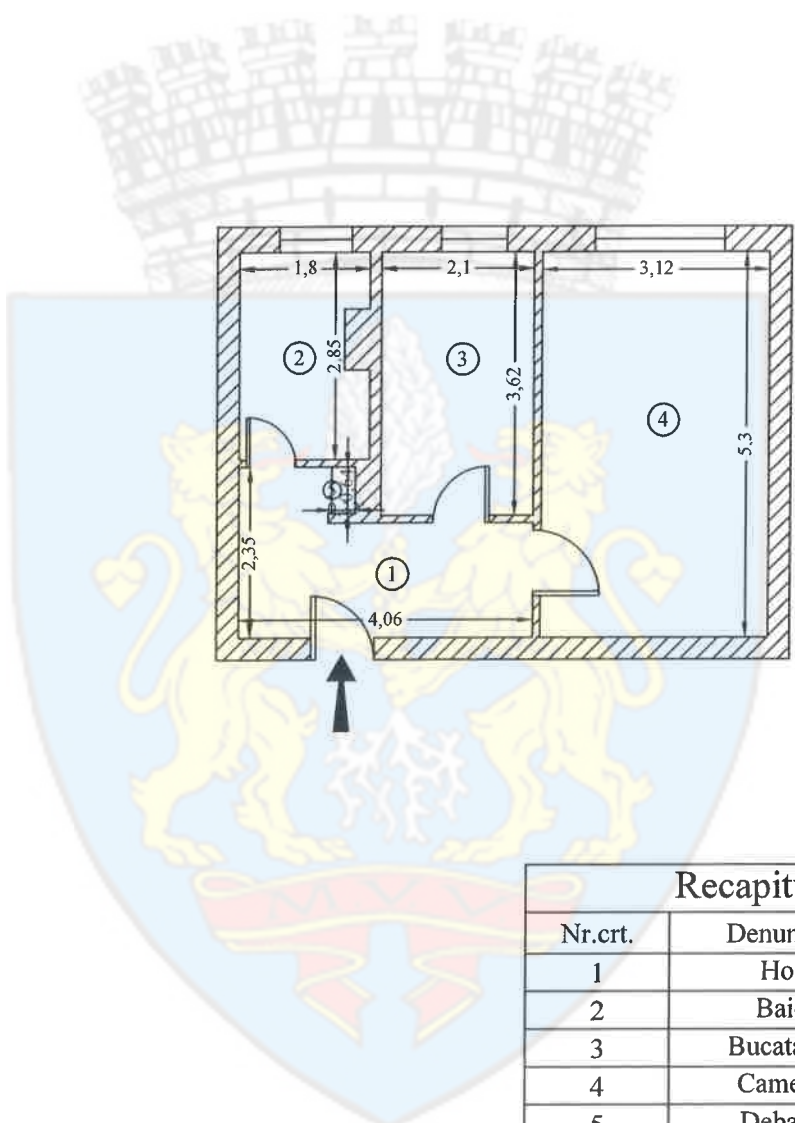

Recapitulatie Ap. 5

Nr.crt.	Denumire	Suprafata [mp]
1	Hol	7.6
2	Baie	4.8
3	Bucatarie	7.6
4	Camera	16.6
5	Debara	0.2
Suprafata utila		36.8
Suprafata totala		36.8
Suprafata construita		44.4
Executant		Data: 06.2025
S.C. TOPO H.A.N.S. IMPEX S.R.L.		
Serie RO-B-J Nr. 1995		
Ing. Hruza Mihai-Alexandru		Digitally signed by Mihai-Alexandru Hruza Date: 2025-06-18 11:36:20+02:00
Mihai-Alexandru Hruza		i-F Nr. 0422
Receptionat		Data
Mihaela Corbu		



RELEVU APARTAMENT

Scara 1:100

Nr. cadastral	Suprafata terenului [mp]	Adresa imobilului	
148889-C1-U10	17.90	Mun. Ploiesti, Strada Libertatii, nr.1E, Bl. 30D-30E, Etaj 1, Ap.6	
Cartea Funciara nr.		UAT	Municipiul Ploiesti judetul Prahova

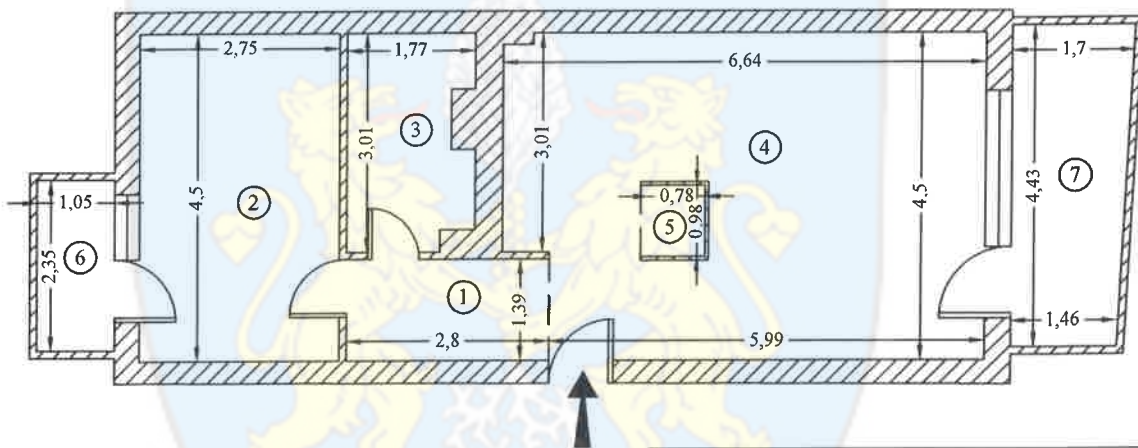

Recapitulatie Ap. 6

Nr.crt.	Denumire	Suprafata [mp]
1	Hol	3.9
2	Camera	12.4
3	Baie	4.9
4	Open space	27.8
5	Debara	0.8
Suprafata utila		49.8
6	Balcon	2.5
7	Balcon	7.0
Suprafata totala		59.3
Suprafata construita		68.8
Executant		Data: 06.2025
S.C. TOPO H.A.N.S. IMPEX S.R.L.		
Serie RO-B-J Nr. 1995		
Ing. Hruza Mihai-Alexandru	Mihai-Alexandru Hruza	1-F Nr. 0422
Digitally signed by Mihai-Alexandru Hruza		Date: 2025.06.18 11:38:20+02:00
Receptionat		Data
Mihaela Corbu		
Somnat digital de Mihaela Corbu Date: 2025.06.19 15:52:24 +03:00		



RELEVU APARTAMENT

Scara 1:100

Nr. cadastral	Suprafata terenului [mp]	Adresa imobilului	
148889-C1-U11	13.55	Mun. Ploiesti, Strada Libertatii, nr.1E, Bl. 30D-30E, Etaj 1, Ap.7	
Cartea Funciara nr.		UAT	Municipiul Ploiesti judetul Prahova

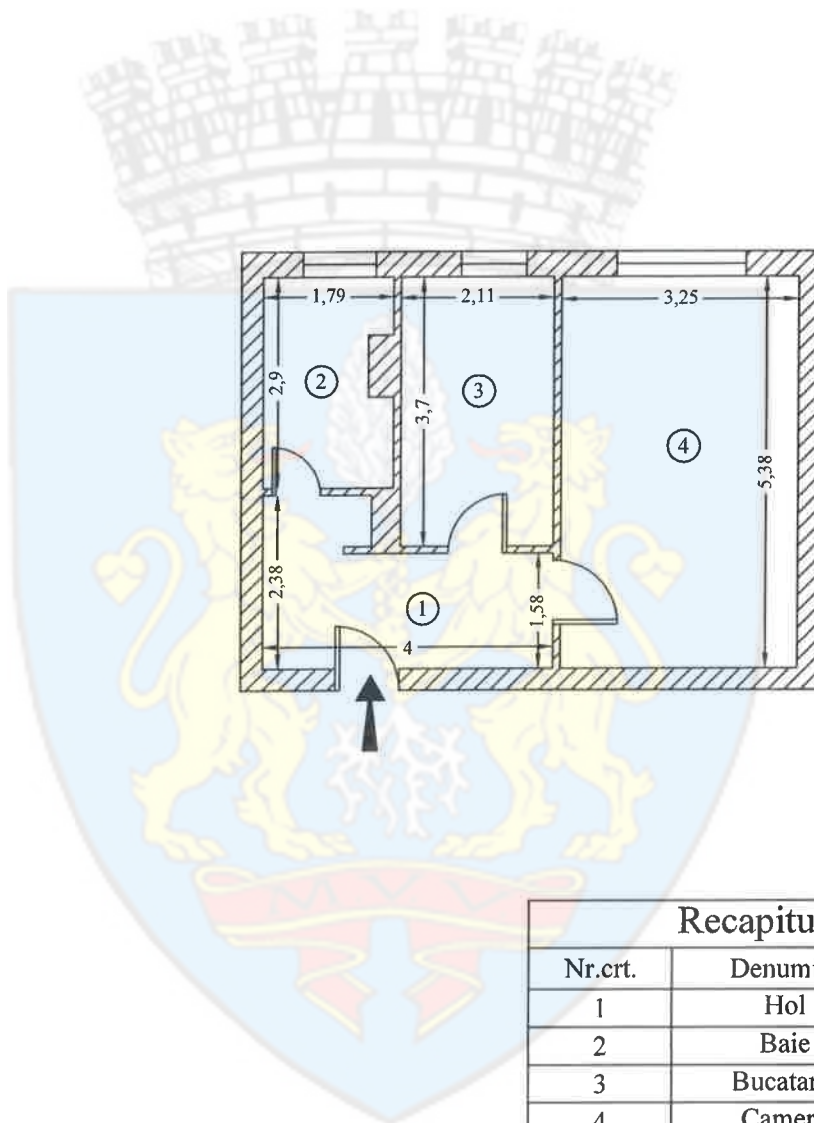

Recapitulatie Ap. 7

Nr.crt.	Denumire	Suprafata [mp]
1	Hol	7.5
2	Baie	4.9
3	Bucatarie	7.8
4	Camera	17.5
Suprafata utila		37.7
Suprafata totala		37.7
Suprafata construita		44.8
Executant		Data: 06.2025
S.C. TOPO H.A.N.S. IMPEX S.R.L.		
Serie RO-B-J Nr. 1995		
Ing. Hruza Mihai-Alexandru	Mihai-Alexandru Hruza	Digitally signed by Mihai-Alexandru Hruza Date: 2025-06-18 11:38:20+02:00
Receptionat		Data
Mihaela Corbu		



RELEVU APARTAMENT

Scara 1:100

Nr. cadastral	Suprafata terenului [mp]	Adresa imobilului	
148889-C1-U12	18.91	Mun. Ploiesti, Strada Libertatii, nr.1E, Bl. 30D-30E, Etaj 1, Ap.8	
Cartea Funciara nr.		UAT	Municipiul Ploiesti judetul Prahova

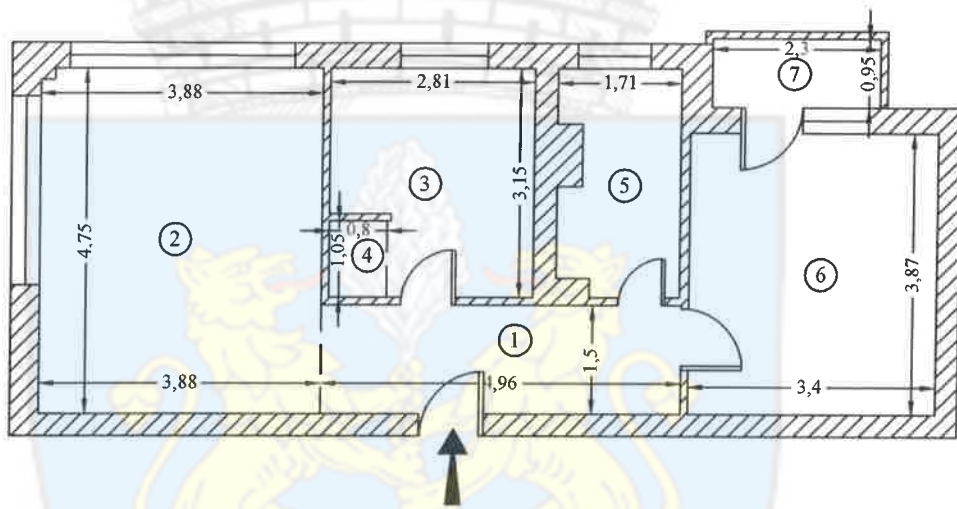

Recapitulatie Ap. 8

Nr.crt.	Denumire	Suprafata [mp]
1	Hol	7.4
2	Camera	18.4
3	Bucatarie	7.9
4	Debara	0.8
5	Baie	5.0
6	Camera	13.1
Suprafata utila		52.6
7	Balcon	2.2
Suprafata totala		54.8
Suprafata construita		68.5
Executant		Data: 06.2025
S.C. TOPO H.A.N.S. IMPEX S.R.L.		
Serie RO-B-J Nr. 1995		
Ing. Hruza Mihai-Alexandru	Mihai-Alexandru Hruza	Digitally signed by Mihai-Alexandru Hruza Date: 2025-06-16 11:38:20+02:00
Receptionat		Data
Mihaela Corbu		



RELEVU APARTAMENT

Scara 1:100

Nr. cadastral	Suprafata terenului [mp]	Adresa imobilului	
148889-C1-U13	18.84	Mun. Ploiesti, Strada Libertatii, nr.1E, Bl. 30D-30E, Etaj 1, Ap.25	
Cartea Funciara nr.		UAT	Municipiul Ploiesti judetul Prahova

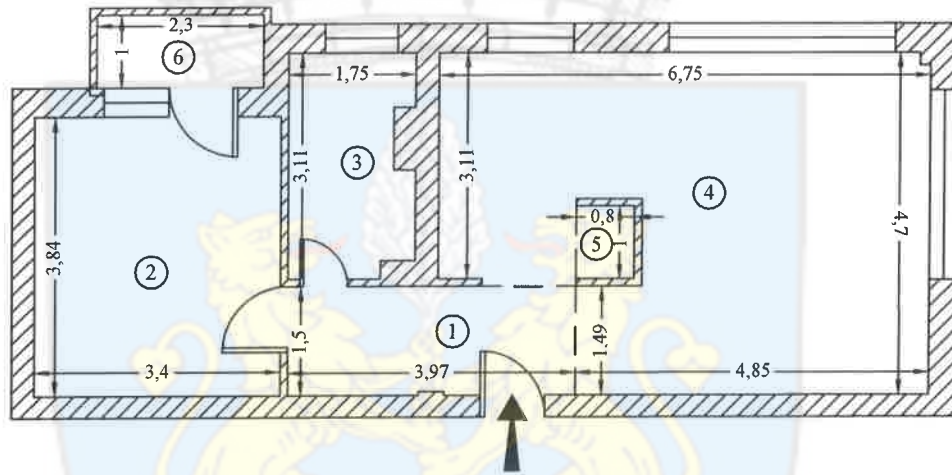

Recapitulatie Ap. 25

Nr.crt.	Denumire	Suprafata [mp]
1	Hol	5.9
2	Camera	13.0
3	Baie	5.1
4	Open space	27.7
5	Debara	0.7
Suprafata utila		52.4
6	Balcon	2.3
Suprafata totala		54.7
Suprafata construita		68.6
Executant		Data: 06.2025
S.C. TOPO H.A.N.S. IMPEX S.R.L.		
Serie RO-B-J Nr. 1995		
Ing. Hruza Mihai-Alexandru		i-F Nr. 0422
Mihai-Alexandru Hruza		Digitally signed by Mihai-Alexandru Hruza Date: 2025-06-18 11:38:20+02:00
Receptionat		Data
Mihaela Corbu <small>Scrisorile digitale de semnatura Corbu Data: 2025-06-18 11:39:02+02:00</small>		



RELEVU APARTAMENT

Scara 1:100

Nr. cadastral	Suprafata terenului [mp]	Adresa imobilului	
148889-C1-U14	13.34	Mun. Ploiesti, Strada Libertatii, nr.1E, Bl. 30D-30E, Etaj 1, Ap.26	
Cartea Funciara nr.		UAT	Municipiul Ploiesti judetul Prahova

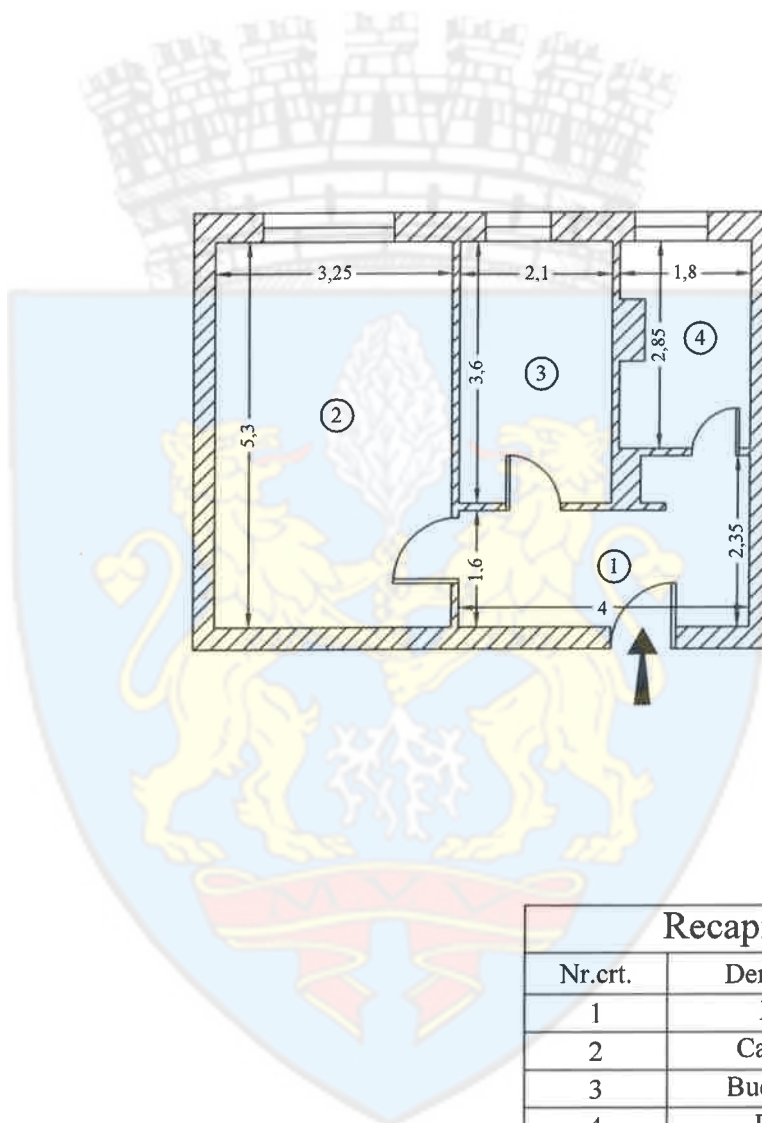

Recapitulatie Ap. 26

Nr.crt.	Denumire	Suprafata [mp]
1	Hol	7.5
2	Camera	17.2
3	Bucatarie	7.6
4	Baie	4.8
Suprafata utila		37.1
Suprafata totala		37.1
Suprafata construita		44.4
Executant		Data: 06.2025
S.C. TOPO H.A.N.S. IMPEX S.R.L.		
Serie RO-B-J Nr. 1995		
Ing. Hruza Mihai-Alexandru		i-F Nr. 0422
Mihai-Alexandru Hruza		Digitally signed by Mihai-Alexandru Hruza Date: 2025.06.18 11:38:20+02:00
Receptionat		Data
Mihaela Corbu		



RELEVU APARTAMENT

Scara 1:100

Nr. cadastral	Suprafata terenului [mp]	Adresa imobilului	
148889-C1-U15	18.40	Mun. Ploiesti, Strada Libertatii, nr.1E, Bl. 30D-30E, Etaj 1, Ap.27	
Cartea Funciara nr.		UAT	Municipiul Ploiesti judetul Prahova

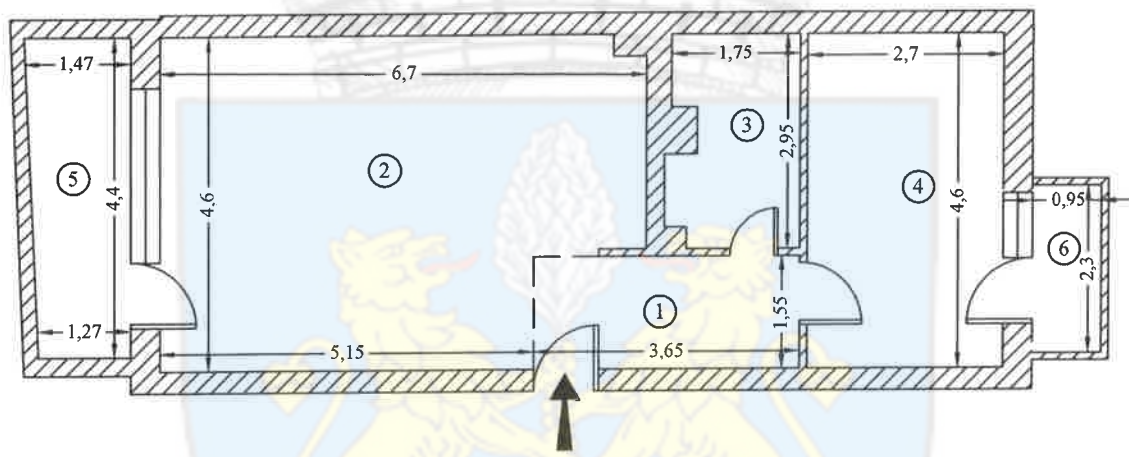

Recapitulatie Ap. 27

Nr.crt.	Denumire	Suprafata [mp]
1	Hol	5.6
2	Open Space	28.2
3	Baie	5.0
4	Camera	12.4
Suprafata utila		51.2
5	Balcon	6.0
6	Balcon	2.2
Suprafata totala		59.4
Suprafata construita		70.2
Executant		Data: 06.2025
S.C. TOPO H.A.N.S. IMPEX S.R.L.		
Serie RO-B-J Nr. 1995		
Ing. Hruza Mihai-Alexandru		I-F Nr. 0422
Mihai-Alexandru Hruza		Digitally signed by Mihai-Alexandru Hruza Date: 2025-06-18 11:38:20+02:00
Receptionat		Data
Mihaela Corbu Semnat digital de Mihaela Corbu Data: 2025.06.19 15:51:20 +0300		



RELEVEU APARTAMENT

Scara 1:100

Nr. cadastral	Suprafata terenului [mp]	Adresa imobilului	
148889-C1-U16	13.08	Mun. Ploiesti, Strada Libertatii, nr.1E, Bl. 30D-30E, Etaj 1, Ap.28	
Cartea Funciara nr.		UAT	Municipiul Ploiesti judetul Prahova

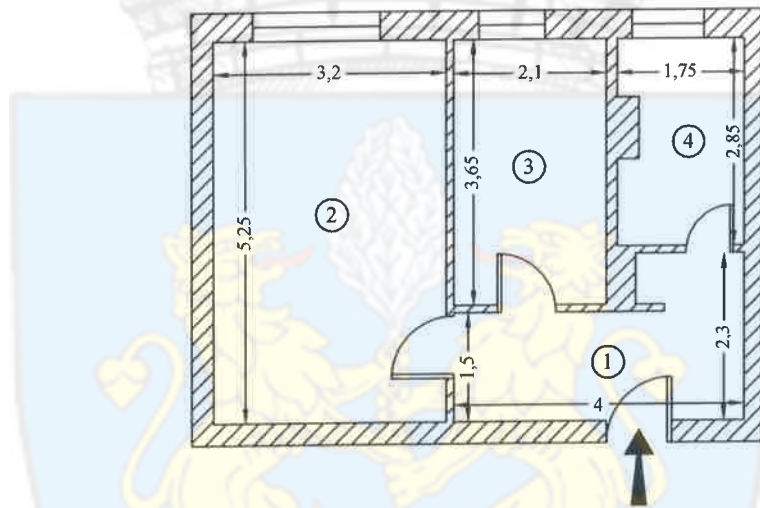

Recapitulatie Ap. 28

Nr.crt.	Denumire	Suprafata [mp]
1	Hol	7.2
2	Camera	16.8
3	Bucatarie	7.7
4	Baie	4.7
Suprafata utila		36.4
Suprafata totala		36.4
Suprafata construita		44.4
Executant		Data: 06.2025
S.C. TOPO H.A.N.S. IMPEX S.R.L.		
Serie RO-B-J Nr. 1995		
Ing. Hruza Mihai-Alexandru	Mihai-Alexandru Hruza	Digitally signed by Mihai-Alexandru Hruza Date: 2025-06-18 11:36:20+02:00
I-F Nr. 0422		
Receptionat		Data
Mihaela Corbu		

RELEVU CU PROPUNEREA DE APARTAMENTARE - ETAJ 2		
Scara 1:100		
Nr. cadastral	Suprafata terenului [mp]	Adresa imobilului
148889-C1	661	Mun. Ploiesti, Strada Libertatii, nr.1E, Bl. 30D-30E, Etaj 2
Carta Fonciara nr.	UAT	Municipiul Ploiesti judetul Prahova



Recapitulatie Ap. 9

Nr.crt.	Denumire	Suprafata [mp]
1	Hol	7.6
2	Baie	4.8
3	Bucatarie	7.6
4	Camera	16.6
Suprafata utila		36.6
Suprafata totala		36.6
Suprafata construita		44.5

Recapitulatie Ap. 10

Nr.crt.	Denumire	Suprafata [mp]
1	Hol	4.0
2	Camera	12.5
3	Baie	4.9
4	Open space	28.5
5	Debara	0.8
Suprafata utila		50.7
6	Balcon	2.5
7	Balcon	7.2
Suprafata totala		60.4
Suprafata construita		72.0

Recapitulatie Ap. 11

Nr.crt.	Denumire	Suprafata [mp]
1	Hol	7.2
2	Debara	0.2
3	Baie	4.7
4	Bucatarie	7.6
5	Camera	17.0
Suprafata utila		36.7
Suprafata totala		36.7
Suprafata construita		43.4

Recapitulatie Ap. 29

Nr.crt.	Denumire	Suprafata [mp]
1	Hol	8.7
2	Camera	12.7
3	Baie	5.0
4	Open space	27.7
5	Debara	0.7
6	Camera	11.0
7	Baie	2.5
Suprafata utila		68.3
8	Balcon	2.3
Suprafata totala		70.6
Suprafata construita		87.5

Recapitulatie Ap. 31

Nr.crt.	Denumire	Suprafata [mp]
1	Hol	7.2
2	Camera	17.9
3	Bucatarie	7.0
4	Debara	0.8
5	Baie	4.8
6	Camera	12.5
Suprafata utila		50.2
7	Balcon	6.8
8	Balcon	2.3
Suprafata totala		59.3
Suprafata construita		71.0

Recapitulatie Ap. 12

Nr.crt.	Denumire	Suprafata [mp]
1	Open space	28.8
2	Hol	6.4
3	Baie	5.1
4	Baie	2.5
5	Camera	11.0
6	Camera	13.0
7	Debara	0.7
Suprafata utila		67.5
8	Balcon	2.6
Suprafata totala		70.1
Suprafata construita		85.1

Recapitulatie Ap. 30

Nr.crt.	Denumire	Suprafata [mp]
1	Hol	7.4
2	Camera	17.2
3	Bucatarie	7.5
4	Baie	4.8
Suprafata utila		36.9
Suprafata totala		36.9
Suprafata construita		44.1

Recapitulatie Ap. 32

Nr.crt.	Denumire	Suprafata [mp]
1	Hol	7.2
2	Camera	16.8
3	Bucatarie	7.7
4	Baie	4.7
Suprafata utila		36.4
Suprafata totala		36.4
Suprafata construita		44.5

Recapitulatie Spatii Comune

Nr.crt.	Denumire	Suprafata [mp]
9	Hol	24.2
10	Hol	23.5
Suprafata utila		47.7
11	Balcon	3.7
12	Casa scarii	5.6
13	Lift	1.3
14	Balcon	4.1
15	Casa scarii	5.8
16	Lift	1.3
Suprafata totala		69.5
Suprafata construita		84.0

Suprafata construita Etaj 2	576.1
Executant	Data: 06.2025
S.C. TOPO H.A.N.S. IMPEX S.R.L.	
Seria RO-B-I Nr. 1295	
Ing. Hristu Mihai-Alexandru Seria RO-AB-F Nr. 0422	
Receptionat	Data
Mihaela Corbu	





RELEVU APARTAMENT

Scara 1:100

Nr. cadastral	Suprafata terenului [mp]	Adresa imobilului	
148889-C1-U17	13.16	Mun. Ploiesti, Strada Libertatii, nr.1E, Bl. 30D-30E, Etaj 2, Ap.9	
Cartea Funciara nr.		UAT	Municipiul Ploiesti judetul Prahova

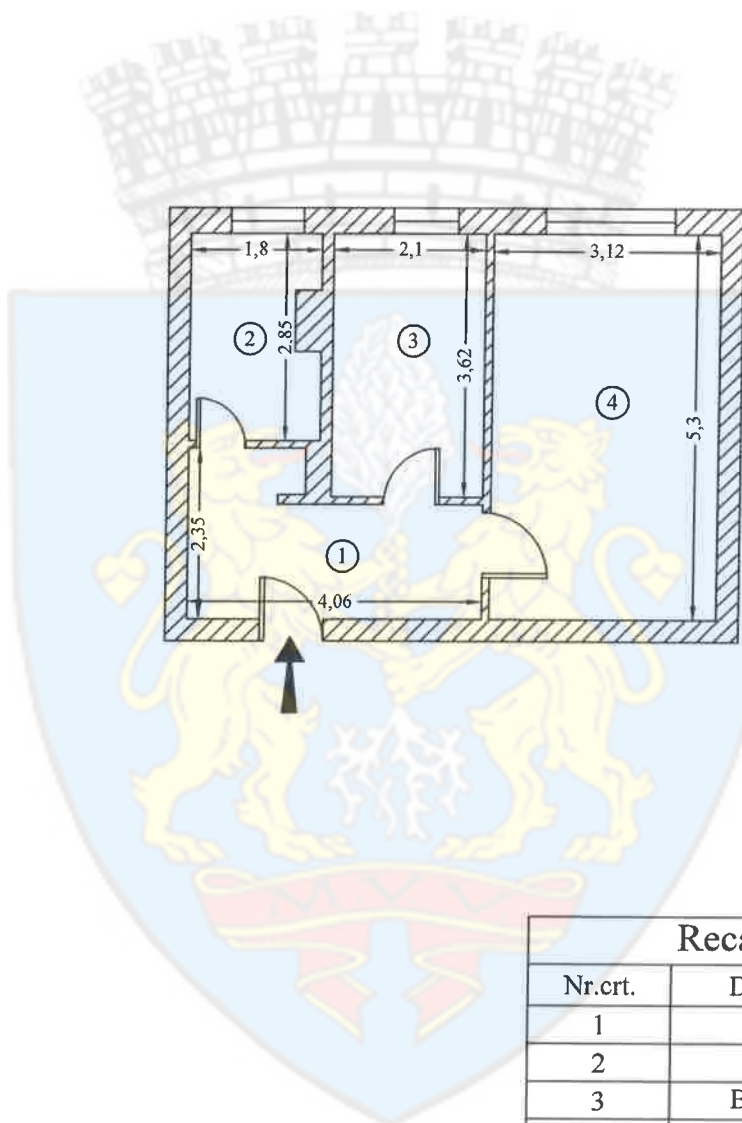

Recapitulatie Ap. 9

Nr.crt.	Denumire	Suprafata [mp]
1	Hol	7.6
2	Baie	4.8
3	Bucatarie	7.6
4	Camera	16.6
Suprafata utila		36.6
Suprafata totala		36.6
Suprafata construita		44.5
Executant		Data: 06.2025
S.C. TOPO H.A.N.S. IMPEX S.R.L.		
Serie RO-B-J Nr. 1995		
Ing. Hruza Mihai-Alexandru		i-F Nr. 0422
Mihai-Alexandru Hruza		Digitally signed by Mihai-Alexandru Hruza Date: 2025.06.18 11:38:20+02:00
Receptionat		Data
Mihaela Corbu		Semnat digital de Mihaela Corbu Data: 2025.06.19 15:55:06 +03'00'

RELEVU APARTAMENT

Scara 1:100



Nr. cadastral	Suprafata terenului [mp]	Adresa imobilului	
148889-C1-U18	18.22	Mun. Ploiesti, Strada Libertatii, nr.1E, Bl. 30D-30E; Etaj 2, Ap.10	
Cartea Funciara nr.		UAT	Municipiul Ploiesti judetul Prahova

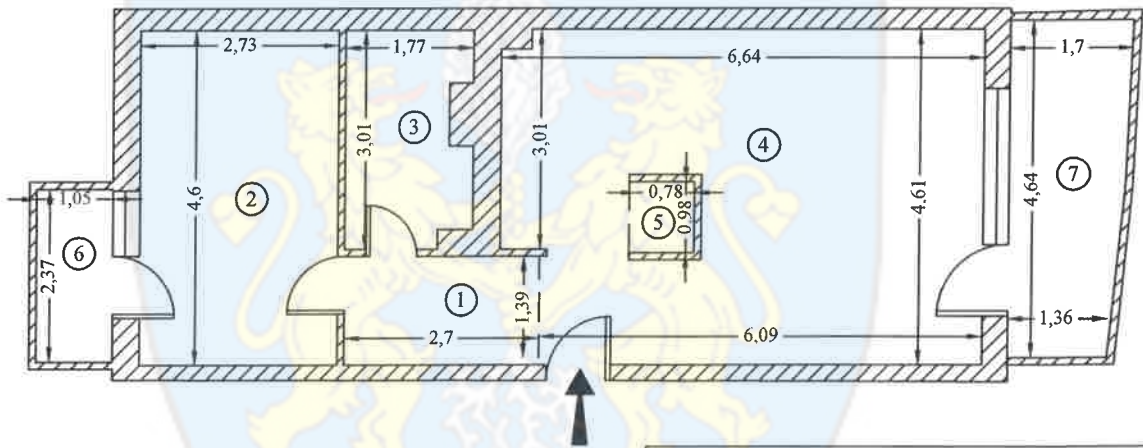

Recapitulatie Ap. 10

Nr.crt.	Denumire	Suprafata [mp]
1	Hol	4.0
2	Camera	12.5
3	Baie	4.9
4	Open space	28.5
5	Debara	0.8
Suprafata utila		50.7
6	Balcon	2.5
7	Balcon	7.2
Suprafata totala		60.4
Suprafata construita		72.0
Executant		Data: 06.2025
S.C. TOPO H.A.N.S. IMPEX S.R.L.		
Serie RO-B-J Nr. 1995		
Ing. Hruza Mihai-Alexandru		I-F Nr. 0422
Mihai-Alexandru Hruza		Digitally signed by Mihai-Alexandru Hruza Date: 2025-06-18 11:38:20+02:00
Receptionat		Data
Mihaela Corbu		

RELEVU APARTAMENT

Scara 1:100



Nr. cadastral	Suprafata terenului [mp]	Adresa imobilului	
148889-C1-U19	13.19	Mun. Ploiesti, Strada Libertatii, nr.1E, Bl. 30D-30E, Etaj 2, Ap.11	
Cartea Funciara nr.		UAT	Municipiul Ploiesti judetul Prahova

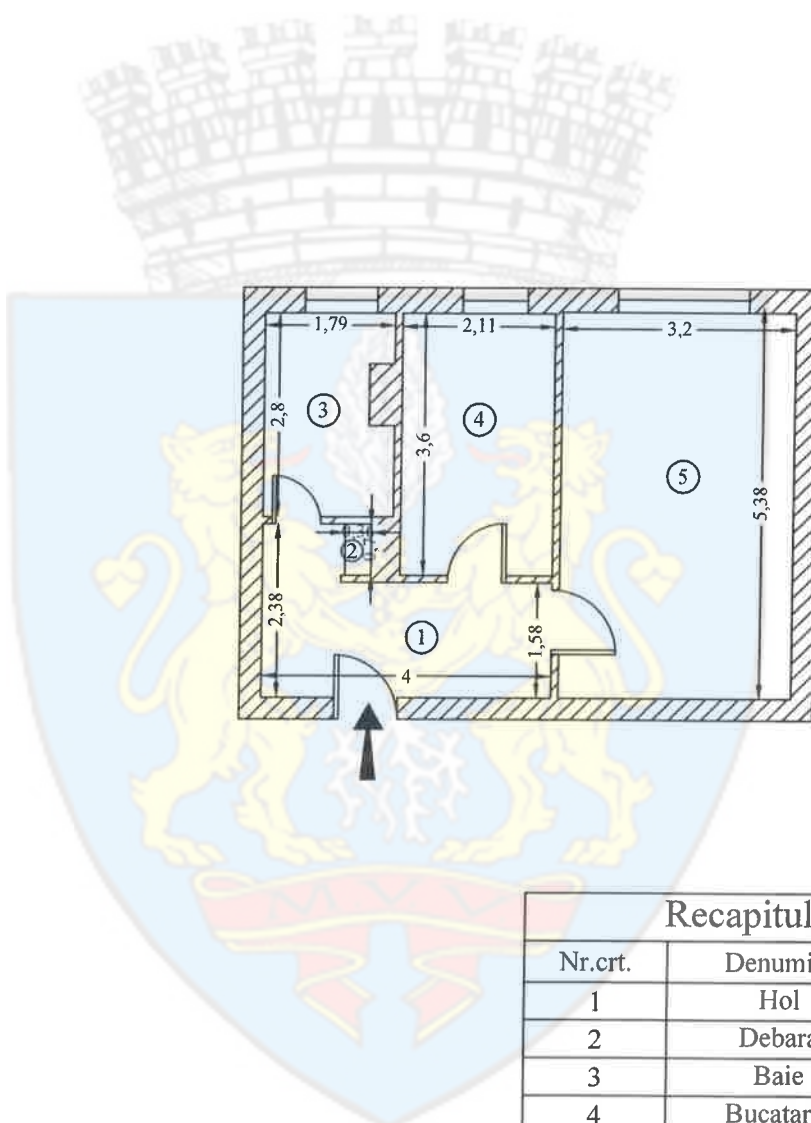

Recapitulatie Ap. 11

Nr.crt.	Denumire	Suprafata [mp]
1	Hol	7.2
2	Debara	0.2
3	Baie	4.7
4	Bucatarie	7.6
5	Camera	17.0
Suprafata utila		36.7
Suprafata totala		36.7
Suprafata construita		43.4
Executant		Data: 06.2025
S.C. TOPO H.A.N.S. IMPEX S.R.L.		
Serie RO-B-J Nr. 1995		
Ing. Hruza Mihai-Alexandru		i-F Nr. 0422
Mihai-Alexandru Hruza		Digitally signed by Mihai-Alexandru Hruza Date: 2025-06-18 11:38:20+02:00
Receptionat		Data
Mihaela Corbu		

RELEVU APARTAMENT

Scara 1:100



Nr. cadastral	Suprafata terenului [mp]	Adresa imobilului	
148889-C1-U20	24.26	Mun. Ploiesti, Strada Libertatii, nr.1E, Bl. 30D-30E, Etaj 2, Ap.12	
Cartea Funciara nr.		UAT	Municipiul Ploiesti judetul Prahova

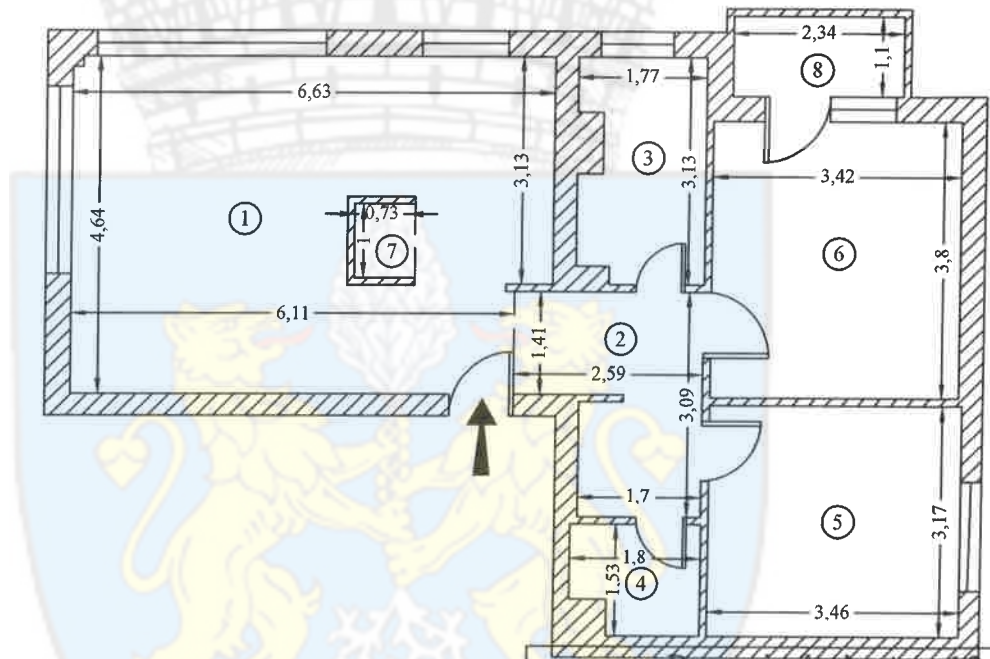

Recapitulatie Ap. 12

Nr.crt.	Denumire	Suprafata [mp]
1	Open space	28.8
2	Hol	6.4
3	Baie	5.1
4	Baie	2.5
5	Camera	11.0
6	Camera	13.0
7	Debara	0.7
Suprafata utila		67.5
8	Balcon	2.6
Suprafata totala		70.1
Suprafata construita		85.1

Executant Data: 06.2025

S.C. TOPO H.A.N.S. IMPEX S.R.L.

Serie RO-B-J Nr. 1995

Ing. Hruza Mihai-Alexandru i-F Nr. 0422

Mihai-Alexandru Hruza
 Digitally signed by Mihai-Alexandru Hruza
 Date: 2025-06-18 11:38:20+02:00

Receptionat Data

Mihaela Corbu
 Semnata digitala de Mihaela Corbu
 Date: 2025-06-19 15:55:41 +03:00

RELEVU APARTAMENT

Scara 1:100



Annexa nr. 18

Nr. cadastral	Suprafata terenului [mp]		
148889-C1-U21	24.56	Mun. Ploiesti, Strada Libertatii, nr. 1E, Bl. 30D-30E, Etaj 2, Ap.29	
Cartea Funciara nr.		UAT	Municipiul Ploiesti judetul Prahova

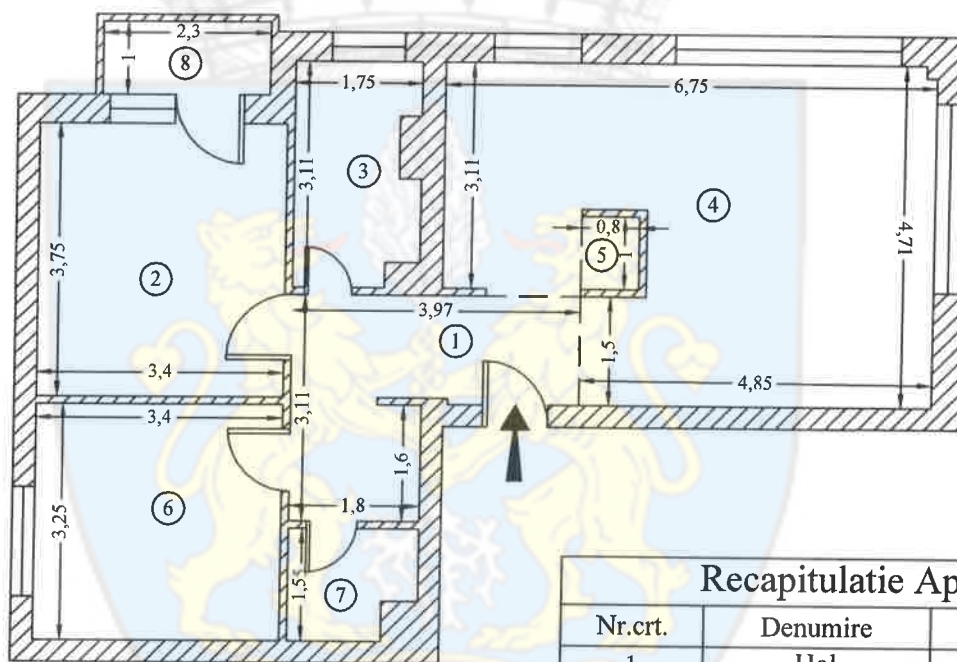

Recapitulatie Ap. 29

Nr.crt.	Denumire	Suprafata [mp]
1	Hol	8.7
2	Camera	12.7
3	Baie	5.0
4	Open space	27.7
5	Debara	0.7
6	Camera	11.0
7	Baie	2.5
Suprafata utila		68.3
8	Balcon	2.3
Suprafata totala		70.6
Suprafata construita		87.5

Executant Data: 06.2025

S.C. TOPO H.A.N.S. IMPEX S.R.L.

Serie RO-B-J Nr. 1995

Ing. Hruza Mihai-Alexandru

Mihai-Alexandru Hruza
 Digitally signed by Mihai-Alexandru Hruza
 Date: 2025.06.18 11:38:20+02:00 I-F Nr. 0422

Receptionat Data

Mihaela Corbu
 Semnat digital de Mihaela Corbu
 Date: 2025.05.19 13:56:01 +E2707



RELEVU APARTAMENT

Scara 1:100

Nr. cadastral	Suprafata terenului [mp]	Adresa imobilului	
148889-C1-U22	13.26	Mun. Ploiesti, Strada Libertatii, nr.1E, Bl. 30D-30E, Etaj 2, Ap.30	
Cartea Funciara nr.		UAT	Municipiul Ploiesti judetul Prahova

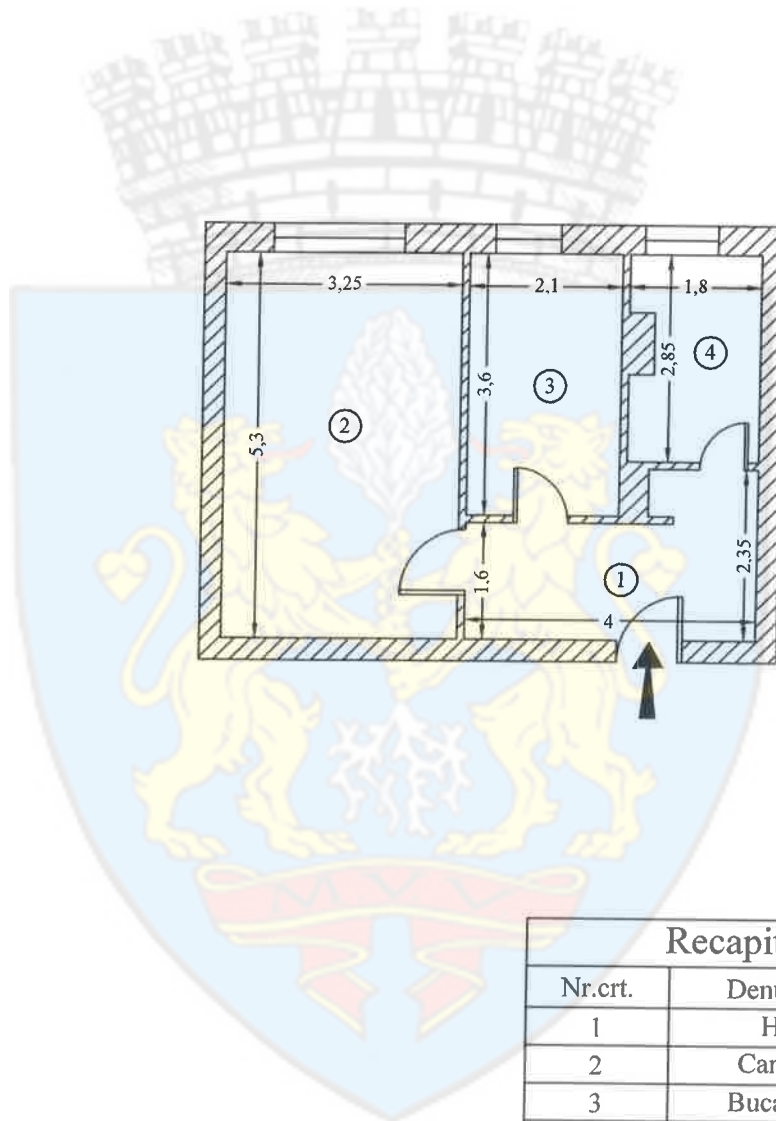

Recapitulatie Ap. 30

Nr.crt.	Denumire	Suprafata [mp]
1	Hol	7.4
2	Camera	17.2
3	Bucatarie	7.5
4	Baie	4.8
Suprafata utila		36.9
Suprafata totala		36.9
Suprafata construita		44.1
Executant		Data: 06.2025
S.C. TOPO H.A.N.S. IMPEX S.R.L.		
Serie RO-B-J Nr. 1995		
Ing. Hruza Mihai-Alexandru		I-F Nr. 0422
Mihai-Alexandru Hruza		Digitally signed by Mihai-Alexandru Hruza Date: 2025-06-18 11:38:20+02:00
Receptionat		Data
Mihaela Corbu		



RELEVU APARTAMENT

Scara 1:100

Anexa nr. 18

Nr. cadastral	Suprafata terenului [mp]	Adresa imobilului	
148889-C1-U23	18.04	Mun. Ploiesti, Strada Libertatii, nr.1E, Bl. 30D-30E, Etaj 2, Ap.31	
Cartea Funciara nr.		UAT	Municipiul Ploiesti judetul Prahova

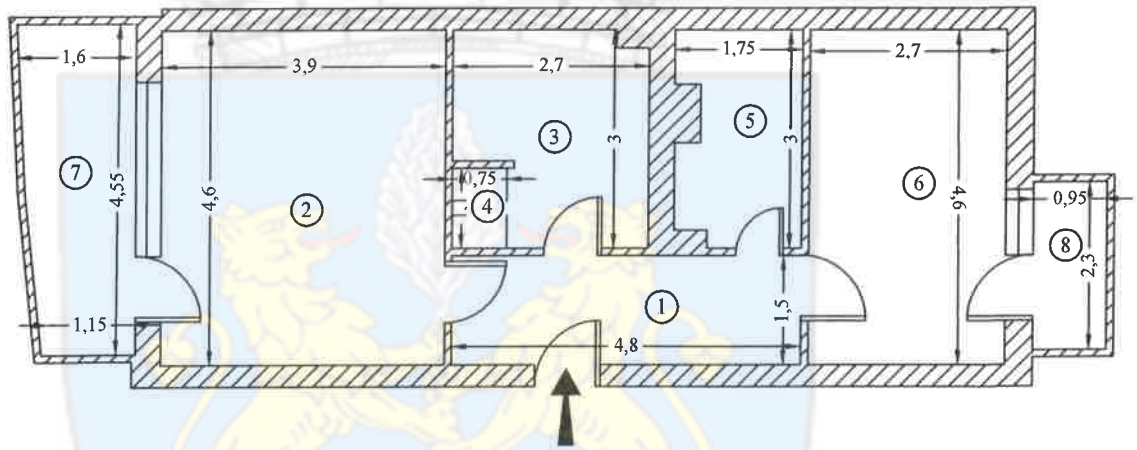

Recapitulatie Ap. 31

Nr.crt.	Denumire	Suprafata [mp]
1	Hol	7.2
2	Camera	17.9
3	Bucatarie	7.0
4	Debara	0.8
5	Baie	4.8
6	Camera	12.5
Suprafata utila		50.2
7	Balcon	6.8
8	Balcon	2.3
Suprafata totala		59.3
Suprafata construita		71.0

Executant Data: 06.2025

S.C. TOPO H.A.N.S. IMPEX S.R.L.

Serie RO-B-J Nr. 1995

Ing. Hruza Mihai-Alexandru

Mihai-Alexandru Hruza

Digitally signed by Mihai-Alexandru Hruza Date: 2025-05-18 11:36:20+02:00

I-F Nr. 0422

Receptionat Data

Mihaela Corbu

Semnat digital de Mihaela Corbu Data: 2025.05.19 15:57:06 +03:00

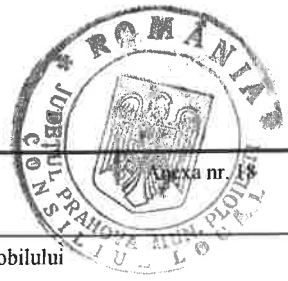

RELEVEU APARTAMENT

Scara 1:100

Nr. cadastral	Suprafata terenului [mp]	Adresa imobilului	
148889-C1-U24	13.08	Mun. Ploiesti, Strada Libertatii, nr.1E, Bl. 30D-30E, Etaj 2, Ap.32	
Cartea Funciara nr.		UAT	Municipiul Ploiesti judetul Prahova

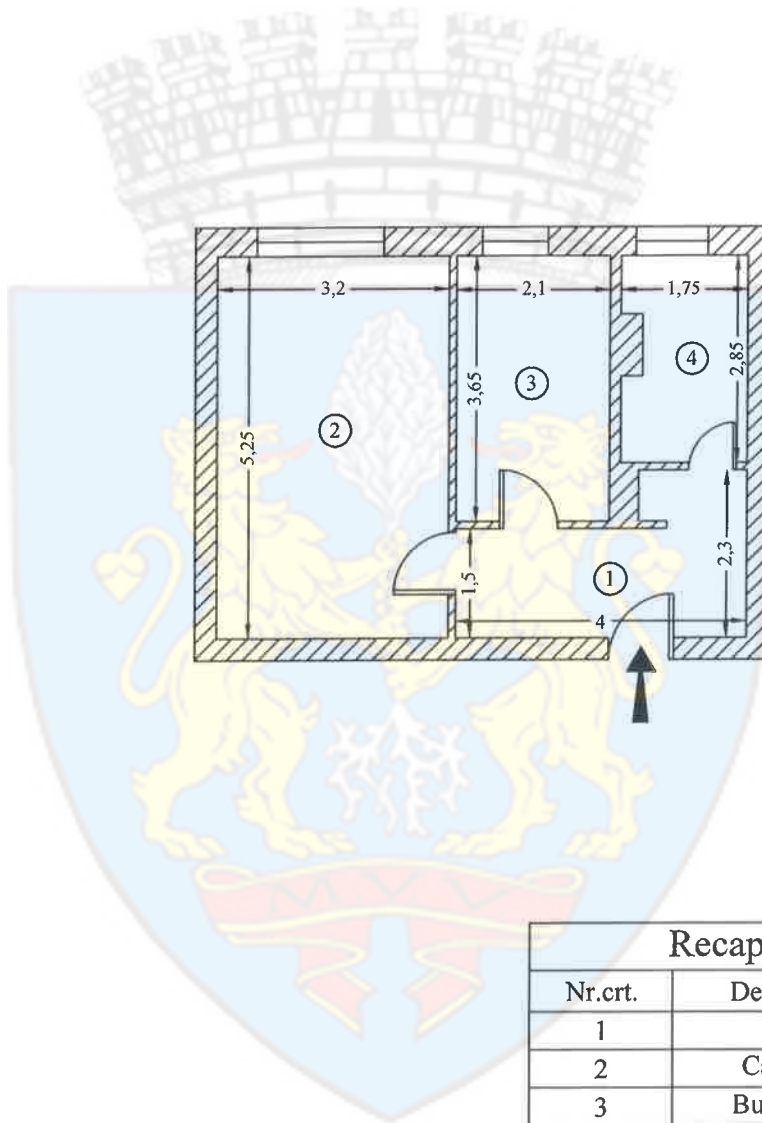

Recapitulatie Ap. 32

Nr.crt.	Denumire	Suprafata [mp]
1	Hol	7.2
2	Camera	16.8
3	Bucatarie	7.7
4	Baie	4.7
Suprafata utila		36.4
Suprafata totala		36.4
Suprafata construita		44.5
Executant		Data: 06.2025
S.C. TOPO H.A.N.S. IMPEX S.R.L.		
Serie RO-B-J Nr. 1995		
Ing. Hruza Mihai-Alexandru		I-F Nr. 0422
Mihai-Alexandru Hruza		Digitally signed by Mihai-Alexandru Hruza Date: 2025-06-18 11:36:20+02:00
Receptionat		Data
Mihaela Corbu		

RELEVU CU PROPUNEREA DE APARTAMENTARE - ETAJ 3
Scara 1:100

Nr. cadastral	Suprafata terenului [mp]	Adresa imobilului
148889-C1	661	Mun. Ploiesti, Strada Libertatii, nr. 1E, Bl. 30D-30E, Etaj 3
Cartea Funciara nr.	UAT	Municipiul Ploiesti judetul Prahova

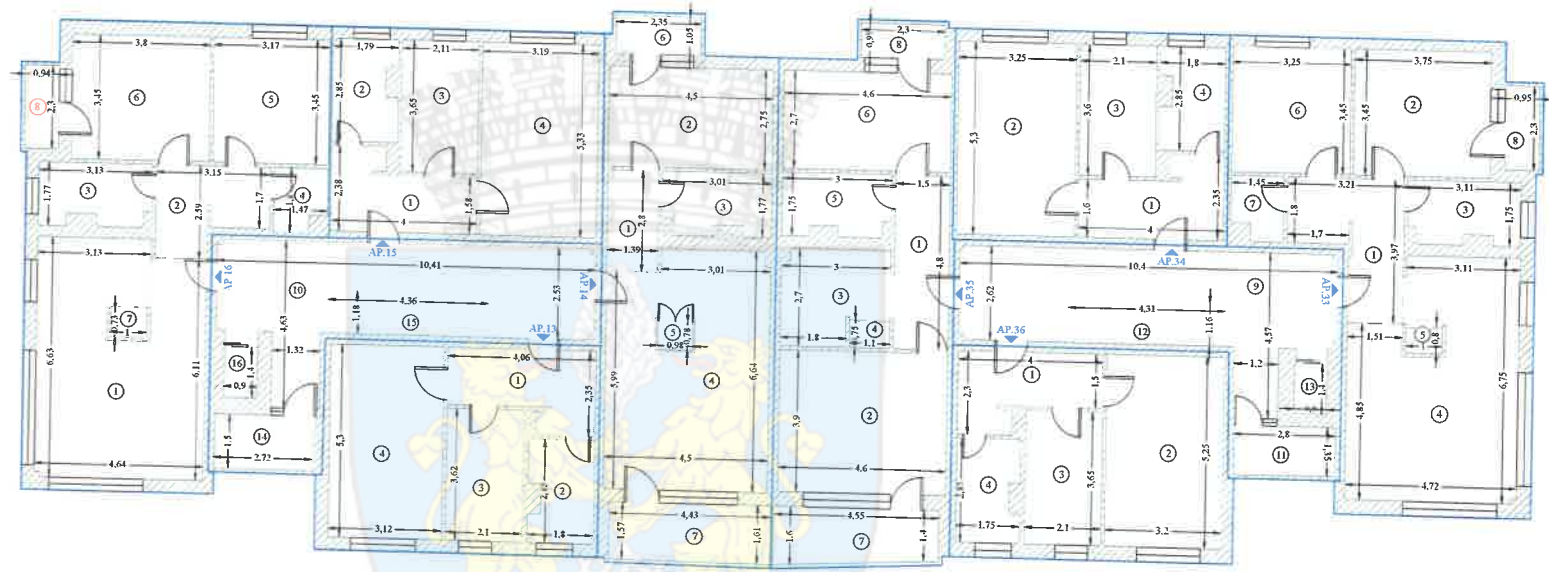

Recapitulatie Ap. 13

Nr.crt.	Denumire	Suprafata [mp]
1	Hol	7.6
2	Baie	4.8
3	Bucatarie	7.6
4	Camera	16.6
Suprafata utila		36.6
Suprafata totala		36.6
Suprafata construita		44.4

Recapitulatie Ap. 14

Nr.crt.	Denumire	Suprafata [mp]
1	Hol	3.9
2	Camera	12.4
3	Baie	4.9
4	Open space	27.8
5	Debara	0.8
Suprafata utila		49.8
6	Balcon	2.5
7	Balcon	7.0
Suprafata totala		59.3
Suprafata construita		70.3

Recapitulatie Ap. 15

Nr.crt.	Denumire	Suprafata [mp]
1	Hol	7.5
2	Baie	4.8
3	Bucatarie	7.7
4	Camera	17.0
Suprafata utila		37.0
Suprafata totala		37.0
Suprafata construita		43.7

Recapitulatie Ap. 16

Nr.crt.	Denumire	Suprafata [mp]
1	Open space	28.8
2	Hol	6.5
3	Baie	5.1
4	Baie	2.4
5	Camera	10.9
6	Camera	13.1
7	Debara	0.7
Suprafata utila		67.5
8	Balcon	2.2
Suprafata totala		69.7
Suprafata construita		85.0

Recapitulatie Ap. 33

Nr.crt.	Denumire	Suprafata [mp]
1	Hol	8.9
2	Camera	12.9
3	Baie	5.1
4	Open space	27.8
5	Debara	0.7
6	Camera	11.2
7	Baie	2.3
Suprafata utila		68.9
8	Balcon	2.2
Suprafata totala		71.1
Suprafata construita		87.0

Recapitulatie Ap. 34

Nr.crt.	Denumire	Suprafata [mp]
1	Hol	7.5
2	Camera	17.2
3	Bucatarie	7.6
4	Baie	4.8
Suprafata utila		37.1
Suprafata totala		37.1
Suprafata construita		43.7

Recapitulatie Ap. 35

Nr.crt.	Denumire	Suprafata [mp]
1	Hol	7.2
2	Camera	17.9
3	Bucatarie	7.0
4	Debara	0.8
5	Baie	4.9
6	Camera	12.4
Suprafata utila		50.2
7	Balcon	6.8
8	Balcon	2.2
Suprafata totala		59.2
Suprafata construita		70.9

Recapitulatie Ap. 36

Nr.crt.	Denumire	Suprafata [mp]
1	Hol	7.2
2	Camera	16.8
3	Bucatarie	7.7
4	Baie	4.7
Suprafata utila		36.4
Suprafata totala		36.4
Suprafata construita		44.5

Recapitulatie Spatii Comune

Nr.crt.	Denumire	Suprafata [mp]
9	Hol	24.2
10	Hol	23.5
Suprafata utila		47.7
11	Balcon	3.7
12	Casa scarii	5.6
13	Lift	1.3
14	Balcon	4.1
15	Casa scarii	5.8
16	Lift	1.3
Suprafata totala		69.5
Suprafata construita		83.7

Suprafata construita Etaj 3	573.2
Executant	Data: 06.2025
S.C. TOPO H.A.N.S. IMPEX S.R.L.	
Serie RO-B-I Nr. 1995	
Ing. Titus Mihai-Alexandru Serie RO-B-B-F Nr. 6422	
Receptionat	Data



Mihaela Corbu
Alexandru
Hruza



RELEVU APARTAMENT

Scara 1:100

Anexa nr. 18

Nr. cadastral	Suprafata terenului [mp]	Adresa imobilului	
148889-C1-U25	13.16	Mun. Ploiesti, Strada Libertatii, nr.1E, Bl. 30D-30E, Etaj 3, Ap.13	
Cartea Funciara nr.		UAT	Municipiul Ploiesti judetul Prahova

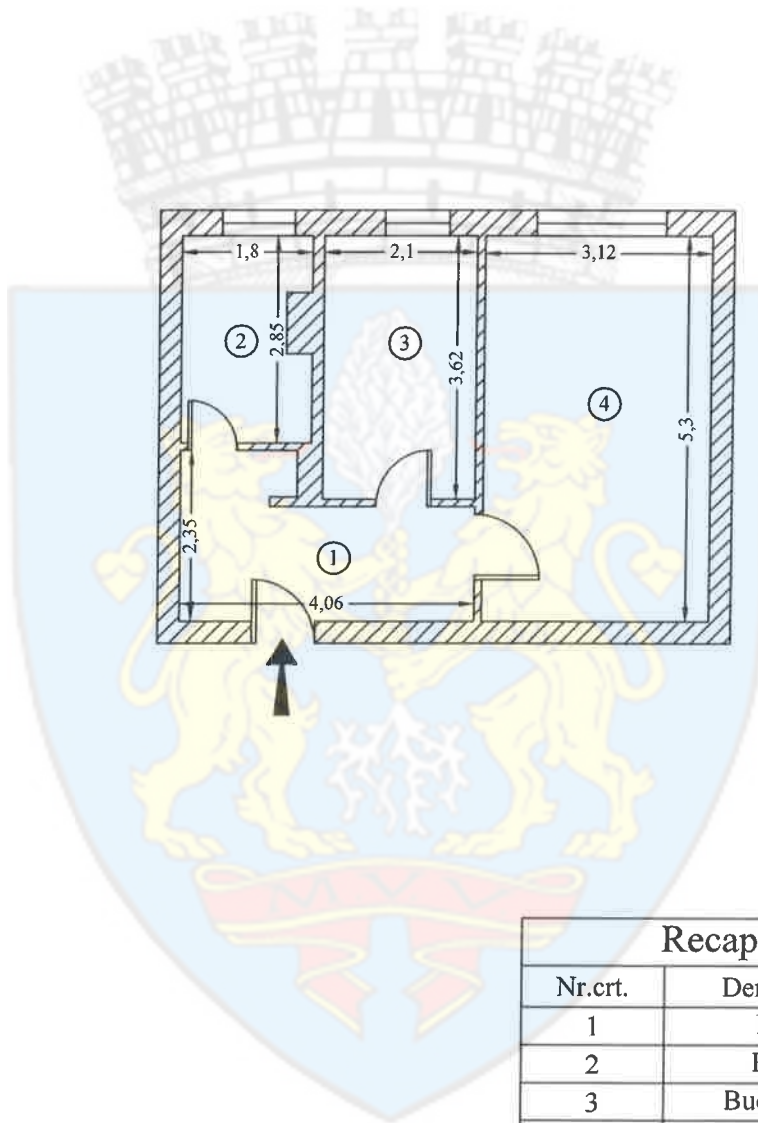

Recapitulatie Ap. 13

Nr.crt.	Denumire	Suprafata [mp]
1	Hol	7.6
2	Baie	4.8
3	Bucatarie	7.6
4	Camera	16.6
Suprafata utila		36.6
Suprafata totala		36.6
Suprafata construita		44.4
Executant		Data: 06.2025
S.C. TOPO H.A.N.S. IMPEX S.R.L.		
Serie RO-B-J Nr. 1995		
Ing. Hruza Mihai-Alexandru		i-F Nr. 0422
Mihai-Alexandru Hruza		Digitally signed by Mihai-Alexandru Hruza Date: 2025-06-18 11:58:20+02:00
Receptionat		Data
Mihaela Corbu <small>Semnat digital de Mihaela Corbu Data: 2025.06.19 10:49:36 +0300</small>		



RELEVU APARTAMENT

Scara 1:100

Nr. cadastral	Suprafata terenului [mp]	Adresa imobilului	
148889-C1-U26	17.90	Mun. Ploiesti, Strada Libertatii, nr.1E, Bl. 30D-30E, Etaj 3, Ap.14	
Cartea Funciara nr.		UAT	Municipiul Ploiesti judetul Prahova

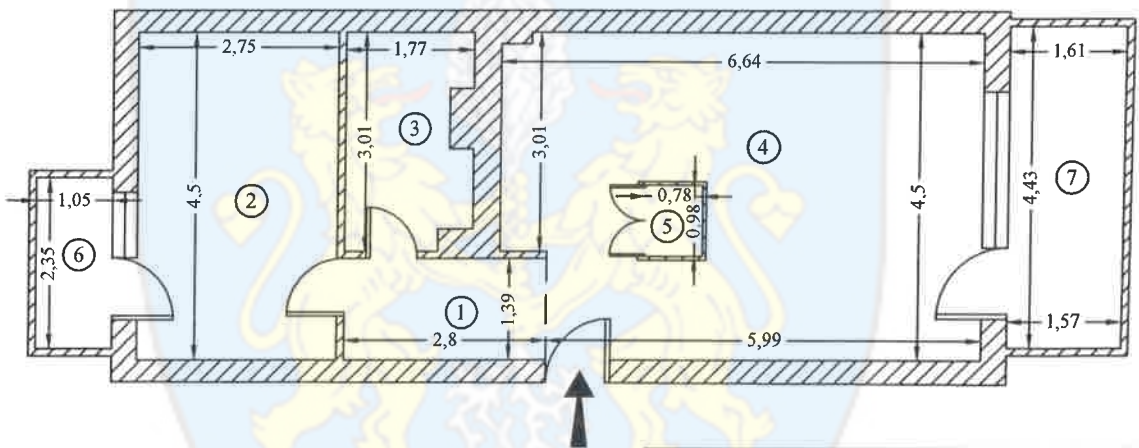

Recapitulatie Ap. 14

Nr.crt.	Denumire	Suprafata [mp]
1	Hol	3.9
2	Camera	12.4
3	Baie	4.9
4	Open space	27.8
5	Debara	0.8
Suprafata utila		49.8
6	Balcon	2.5
7	Balcon	7.0
Suprafata totala		59.3
Suprafata construita		70.3

Executant Data: 06.2025

S.C. TOPO H.A.N.S. IMPEX S.R.L.

Serie RO-B-J Nr. 1995

Ing. Hruza Mihai-Alexandru Mihai-Alexandru Hruza i-F Nr. 0422

Digitally signed
by Mihai-Alexandru Hruza
Date: 2025-08-18
11:38:20+02:00

Receptionat Data

Mihaela Corbu
Semnat digital de Mihaela Corbu
Data: 2025-06-19 16:00:12
40300



RELEVU APARTAMENT

Scara 1:100

Anexa nr. 18

Nr. cadastral	Suprafata terenului [mp]	Adresa imobilului	
148889-C1-U27	13.30	Mun. Ploiesti, Strada Libertatii, nr.1E, Bl. 30D-30E, Etaj 3, Ap.15	
Cartea Funciara nr.		UAT	Municipiul Ploiesti judetul Prahova

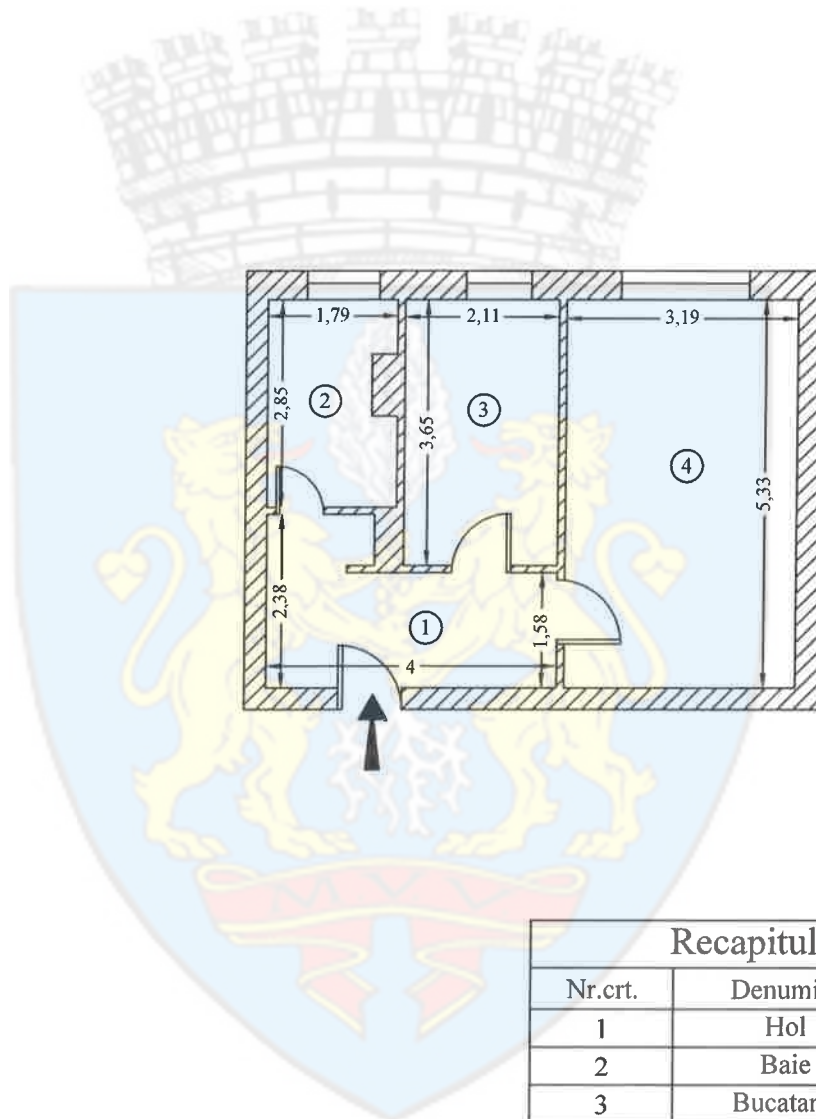

Recapitulatie Ap. 15

Nr.crt.	Denumire	Suprafata [mp]
1	Hol	7.5
2	Baie	4.8
3	Bucatarie	7.7
4	Camera	17.0
Suprafata utila		37.0
Suprafata totala		37.0
Suprafata construita		43.7
Executant		Data: 06.2025
S.C. TOPO H.A.N.S. IMPEX S.R.L.		
Serie RO-B-J Nr. 1995		
Ing. Hruza Mihai-Alexandru		i-F Nr. 0422
Mihai-Alexandru Hruza		Digitally signed by Mihai-Alexandru Hruza Date: 2025-06-18 11:36:20+02:00
Receptionat		Data
Mihaela Corbu		



RELEVU APARTAMENT

Scara 1:100

Nr. cadastral	Suprafata terenului [mp]	Adresa imobilului	
148889-C1-U28	24.26	Mun. Ploiesti, Strada Libertatii, nr.1E, Bl. 30D-30E, Etaj 3, Ap.16	
Cartea Funciara nr.		UAT	Municipiul Ploiesti judetul Prahova

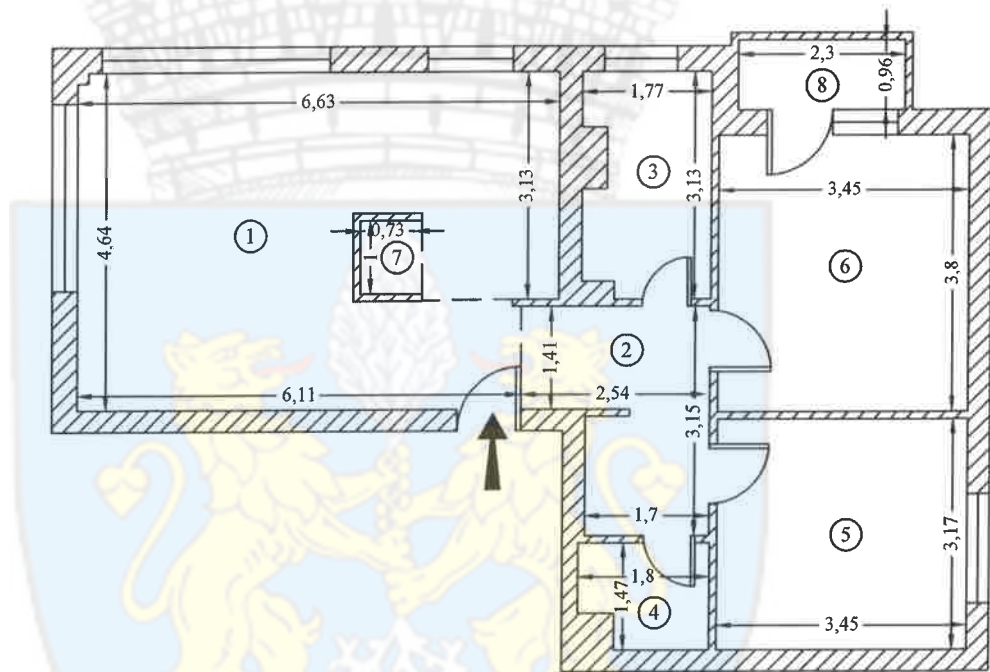

Recapitulatie Ap. 16

Nr.crt.	Denumire	Suprafata [mp]
1	Open space	28.8
2	Hol	6.5
3	Baie	5.1
4	Baie	2.4
5	Camera	10.9
6	Camera	13.1
7	Debara	0.7
Suprafata utila		67.5
8	Balcon	2.2
Suprafata totala		69.7
Suprafata construita		85.0

Executant Data: 06.2025

S.C. TOPO H.A.N.S. IMPEX S.R.L.

Serie RO-B-J Nr. 1995

Ing. Hruza Mihai-Alexandru I-F Nr. 0422

Digitally signed
by Mihai-Alexandru
Hruza
Date: 2025.06.18
11:36:20+02:00

Receptionat Data



RELEVU APARTAMENT

Scara 1:100

Anexa nr. 18

Nr. cadastral	Suprafata terenului [mp]	Adresa imobilului	
148889-C1-U29	24.77	Mun. Ploiesti, Strada Libertatii, nr.1E, Bl. 30D-30E, Etaj 3, Ap.33	
Cartea Funciara nr.		UAT	Municipiul Ploiesti judetul Prahova

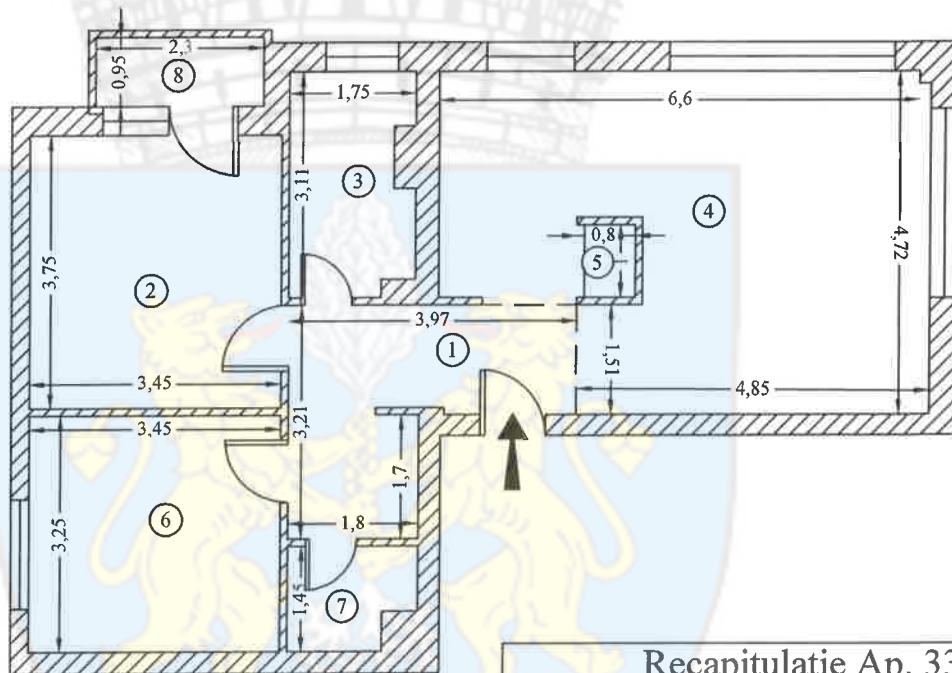

Recapitulatie Ap. 33

Nr.crt.	Denumire	Suprafata [mp]
1	Hol	8.9
2	Camera	12.9
3	Baie	5.1
4	Open space	27.8
5	Debara	0.7
6	Camera	11.2
7	Baie	2.3
Suprafata utila		68.9
8	Balcon	2.2
Suprafata totala		71.1
Suprafata construita		87.0

Executant Data: 06.2025

S.C. TOPO H.A.N.S. IMPEX S.R.L.

Serie RO-B-J Nr. 1995

Ing. Hruza Mihai-Alexandru

Digitally signed by Mihai-Alexandru Hruza Date: 2025-08-18 11:38:20+02:00 I-F Nr. 0422

Receptionat Data

Mihaela Corbu

Semnat digital de Mihaela Corbu Date: 2025-08-18 14:00:56 +03:00



RELEVU APARTAMENT
Scara 1:100

Planșa nr. 18

Nr. cadastral	Suprafata terenului [mp]	Adresa imobilului	
148889-C1-U30	13.34	Mun. Ploiesti, Strada Libertatii, nr.1E, Bl. 30D-30E, Etaj 3, Ap.34	
Cartea Funciara nr:		UAT	Municipiul Ploiesti judetul Prahova

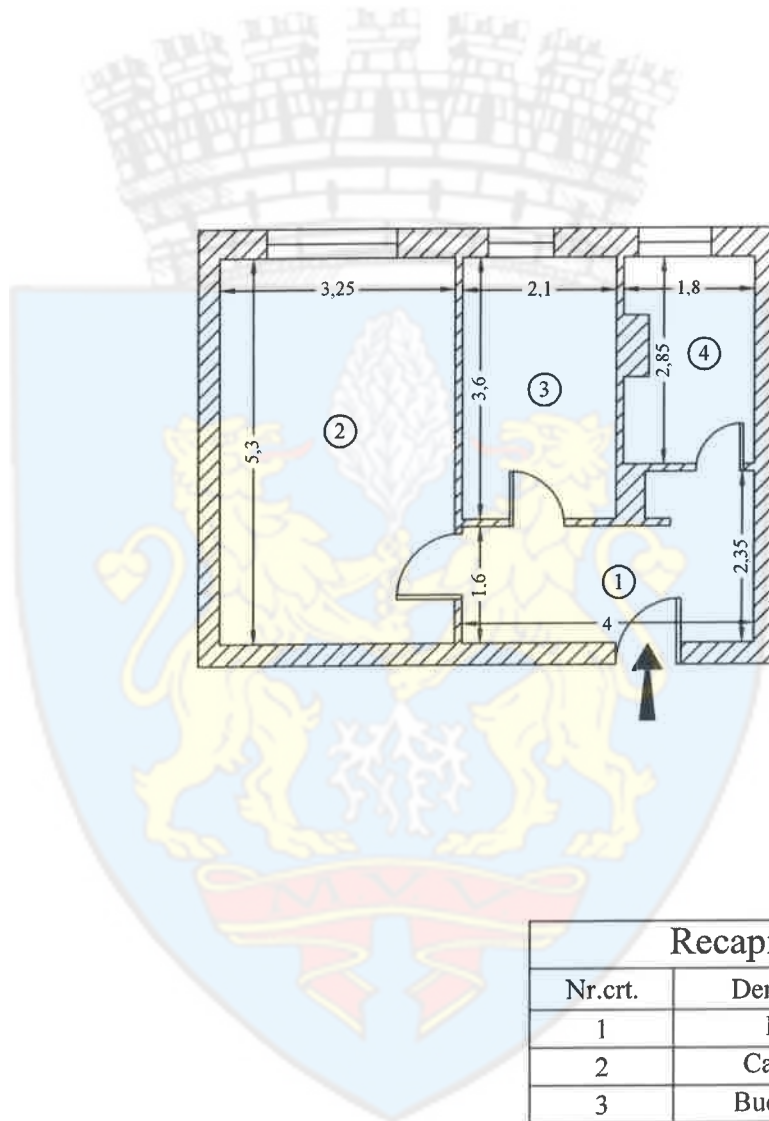

Recapitulatie Ap. 34

Nr.crt.	Denumire	Suprafata [mp]
1	Hol	7.5
2	Camera	17.2
3	Bucatarie	7.6
4	Baie	4.8
Suprafata utila		37.1
Suprafata totala		37.1
Suprafata construita		43.7
Executant		Data: 06.2025
S.C. TOPO H.A.N.S. IMPEX S.R.L.		
Serie RO-B-J Nr. 1995		
Ing. Hruza Mihai-Alexandru		i-F Nr. 0422
Mihai-Alexandru Hruza		Digitally signed by Mihai-Alexandru Hruza Date: 2025.06.18 11:38:20+02:00
Receptionat		Data
Mihaela Corbu Semnat digital de Mihaela Corbu Data: 2025.06.19 16:01:07 +03:00		

37



RELEVU APARTAMENT

Scara 1:100

Nr. cadastral	Suprafata terenului [mp]	Adresa imobilului	
148889-C1-U31	18.04	Mun. Ploiesti, Strada Libertatii, nr.1E, Bl. 30D-30E, Etaj 3 Ap.35	
Cartea Funciara nr.		UAT	Municipiul Ploiesti judetul Prahova

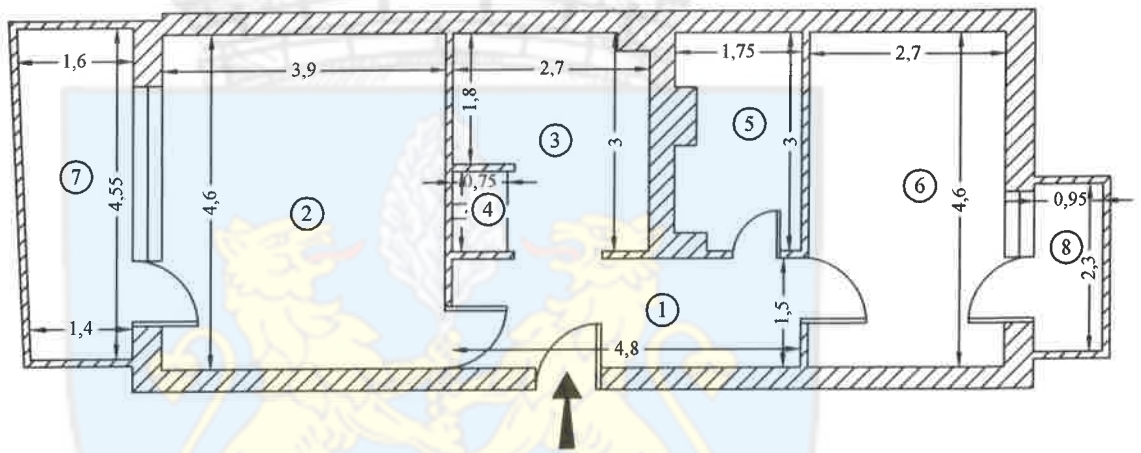

Recapitulatie Ap. 35

Nr.crt.	Denumire	Suprafata [mp]
1	Hol	7.2
2	Camera	17.9
3	Bucatarie	7.0
4	Debara	0.8
5	Baie	4.9
6	Camera	12.4
Suprafata utila		50.2
7	Balcon	6.8
8	Balcon	2.2
Suprafata totala		59.2
Suprafata construita		70.9
Executant		Data: 06.2025
S.C. TOPO H.A.N.S. IMPEX S.R.L.		
Serie RO-B-J Nr. 1995		
Ing. Hruza Mihai-Alexandru		I-F Nr. 0422
Mihai-Alexandru Hruza		Digitally signed by Mihai-Alexandru Hruza Date: 2025-09-18 11:36:20+02:00
Receptionat		Data
Mihaela Corbu		Semnat digital de Mihaela Corbu Data: 2025.09.19 16:01:17 +0300



RELEVU APARTAMENT

Scara 1:100

Anexa nr. 18

Nr. cadastral	Suprafata terenului [mp]	Adresa imobilului	
148889-C1-U32	13.08	Mun. Ploiesti, Strada Libertatii, nr.1E, Bl. 30D-30E, Etaj 3, Ap.36	
Cartea Funciara nr.		UAT	Municipiul Ploiesti judetul Prahova

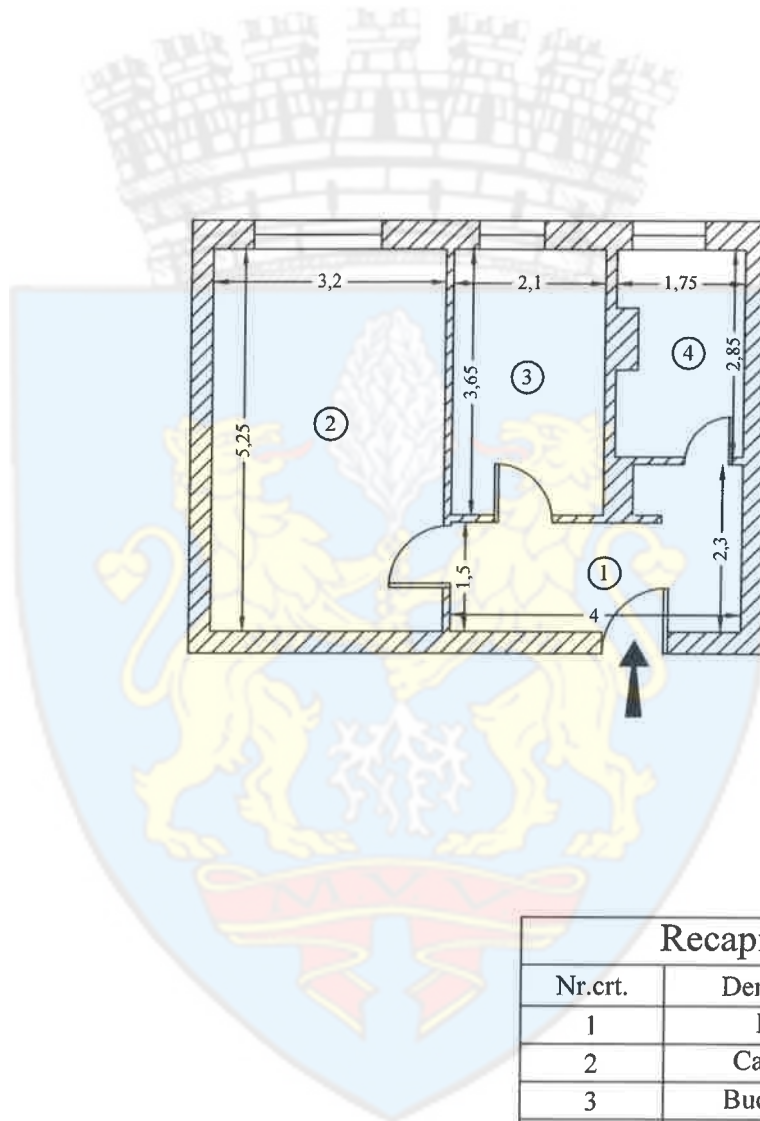

Recapitulatie Ap. 36

Nr.crt.	Denumire	Suprafata [mp]
1	Hol	7.2
2	Camera	16.8
3	Bucatarie	7.7
4	Baie	4.7
Suprafata utila		36.4
Suprafata totala		36.4
Suprafata construita		44.5
Executant		Data: 06.2025
S.C. TOPO H.A.N.S. IMPEX S.R.L.		
Serie RO-B-J Nr. 1995		
Ing. Hruza Mihai-Alexandru		I-F Nr. 0422
Mihai-Alexandru Hruza		Digitally signed by Mihai-Alexandru Hruza Date: 2025.06.18 11:58:20+02:00
Receptionat		Data
Mihaela Corbu		Semnat digital de Mihaela Corbu Data: 2025.06.19 16:01:26 +03'00'

RELEVU CU PROPUNEREA DE APARTAMENTE - MANSARDA

Scara 1:100

Nr. cadastral	Suprafata terenului [mp]	Adresa imobilului
148889-C1	661	Mun. Ploiesti, Strada Libertatii, nr. 1E, Bl. 30D-30E, Mansarda
Cartea Funciara nr.		UAT Municipiul Ploiesti judetul Prahova

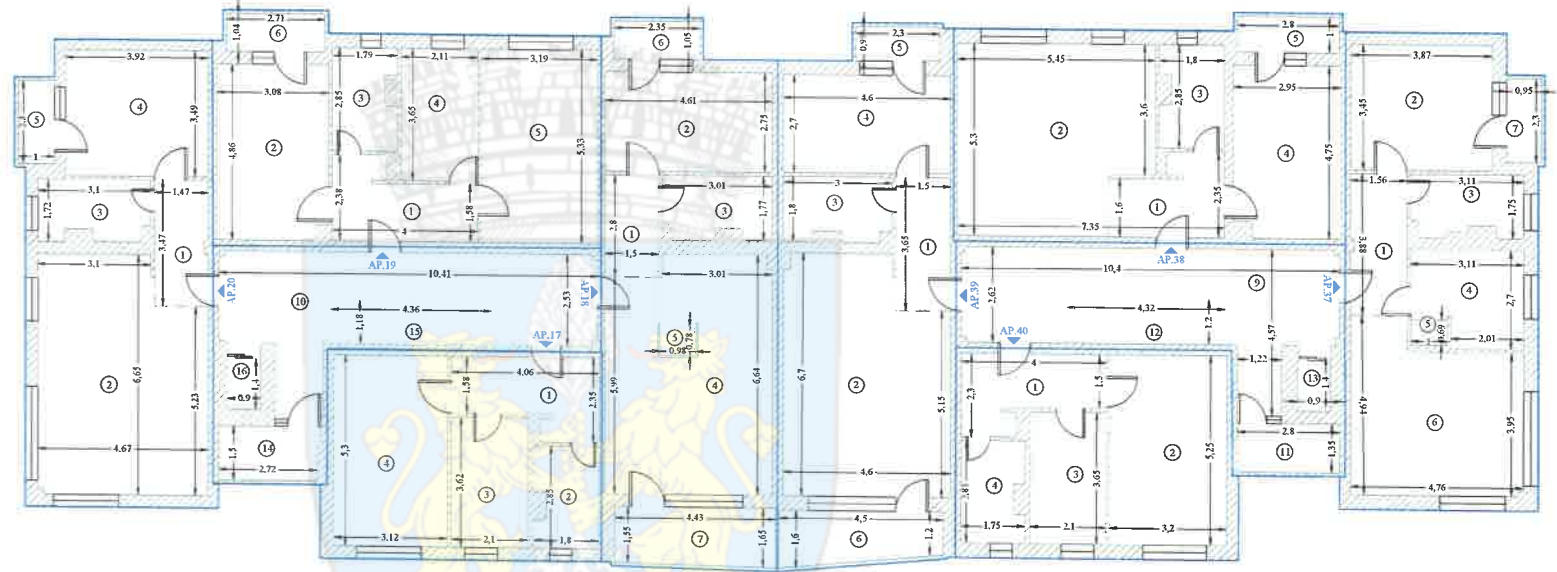

Recapitulatie Ap. 17

Nr.crt.	Denumire	Suprafata [mp]
1	Hol	7.6
2	Baie	4.8
3	Bucatarie	7.6
4	Camera	16.6
Suprafata utila		36.6
Suprafata totala		36.6
Suprafata construita		44.2

Recapitulatie Ap. 18

Nr.crt.	Denumire	Suprafata [mp]
1	Hol	4.2
2	Camera	12.7
3	Baie	4.9
4	Open space	28.5
5	Debara	0.8
Suprafata utila		51.1
6	Balcon	2.5
7	Balcon	7.1
Suprafata totala		60.7
Suprafata construita		71.1

Recapitulatie Ap. 19

Nr.crt.	Denumire	Suprafata [mp]
1	Hol	7.5
2	Camera	14.8
3	Baie	4.8
4	Bucatarie	7.7
5	Camera	17.0
Suprafata utila		51.8
6	Balcon	2.8
Suprafata totala		54.6
Suprafata construita		64.5

Recapitulatie Ap. 20

Nr.crt.	Denumire	Suprafata [mp]
1	Hol	5.1
2	Open space	28.9
3	Baie	4.9
4	Camera	13.7
Suprafata utila		52.6
5	Balcon	2.3
Suprafata totala		54.9
Suprafata construita		66.8

Recapitulatie Ap. 37

Nr.crt.	Denumire	Suprafata [mp]
1	Hol	6.0
2	Camera	13.3
3	Baie	4.9
4	Bucatarie	7.4
5	Debara	0.7
6	Camera	20.3
Suprafata utila		52.6
7	Balcon	2.2
Suprafata totala		54.8
Suprafata construita		69.2

Recapitulatie Ap. 39

Nr.crt.	Denumire	Suprafata [mp]
1	Hol	5.5
2	Open Space	28.3
3	Baie	5.0
4	Camera	12.4
Suprafata utila		51.2
5	Balcon	6.3
6	Balcon	2.2
Suprafata totala		59.7
Suprafata construita		70.6

Recapitulatie Ap. 40

Nr.crt.	Denumire	Suprafata [mp]
1	Hol	7.2
2	Camera	16.8
3	Bucatarie	7.7
4	Baie	4.7
Suprafata utila		36.4
Suprafata totala		36.4
Suprafata construita		44.5

Recapitulatie Spatii Comune

Nr.crt.	Denumire	Suprafata [mp]
9	Hol	24.0
10	Hol	23.5
Suprafata utila		47.5
11	Balcon	3.7
12	Casa scarii	5.7
13	Lift	1.3
14	Balcon	4.1
15	Casa scarii	5.8
16	Lift	1.3
Suprafata totala		69.4
Suprafata construita		83.9

Suprafata construita Mansarda	579.3
Executant	Data: 06.2025
S.C. TOPO H.A.N.S. IMPEX S.R.L.	
Serie RC-B-1 Nr. 1995	
Ing. Hruza Mirza-Alexandru Serie RO-AD-F 16. 0422	
Receptionat Data	
Mihaila Corbu	



Mihaila
Alexandru
Hruza

06/06/2025
11:58:51:27:0

30



RELEVEU APARTAMENT

Scara 1:100

Nr. cadastral	Suprafata terenului [mp]	Adresa imobilului	
148889-C1-U33	13.16	Mun. Ploiesti, Strada Libertatii, nr.1E, Bl. 30D-30E, Mansarda, Ap.17	
Cartea Funciara nr.		UAT	Municipiul Ploiesti judetul Prahova

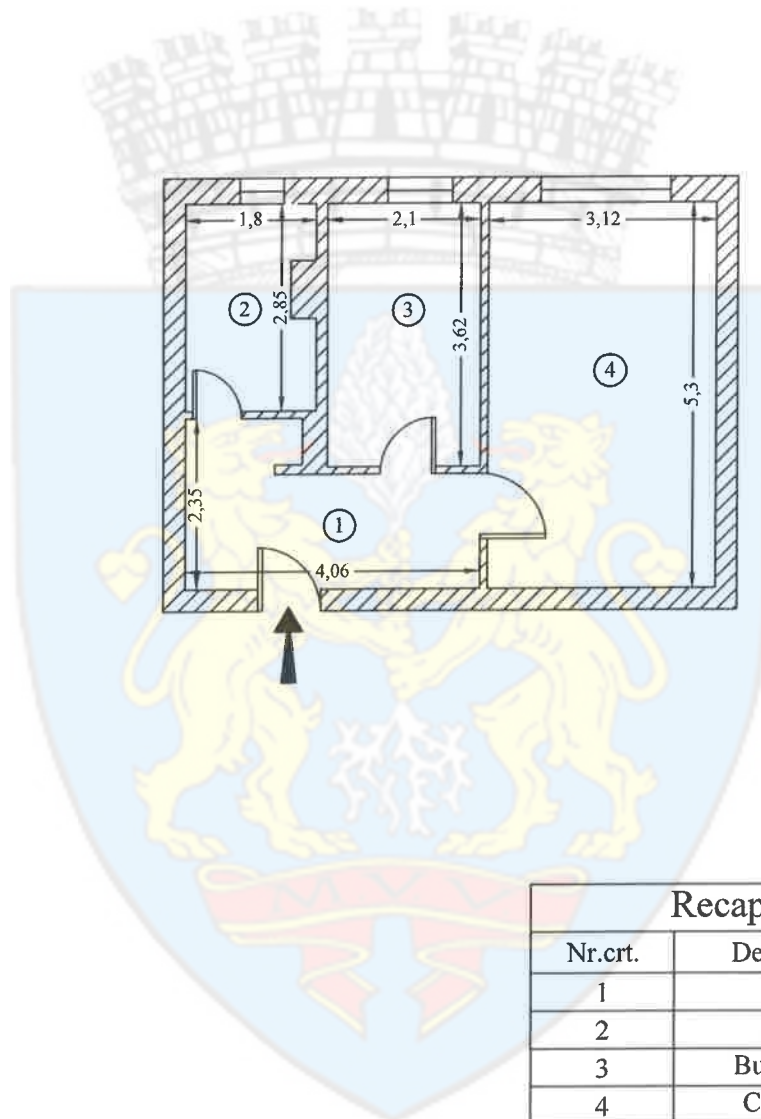

Recapitulatie Ap. 17

Nr.crt.	Denumire	Suprafata [mp]
1	Hol	7.6
2	Baie	4.8
3	Bucatarie	7.6
4	Camera	16.6
Suprafata utila		36.6
Suprafata totala		36.6
Suprafata construita		44.2
Executant		Data: 06.2025
S.C. TOPO H.A.N.S. IMPEX S.R.L.		
Serie RO-B-J Nr. 1995		
Ing. Hruza Mihai-Alexandru	Mihai-Alexandru Hruza	Digitally signed by Mihai-Alexandru Hruza Date: 2025-06-18 11:38:20+02:00 I-F Nr. 0422
Receptionat		Data
Mihaela Corbu <small>Semnat digital de Mihaela Corbu Data: 2025-06-19 16:02:17 +0300</small>		

41



RELEVU APARTAMENT
Scara 1:100

Anexa nr. 18

Nr. cadastral	Suprafata terenului [mp]	Adresa imobilului	
148889-C1-U34	18.37	Mun. Ploiesti, Strada Libertatii, nr.1E, Bl. 30D-30E, Mansarda, Ap.18	
Cartea Funciara nr.		UAT	Municipiul Ploiesti judetul Prahova

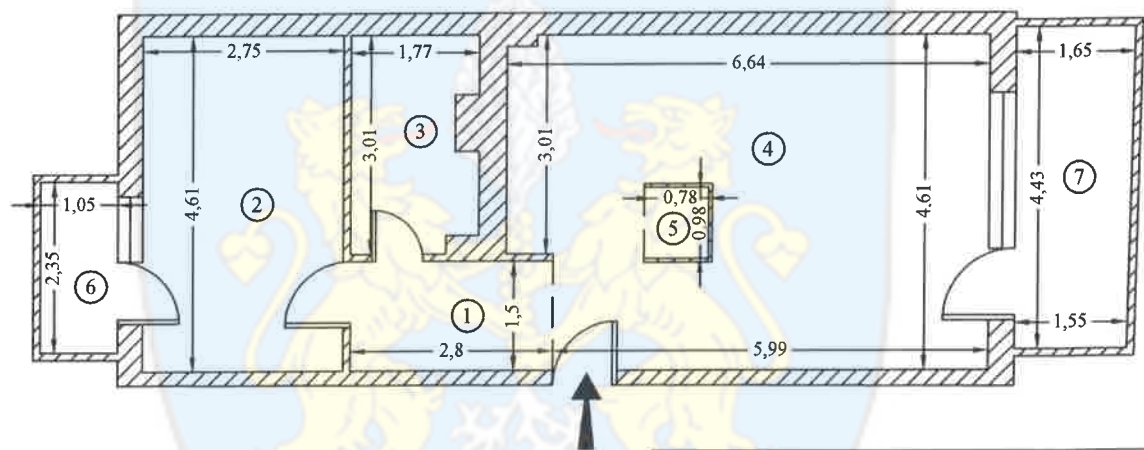

Recapitulatie Ap. 18

Nr.crt.	Denumire	Suprafata [mp]
1	Hol	4.2
2	Camera	12.7
3	Baie	4.9
4	Open space	28.5
5	Debara	0.8
Suprafata utila		51.1
6	Balcon	2.5
7	Balcon	7.1
Suprafata totala		60.7
Suprafata construita		71.1
Executant		Data: 06.2025
S.C. TOPO H.A.N.S. IMPEX S.R.L.		
Serie RO-B-J Nr. 1995		
Ing. Hruza Mihai-Alexandru	Mihai-Alexandru Hruza	Digitally signed by Mihai-Alexandru Hruza Date: 2025-06-18 11:38:20+02:00 i-F Nr. 0422
Receptionat		Data

Mihaela Corbu
Serviciu digital de inregistrare a actelor
12/2017

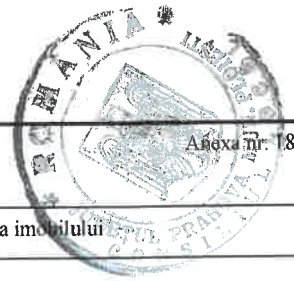

RELEVU APARTAMENT

Scara 1:100

Nr. cadastral	Suprafata terenului [mp]	Adresa imobilului	
148889-C1-U35	18.62	Mun. Ploiesti, Strada Libertatii, nr.1E, Bl. 30D-30E, Mansarda, Ap.19	
Cartea Funciara nr.		UAT	Municipiul Ploiesti judetul Prahova

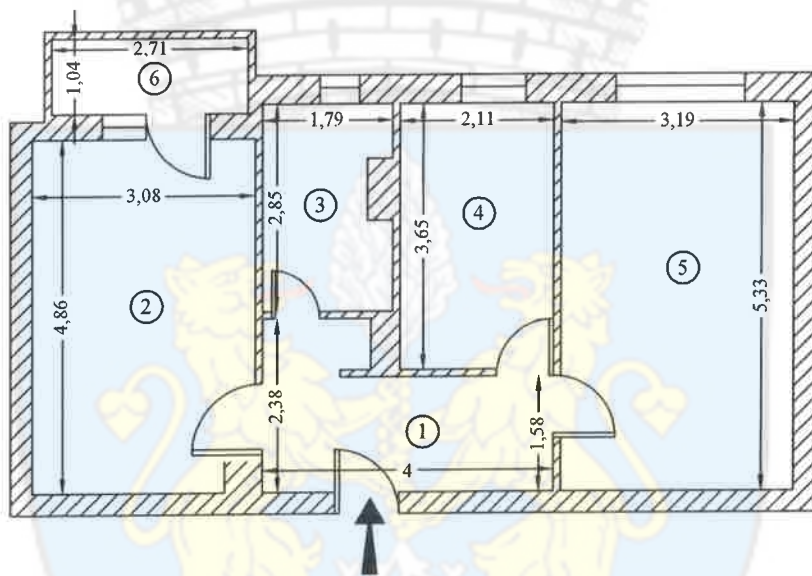

Recapitulatie Ap. 19

Nr.crt.	Denumire	Suprafata [mp]
1	Hol	7.5
2	Camera	14.8
3	Baie	4.8
4	Bucatarie	7.7
5	Camera	17.0
Suprafata utila		51.8
6	Balcon	2.8
Suprafata totala		54.6
Suprafata construita		64.5
Executant		Data: 06.2025
S.C. TOPO H.A.N.S. IMPEX S.R.L.		
Serie RO-B-J Nr. 1995		
Ing. Hruza Mihai-Alexandru		i-F Nr. 0422
Mihai-Alexandru Hruza		Digitally signed by Mihai-Alexandru Hruza Date: 2025-06-18 11:38:20+02:00
Receptionat		Data
Mihaela Corbu <small>Servat digital de Mihaela Corbu Data: 2025-06-19 16:52:18 +03:00</small>		

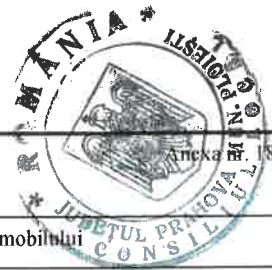

RELEVU APARTAMENT

Scara 1:100

Nr. cadastral	Suprafata terenului [mp]	Adresa imobilului	
148889-C1-U36	18.91	Mun. Ploiesti, Strada Libertatii, nr.1E, Bl. 30D-30E, Mansarda, Ap.20	
Cartea Funciara nr.		UAT	Municipiul Ploiesti judetul Prahova

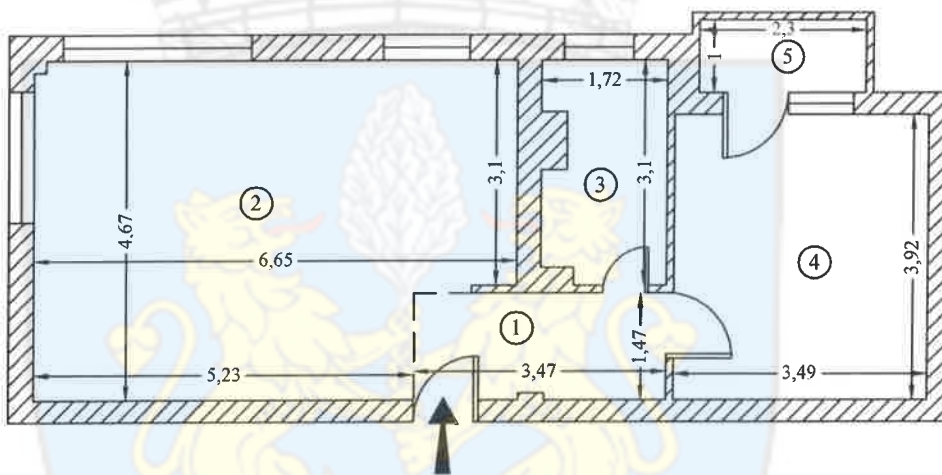

Recapitulatie Ap. 20

Nr.crt.	Denumire	Suprafata [mp]
1	Hol	5.1
2	Open space	28.9
3	Baie	4.9
4	Camera	13.7
Suprafata utila		52.6
5	Balcon	2.3
Suprafata totala		54.9
Suprafata construita		66.8
Executant		Data: 06.2025
S.C. TOPO H.A.N.S. IMPEX S.R.L.		
Serie RO-B-J Nr. 1995		
Ing. Hruza Mihai-Alexandru		I-F Nr. 0422
Mihai-Alexandru Hruza		Digitally signed by Mihai-Alexandru Hruza Date: 2025-06-18 11:36:20+02:00
Receptionat		Data
Mihaela Corbu <small>Semnat digital de Mihaela Corbu Data: 2025.06.19 16:02:48 +03:00</small>		

⚡

RELEVU APARTAMENT

Scara 1:100

Anexa nr. 18



Nr. cadastral	Suprafata terenului [mp]	Adresa imobilului	
148889-C1-U37	18.91	Mun. Ploiesti, Strada Libertatii, nr.1E, Bl. 30D-30E, Mansarda , Ap.37	
Cartea Funciara nr.		UAT	Municipiul Ploiesti judetul Prahova

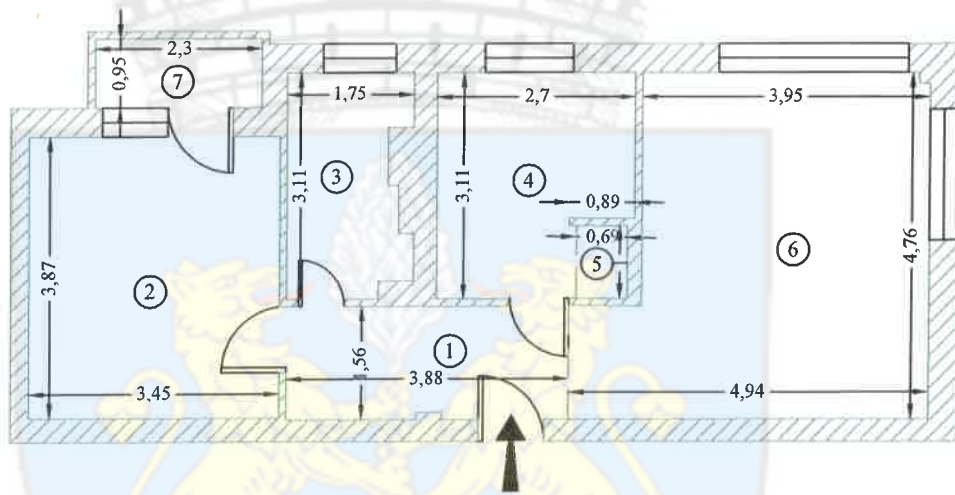

Recapitulatie Ap. 37

Nr.crt.	Denumire	Suprafata [mp]
1	Hol	6.0
2	Camera	13.3
3	Baie	4.9
4	Bucatarie	7.4
5	Debara	0.7
6	Camera	20.3
Suprafata utila		52.6
7	Balcon	2.2
Suprafata totala		54.8
Suprafata construita		69.2
Executant		Data: 06.2025
S.C. TOPO H.A.N.S. IMPEX S.R.L.		
Serie RO-B-J Nr. 1995		
Ing. Hruza Mihai-Alexandru		I-F Nr. 0422
Mihai-Alexandru Hruza		Digitally signed by Mihai-Alexandru Hruza Date: 2025-06-18 11:38:20+02:00
Receptionat		Data
Mihaela Corbu Semnat digital de Mihaela Corbu Data 2025.06.19 16:03:01 -03:00		

55



RELEVU APARTAMENT Scara 1:100		
Nr. cadastral	Suprafata terenului [mp]	Adresa imobilului
148889-C1-U38	18.55	Mun. Ploiesti, Strada Libertatii, nr.1E, Bl. 30D-30E, Mansarda , Ap.38
Cartea Funciara nr.	UAT	Municipiul Ploiesti judetul Prahova

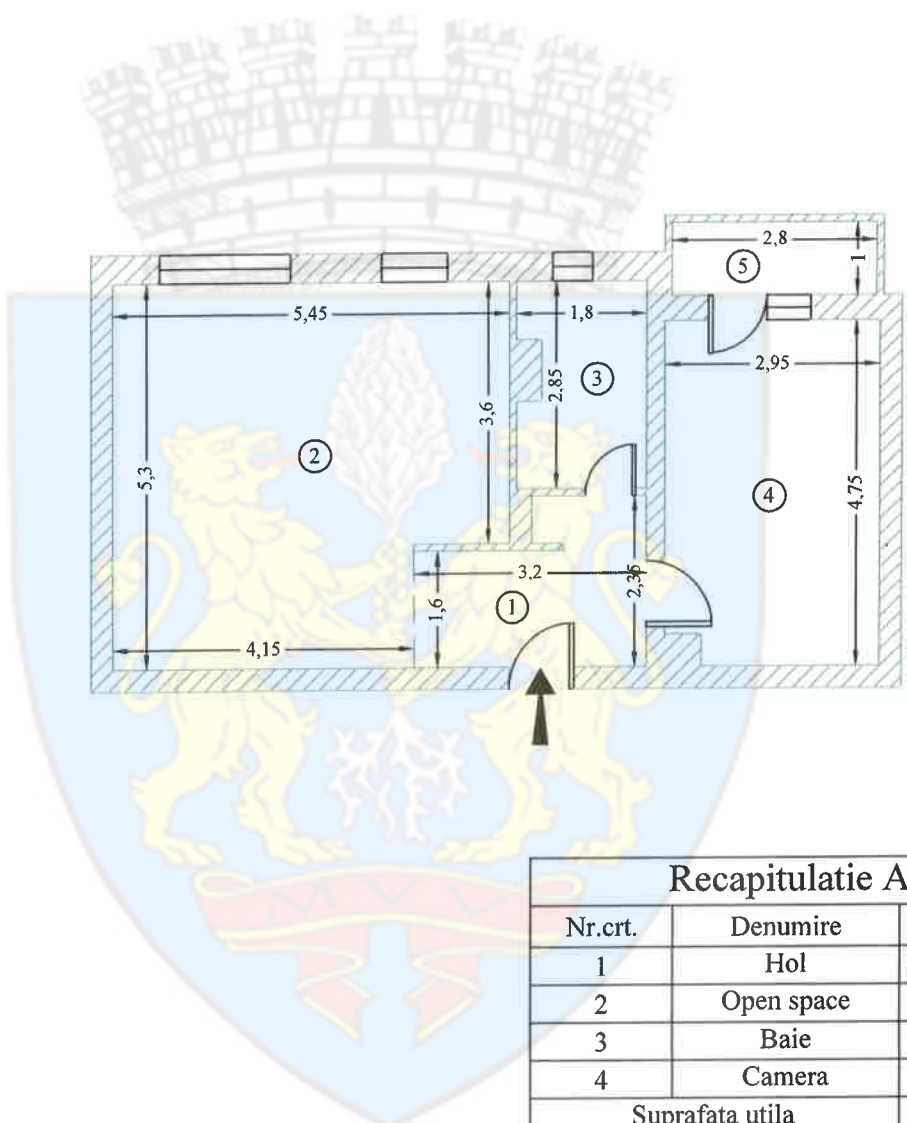

Recapitulatie Ap. 38		
Nr.crt.	Denumire	Suprafata [mp]
1	Hol	6.3
2	Open space	26.7
3	Baie	4.8
4	Camera	13.8
Suprafata utila		51.6
5	Balcon	2.8
Suprafata totala		54.4
Suprafata construita		64.5
Executant		Data: 06.2025
S.C. TOPO H.A.N.S. IMPEX S.R.L.		
Serie RO-B-J Nr. 1995		
Ing. Hruza Mihai-Alexandru		Digitally signed by Mihai-Alexandru Hruza Date: 2025.06.18 11:38:20+02:00
Receptionat		Data
Mihaela Corbu		

RELEVU APARTAMENT

Scara 1:100



Nr. cadastral	Suprafata terenului [mp]	Adresa imobilului	
148889-C1-U39	18.40	Mun. Ploiesti, Strada Libertatii, nr.1E, Bl. 30D-30E Etaj. Ap.39	
Cartea Funciara nr.		UAT	Municipiul Ploiesti judetul Prahova

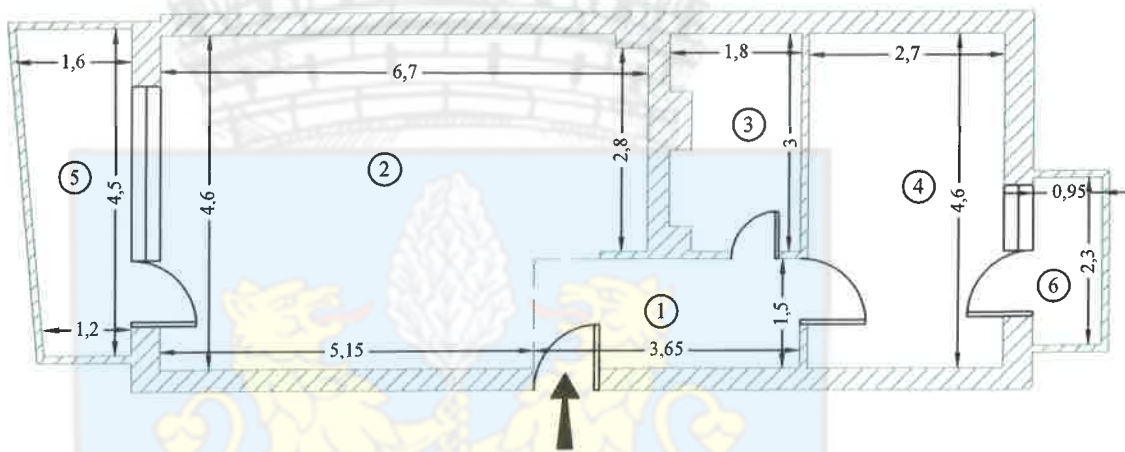

Recapitulatie Ap. 39

Nr.crt.	Denumire	Suprafata [mp]
1	Hol	5.5
2	Open Space	28.3
3	Baie	5.0
4	Camera	12.4
Suprafata utila		51.2
5	Balcon	6.3
6	Balcon	2.2
Suprafata totala		59.7
Suprafata construita		70.6
Executant		Data: 06.2025
S.C. TOPO H.A.N.S. IMPEX S.R.L.		
Serie RO-B-J Nr. 1995		
Ing. Hruza Mihai-Alexandru		i-F Nr. 0422
Mihai-Alexandru Hruza		Digitally signed by Mihai-Alexandru Hruza Date: 2025-06-18 11:36:20+02:00
Receptionat		Data
Mihaela Corbu		Signat digital de Mihaela Corbu Date: 2025.06.19 16:03:33 +0300



RELEVEU APARTAMENT

Scara 1:100

Nr. cadastral	Suprafata terenului [mp]	Adresa imobilului	
148889-C1-U40	13.08	Mun. Ploiesti, Strada Libertatii, nr.1E, Bl. 30D-30E, Mansarda , Ap.40	
Cartea Funciara nr.		UAT	Municipiul Ploiesti judetul Prahova

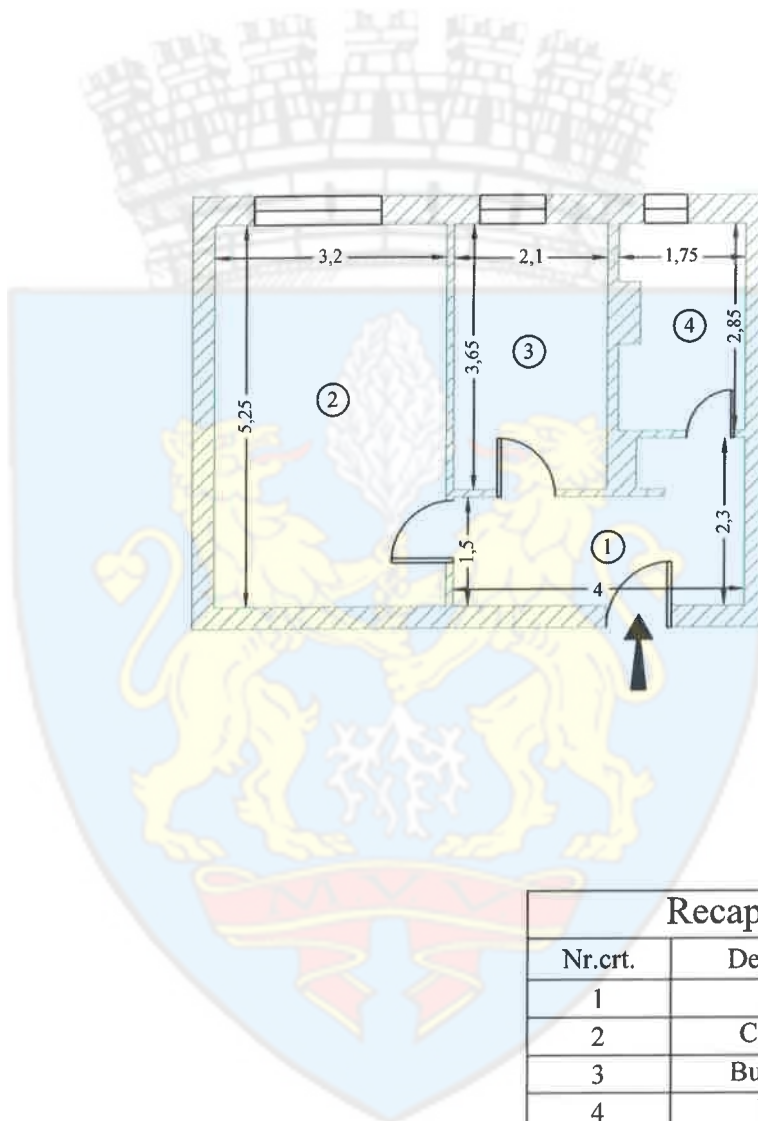

Recapitulatie Ap. 40

Nr.crt.	Denumire	Suprafata [mp]
1	Hol	7.2
2	Camera	16.8
3	Bucatarie	7.7
4	Baie	4.7
Suprafata utila		36.4
Suprafata totala		36.4
Suprafata construita		44.5
Executant		Data: 06.2025
S.C. TOPO H.A.N.S. IMPEX S.R.L.		
Serie RO-B-J Nr. 1995		
Ing. Hruza Mihai-Alexandru		I-F Nr. 0422
Mihai-Alexandru Hruza		Digitally signed by Mihai-Alexandru Hruza Date: 2025-06-18 11:58:20+02:00
Receptionat		Data
Mihaela Corbu <small>semnat @grafica Mihaela Corbu Data: 2025-06-18 15:03:42 +0300</small>		



Oficiul de Cadastru și Publicitate Imobiliară PRAHOVA
 Biroul de Cadastru și Publicitate Imobiliară Ploiești
 Adresa: PLOIESTI, Str. Unirii nr. 2, Cod postal 100043, Tel: (0244) 51 95 69, Fax: (0244) 59 22 95



REFERAT DE ADMITERE
 (Apartamentare)

Domnului/Doamnei MUNICIPIUL PLOIESTI
 Domiciliul Jud. Prahova, UAT Ploiești, Loc. Ploiești, Piata EROILOR, Nr. 1A

Referitor la cererea înregistrată sub numărul **94371** din data **18-06-2025**, vă informăm:

Imobilul situat în Loc. Ploiești, Jud. Prahova, Strada Libertatii, nr. 1F, Bl.30F, UAT Ploiești având numărul cadastral 148890-C1 a fost dezmembrat în următoarele unități individuale:

- 1) **148890-C1-U1** situat în Loc. Ploiești, Et. P, Ap. 1, Jud. Prahova, Strada Libertatii, nr. 1F, Bl.30F, UAT Ploiești având suprafața utilă 37.1 mp;
- 2) **148890-C1-U2** situat în Loc. Ploiești, Et. P, Ap. 2, Jud. Prahova, Strada Libertatii, nr. 1F, Bl.30F, UAT Ploiești având suprafața utilă 52.2 mp;
- 3) **148890-C1-U3** situat în Loc. Ploiești, Et. P, Ap. 3, Jud. Prahova, Strada Libertatii, nr. 1F, Bl.30F, UAT Ploiești având suprafața utilă 36.5 mp;
- 4) **148890-C1-U4** situat în Loc. Ploiești, Et. P, Ap. 4, Jud. Prahova, Strada Libertatii, nr. 1F, Bl.30F, UAT Ploiești având suprafața utilă 51.5 mp;
- 5) **148890-C1-U5** situat în Loc. Ploiești, Et. 1, Ap. 5, Jud. Prahova, Strada Libertatii, nr. 1F, Bl.30F, UAT Ploiești având suprafața utilă 37.2 mp;
- 6) **148890-C1-U6** situat în Loc. Ploiești, Et. 1, Ap. 6, Jud. Prahova, Strada Libertatii, nr. 1F, Bl.30F, UAT Ploiești având suprafața utilă 52.2 mp;
- 7) **148890-C1-U7** situat în Loc. Ploiești, Et. 1, Ap. 7, Jud. Prahova, Strada Libertatii, nr. 1F, Bl.30F, UAT Ploiești având suprafața utilă 36.8 mp;
- 8) **148890-C1-U8** situat în Loc. Ploiești, Et. 1, Ap. 8, Jud. Prahova, Strada Libertatii, nr. 1F, Bl.30F, UAT Ploiești având suprafața utilă 51.2 mp;
- 9) **148890-C1-U9** situat în Loc. Ploiești, Et. 2, Ap. 9, Jud. Prahova, Strada Libertatii, nr. 1F, Bl.30F, UAT Ploiești având suprafața utilă 33.8 mp;
- 10) **148890-C1-U10** situat în Loc. Ploiești, Et. 2, Ap. 10, Jud. Prahova, Strada Libertatii, nr. 1F, Bl. 30F, UAT Ploiești având suprafața utilă 52.1 mp;
- 11) **148890-C1-U11** situat în Loc. Ploiești, Et. 2, Ap. 11, Jud. Prahova, Strada Libertatii, nr. 1F, Bl. 30F, UAT Ploiești având suprafața utilă 33.6 mp;
- 12) **148890-C1-U12** situat în Loc. Ploiești, Et. 2, Ap. 12, Jud. Prahova, Strada Libertatii, nr. 1F, Bl. 30F, UAT Ploiești având suprafața utilă 67.6 mp;
- 13) **148890-C1-U13** situat în Loc. Ploiești, Et. 3, Ap. 13, Jud. Prahova, Strada Libertatii, nr. 1F, Bl. 30F, UAT Ploiești având suprafața utilă 36.5 mp;
- 14) **148890-C1-U14** situat în Loc. Ploiești, Et. 3, Ap. 14, Jud. Prahova, Strada Libertatii, nr. 1F, Bl. 30F, UAT Ploiești având suprafața utilă 53.4 mp;
- 15) **148890-C1-U15** situat în Loc. Ploiești, Et. 3, Ap. 15, Jud. Prahova, Strada Libertatii, nr. 1F, Bl. 30F, UAT Ploiești având suprafața utilă 36.1 mp;
- 16) **148890-C1-U16** situat în Loc. Ploiești, Et. 3, Ap. 16, Jud. Prahova, Strada Libertatii, nr. 1F, Bl. 30F, UAT Ploiești având suprafața utilă 68.3 mp;
- 17) **148890-C1-U17** situat în Loc. Ploiești, Et. M, Ap. 17, Jud. Prahova, Strada Libertatii, nr. 1F, Bl. 30F, UAT Ploiești având suprafața utilă 36.2 mp;
- 18) **148890-C1-U18** situat în Loc. Ploiești, Et. M, Ap. 18, Jud. Prahova, Strada Libertatii, nr. 1F, Bl. 30F, UAT Ploiești având suprafața utilă 53 mp;
- 19) **148890-C1-U19** situat în Loc. Ploiești, Et. M, Ap. 19, Jud. Prahova, Strada Libertatii, nr. 1F, Bl. 30F, UAT Ploiești având suprafața utilă 49.8 mp;
- 20) **148890-C1-U20** situat în Loc. Ploiești, Et. M, Ap. 20, Jud. Prahova, Strada Libertatii, nr. 1F, Bl. 30F, UAT Ploiești având suprafața utilă 51.8 mp;



Certific că informațiile din prezentul extras sunt conforme cu datele din planul cadastral de carte funciară al OCPI PRAHOVA la data: 19-06-2025.

Situația prezentată poate face obiectul unor modificări ulterioare, în condițiile Legii cadastrului și a publicității imobiliare nr. 7/1996, republicată, cu modificările și completările ulterioare.

**Inspector
STEFAN CHIRICU**



ANEXA NR.19

Foaia colectiva

Carte Funciară Colectivă Nr. 148890 /UAT Ploiesti, jud. Prahova

Descrierea condominiului

Adresa construcției: Municipiul Ploiești, Str. Libertatii, Nr.1F, Bl. 30F

Nr. Cadastral: 148890

Suprafata teren: 333 mp

Nr. tronson	Scara	Nivel	Nr. Apartament/ spatiu cu altă destinație	Cod unitate individuala(UI)	Nr. cad/CF individuala	Suprafata utila UI -Suap- (mp)	Cotă parte indiviză din părțile comune aferente UI (Cpc)	Cotă parte teren aferent UI (Cpt)	Obs.
		P	1	U1	148890-C1-U1	37,1	4,00	13,33	Ap.1 format din camera, bucatarie, baie, hol.
			2	U2	148890-C1-U2	52,2	5,63	18,75	Ap.2 format din camera, open space, camara, baie, hol si balcon in suprafata de 2,5mp.
			3	U3	148890-C1-U3	36,5	3,94	13,11	Ap.3 format din camera, bucatarie, baie, hol.
			4	U4	148890-C1-U4	51,5	5,56	18,50	Ap.4 format din doua camere, bucatarie, baie, hol si balcon in suprafata de 2,2mp.
		1	5	U5	148890-C1-U5	37,2	4,01	13,36	Ap.5 format din camera, bucatarie, baie, hol.
			6	U6	148890-C1-U6	52,2	5,63	18,75	Ap.6 format din doua camere, bucatarie, camara, baie, hol si balcon in suprafata de 2,2mp.
			7	U7	148890-C1-U7	36,8	3,97	13,22	Ap.7 format din camera, bucatarie, baie, hol.
			8	U8	148890-C1-U8	51,2	5,52	18,39	Ap.8 format din camera, open space, camara, baie, hol si balcon in suprafata de 2,5mp.
		2	9	U9	148890-C1-U9	33,8	3,65	12,14	Ap.9 format din camera, bucatarie, baie, hol.
			10	U10	148890-C1-U10	52,1	5,62	18,72	Ap.10 format din camera, open space, camara, baie, hol si balcon in suprafata de 2,2mp.
			11	U11	148890-C1-U11	33,6	3,62	12,07	Ap.11 format din camera, bucatarie, baie, hol.
			12	U12	148890-C1-U12	67,6	7,29	24,30	Ap.12 format din doua camere, open space, doua bai, hol si balcon in suprafata de 2,5mp.
		3	13	U13	148890-C1-U13	36,5	3,94	13,11	Ap.13 format din camera, bucatarie, baie, hol.
			14	U14	148890-C1-U14	53,4	5,76	19,18	Ap.14 format din doua camere, bucatarie, camara, baie, hol si balcon in suprafata de 2,9mp.
			15	U15	148890-C1-U15	36,1	3,89	12,97	Ap.15 format din camera, bucatarie, baie, hol.
			16	U16	148890-C1-U16	68,3	7,38	24,55	Ap.16 format din doua camere, open space, camara, doua bai, hol si balcon in suprafata de 2,4mp.
		M	17	U17	148890-C1-U17	36,2	3,91	13,01	Ap.17 format din camera, bucatarie, baie, hol.
			18	U18	148890-C1-U18	53,0	5,72	19,04	Ap.18 format din doua camere, bucatarie, camara, baie, hol si balcon in suprafata de 2,7mp.
			19	U19	148890-C1-U19	49,8	5,37	17,89	Ap.19 format din doua camere, bucatarie, baie, hol si balcon in suprafata de 3,0mp.
			20	U20	148890-C1-U20	51,8	5,59	18,61	Ap.20 format din camera, open space, camara, baie, hol si balcon in suprafata de 2,7mp.
			Total			926,9	100,00	333,00	
Descriere părți comune indivize			Subsol tehnic - 234,5mp; Parter - 44,9mp(hol, casa scarii, lift); Etaj 1 - 52,3mp(hol, uscatorie, balcon, casa scarii, lift); Etaj 2 - 34,7mp(hol, balcon, casa scarii, lift); Etaj 3 - 34,7mp(hol, balcon, casa scarii, lift); Mansarda - 34,7mp(hol, balcon, casa scarii, lift); terenul construit si neconstruit.						
Intocmit, (semnătură, ștampilă) Mihai-Alexandru Hruza			Data 06.2025		Receptionat (semnătură, parafa)		Chiricu Stefan		<small>Serviciu digital de Clădire Stefan Data: 2025.06.19 12:22:19 48107</small>
Suprafata construita de parti comune pe tot imobilul se compune din : Subsol tehnic - 267,0mp; Parter - 57,2mp; Etaj 1 - 64,0mp; Etaj 2 - 42,1mp ; Etaj 3 - 42,2mp; Mansarda - 42,4mp.									



RELEVU CU PROPUNEREA DE APARTAMENTARE - PARTER
Scara 1:100

Nr. cadastral	Suprafata terenului [mp]	Adresa imobilului	
148890-C1	333	Mun. Ploiesti, Strada Libertatii, nr.1F, Bl. 30F, Parter	
Cartea Funciara nr.		UAT	Municipiul Ploiesti judetul Prahova

Recapitulatie Ap. 1

Nr.crt.	Denumire	Suprafata [mp]
1	HOL	7.3
2	CAMERA	17.3
3	BUCATARIE	7.6
4	BAIE	4.9
Suprafata utila		37.1
Suprafata totala		37.1
Suprafata construita		44.1

Recapitulatie Ap. 2

Nr.crt.	Denumire	Suprafata [mp]
1	HOL	3.9
2	OPEN SPACE	29.3
3	CAMARA	0.8
4	BAIE	5.3
5	CAMERA	12.9
Suprafata utila		52.2
6	BALCON	2.5
Suprafata totala		54.7
Suprafata construita		66.2

Recapitulatie Ap. 3

Nr.crt.	Denumire	Suprafata [mp]
1	HOL	7.3
2	CAMERA	16.8
3	BUCATARIE	7.5
4	BAIE	4.9
Suprafata utila		36.5
Suprafata totala		36.5
Suprafata construita		43.2

Recapitulatie Ap. 4

Nr.crt.	Denumire	Suprafata [mp]
1	HOL	7.4
2	CAMERA	12.7
3	BAIE	5.1
4	BUCATARIE	8.1
5	CAMERA	18.2
Suprafata utila		51.5
6	BALCON	2.2
Suprafata totala		53.7
Suprafata construita		66.4

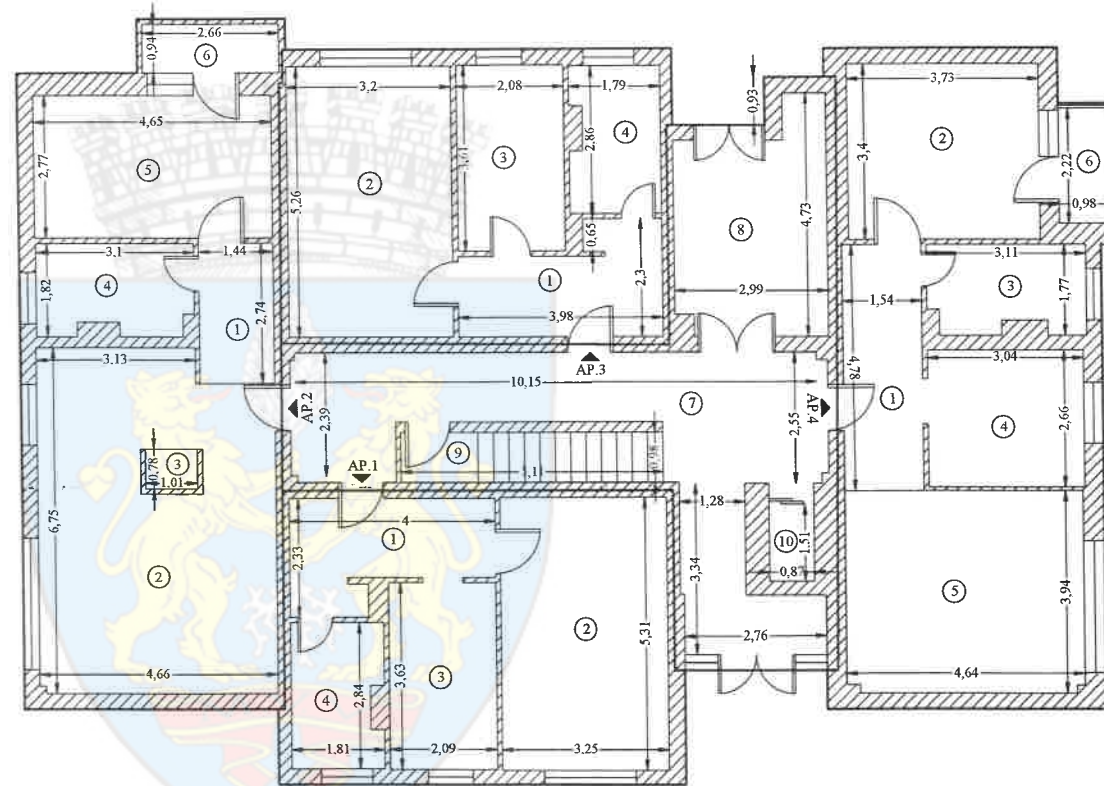

Recapitulatie Spatii Comune

Nr.crt.	Denumire	Suprafata [mp]
7	Hol	26.6
8	Hol	12.0
Suprafata utila		38.6
9	Casa scarii	5.0
10	Lift	1.3
Suprafata totala		44.9
Suprafata construita		57.2

Suprafata construita Parter	277.1
Executant	Data: 06.2025
S.C. TOPO H.A.N.S. IMPEX S.R.L.	
Serie RO-B-J Nr. 1995	
Ing. Hruza Mihai-Alexandru Serie RO-MB-F Nr. 0422	
Receptionat	Data
Chircu Stefan	



RELEVU APARTAMENT

Scara 1:100



Nr. cadastral	Suprafata terenului [mp]	Adresa imobilului	
148890-C1-U1	13.33	Mun. Ploiesti, Strada Libertatii, nr.1F, Bn 30F, Parter Ap 1	
Cartea Funciara nr.		UAT	Municipiul Ploiesti judetul Prahova

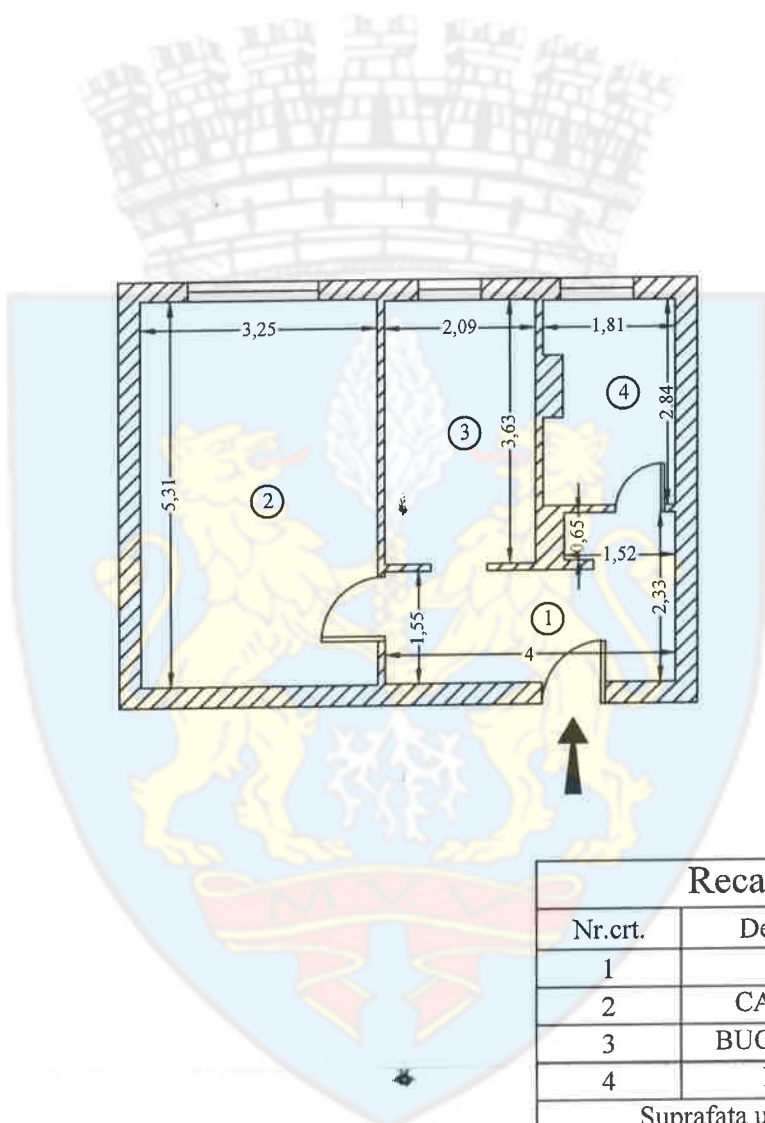

Recapitulatie Ap. 1		
Nr.crt.	Denumire	Suprafata [mp]
1	HOL	7.3
2	CAMERA	17.3
3	BUCATARIE	7.6
4	BAIE	4.9
Suprafata utila		37.1
Suprafata totala		37.1
Suprafata construita		44.1
Executant		Data: 06.2025
S.C. TOPO H.A.N.S. IMPEX S.R.L.		
Serie RO-B-J Nr. 1995		
Ing. Hruza Mihai-Alexandru Serie RO-MB-F Nr. 0422		
Mihal-Alexandru Hruza		Digitally signed by Mihai-Alexandru Hruza Date: 2025-06-18 11:38:20+02:00
Receptionat		Data
Chiricu Stefan		Scara: Apoi la Data Data: 2025-06-18 11:38:20+02:00

RELEVU APARTAMENT
Scara 1:100

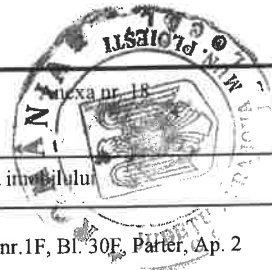

Nr. cadastral	Suprafata terenului [mp]	Adresa imobilului	
148890-C1-U2	18.75	Mun. Ploiesti, Strada Libertatii, nr.1F, Bl. 30E, Parter, Ap. 2	
Cartea Funciara nr.		UAT	Municipiul Ploiesti judetul Prahova

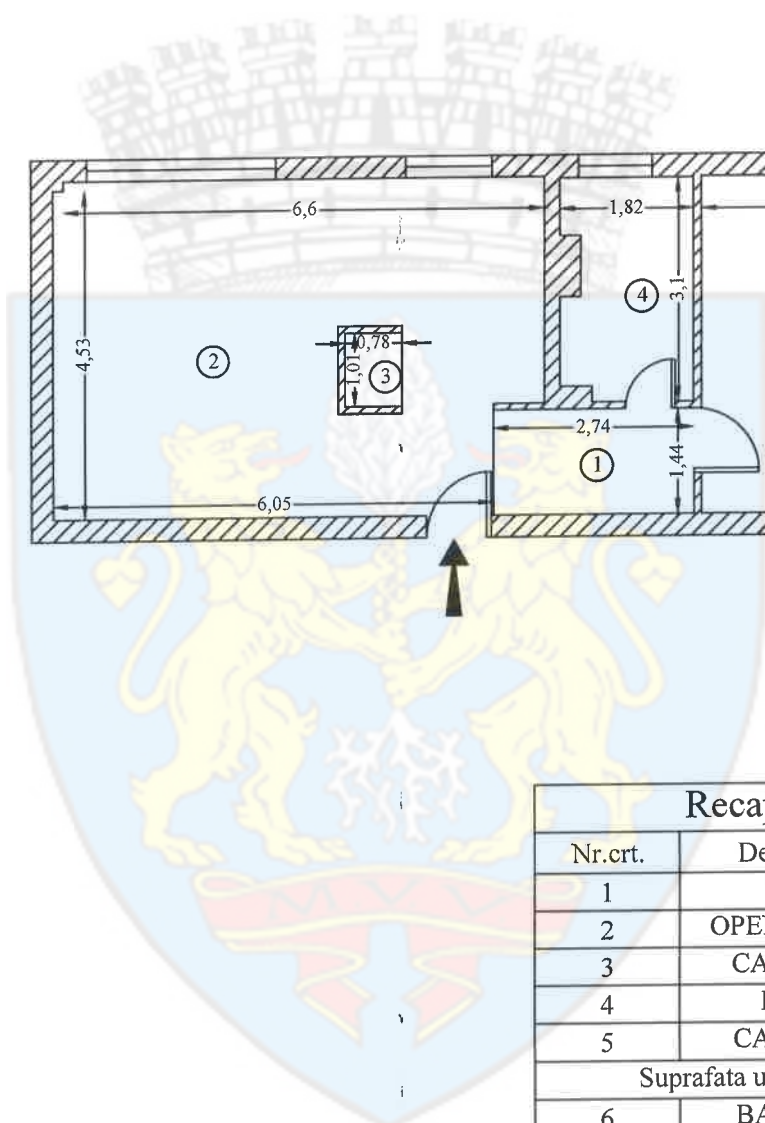

Recapitulatie Ap. 2		
Nr.crt.	Denumire	Suprafata [mp]
1	HOL	3.9
2	OPEN SPACE	29.3
3	CAMARA	0.8
4	BAIE	5.3
5	CAMERA	12.9
Suprafata utila		52.2
6	BALCON	2.5
Suprafata totala		54.7
Suprafata construita		66.2
Executant		Data: 06.2025
S.C. TOPO H.A.N.S. IMPEX S.R.L.		
Serie RO-B-J Nr. 1995		
Ing. Hruza Mihai-Alexandru Serie RO-MB-F Nr. 0422		
Mihai-Alexandru Hruza		Digitally signed by Mihai-Alexandru Hruza Date: 2025.05.18 11:38:20+02:00
Receptionat		Data
Chircu Stefan		

RELEVU APARTAMENT

Scara 1:100

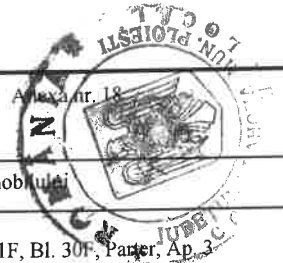

Nr. cadastral	Suprafata terenului [mp]	Adresa imobilitatii	
148890-C1-U3	13.11	Mun. Ploiesti, Strada Libertatii, nr.1F, Bl. 30F, Parter, Ap. 3	
Cartea Funciara nr.		UAT	Municipiul Ploiesti judetul Prahova

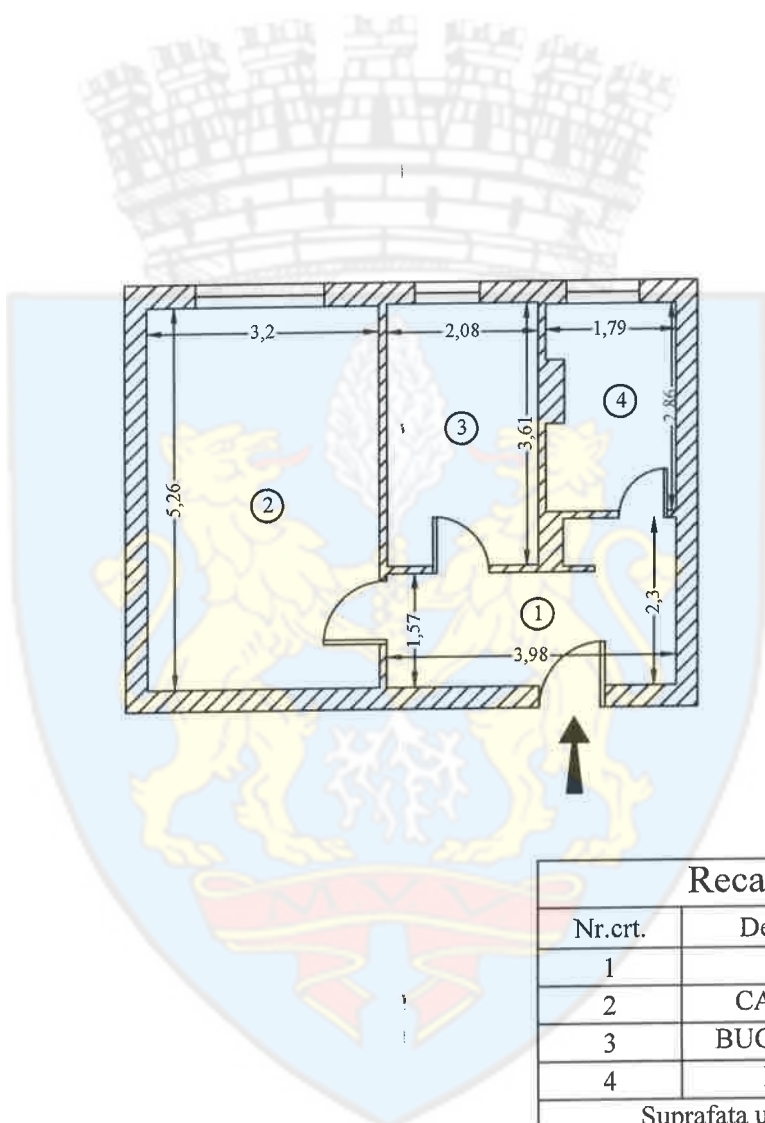

Recapitulatie Ap. 3

Nr.crt.	Denumire	Suprafata [mp]
1	HOL	7.3
2	CAMERA	16.8
3	BUCATARIE	7.5
4	BAIE	4.9
Suprafata utila		36.5
Suprafata totala		36.5
Suprafata construita		43.2
Executant		Data: 06.2025
S.C. TOPO H.A.N.S. IMPEX S.R.L.		
Serie RO-B-J Nr. 1995		
Ing. Hruza Mihai-Alexandru Serie RO-MB-F Nr. 0422		
Mihai-Alexandru Hruza		Digitally signed by Mihai-Alexandru Hruza Date: 2025.08.15 11:38:20+02:00
Receptionat	Data	
Chiricu Stefan <small>Secretariat de Calculatoare</small>		

RELEVU APARTAMENT

Scara 1:100



Nr. cadastral	Suprafata terenului [mp]	Adresa imobilului	
148890-C1-U4	18.50	Mun. Ploiesti, Strada Libertatii, nr.1F, Bl. 30E, Partea A6.4	
Cartea Funciara nr.		UAT	Municipiul Ploiesti judetul Prahova

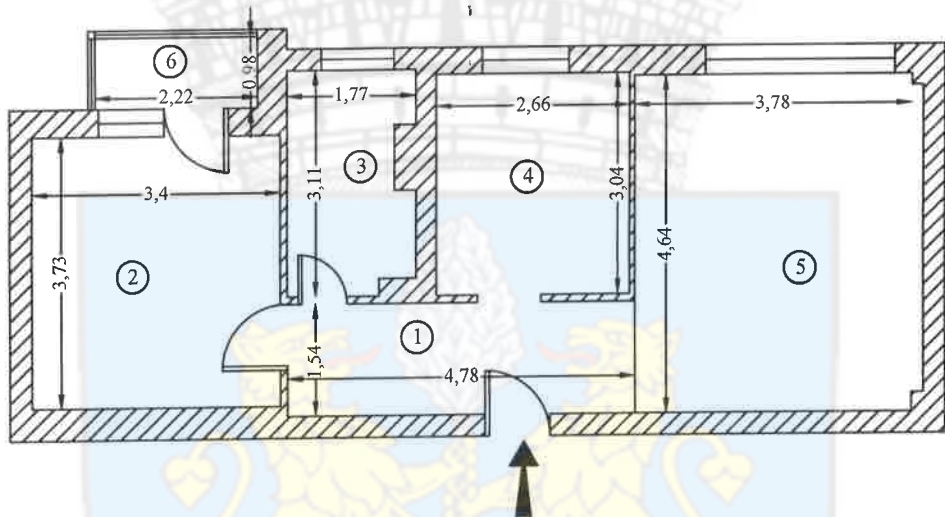

Recapitulatie Ap. 4

Nr.crt.	Denumire	Suprafata [mp]
1	HOL	7.4
2	CAMERA	12.7
3	BAIE	5.1
4	BUCATARIE	8.1
5	CAMERA	18.2
Suprafata utila		51.5
6	BALCON	2.2
Suprafata totala		53.7
Suprafata construita		66.4
Executant		Data: 06.2025
S.C. TOPO H.A.N.S. IMPEX S.R.L.		
Serie RO-B-J Nr. 1995		
Ing. Hruza Mihai-Alexandru Serie RO-MB-F Nr. 0422		
Mihai-Alexandru Hruza		Digitally signed by Mihai-Alexandru Hruza Date: 2025-06-18 11:38:20+02:00
Receptionat		Data
Chiricu Stefan		

Recapitulatie Ap. 5		
Nr.crt.	Denumire	Suprafata [mp]
1	HOL	7.6
2	CAMERA	17.1
3	BUCATARIE	7.5
4	BAIE	5.0
Suprafata utila		37.2
Suprafata totala		37.2
Suprafata construita		44.8

Recapitulatie Ap. 6		
Nr.crt.	Denumire	Suprafata [mp]
1	HOL	7.1
2	CAMERA	18.4
3	BUCATARIE	7.7
4	BAIE	5.2
5	CAMERA	13.0
6	CAMARA	0.8
Suprafata utila		52.2
7	BALCON	2.2
Suprafata totala		54.4
Suprafata construita		66.1

Recapitulatie Ap. 7		
Nr.crt.	Denumire	Suprafata [mp]
1	HOL	7.5
2	CAMERA	16.8
3	BUCATARIE	7.6
4	BAIE	4.9
Suprafata utila		36.8
Suprafata totala		36.8
Suprafata construita		43.2

Recapitulatie Ap. 8		
Nr.crt.	Denumire	Suprafata [mp]
1	HOL	3.9
2	OPEN SPACE	29.1
3	CAMARA	0.8
4	BAIE	5.0
5	CAMERA	12.4
Suprafata utila		51.2
6	BALCON	2.5
Suprafata totala		53.7
Suprafata construita		65.9

Recapitulatie Spatii Comune		
Nr.crt.	Denumire	Suprafata [mp]
8	Hol	24.2
9	Uscatorie	14.9
Suprafata utila		39.1
10	Balcon	6.5
11	Casa scarii	5.4
12	Lift	1.3
Suprafata totala		52.3
Suprafata construita		64.0

RELEVU CU PROPUNEREA DE APARTAMENTARE - ETAJ 1			
Scara 1:100			
Nr cadastral	Suprafata terenului [mp]	Adresa imobilului	
148890-C1	333	Mun. Ploiesti, Strada Libertatii, nr.1F, Bl. 30F, Etaj 1	
Cartea Funciara nr.		UAT	Municipiul Ploiesti judetul Prahova

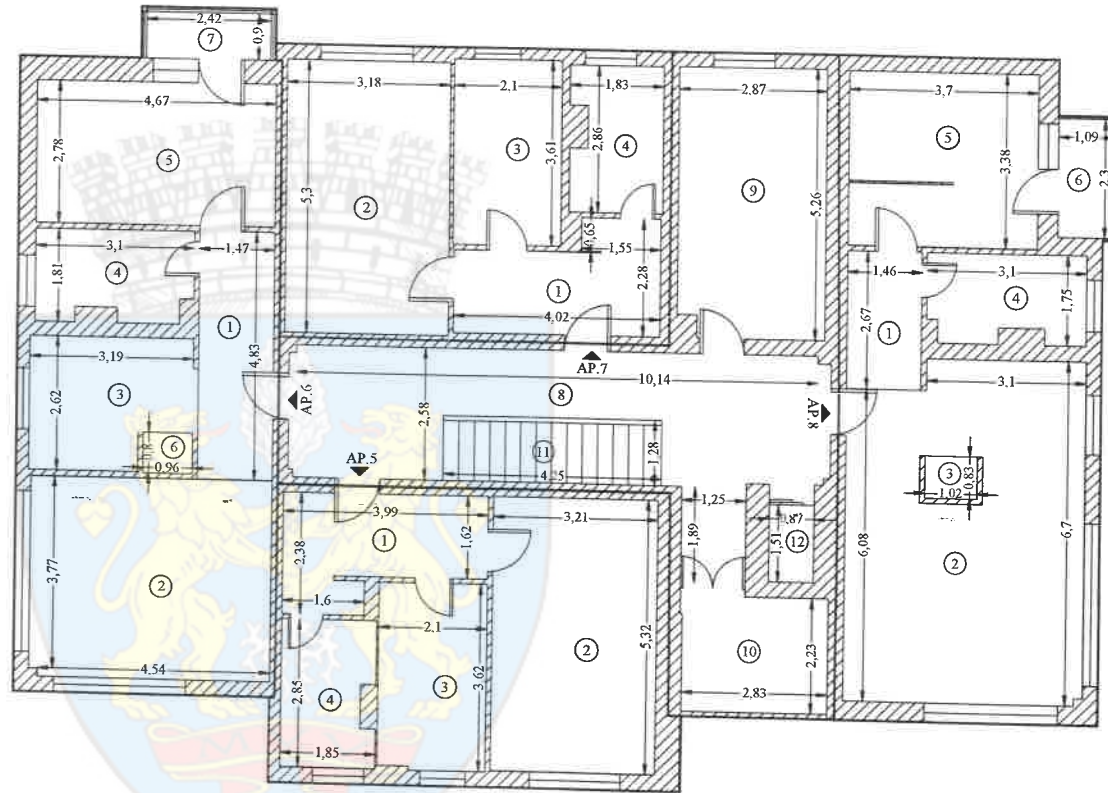

Suprafata construita Etaj 1	284.0
Executant	Data: 06.2025
S.C. TOPO H.A.N.S. IMPEX S.R.L.	
Serie RO-B-J Nr. 1995	
Ing. Hruza Mihai-Alexandru Serie RO-MB-F Nr. 0422	
Receptionat	Data
Chirku Stefan	



RELEVU APARTAMENT

Scara 1:100



Nr. cadastral	Suprafata terenului [mp]	Adresa imobilului	
148890-C1-U5	13.36	Mun. Ploiesti, Strada Libertatii, nr.1F, Bl. 30E, Etaj 1, Ap. 5	
Cartea Funciara nr.		UAT	Municipiul Ploiesti judetul Prahova

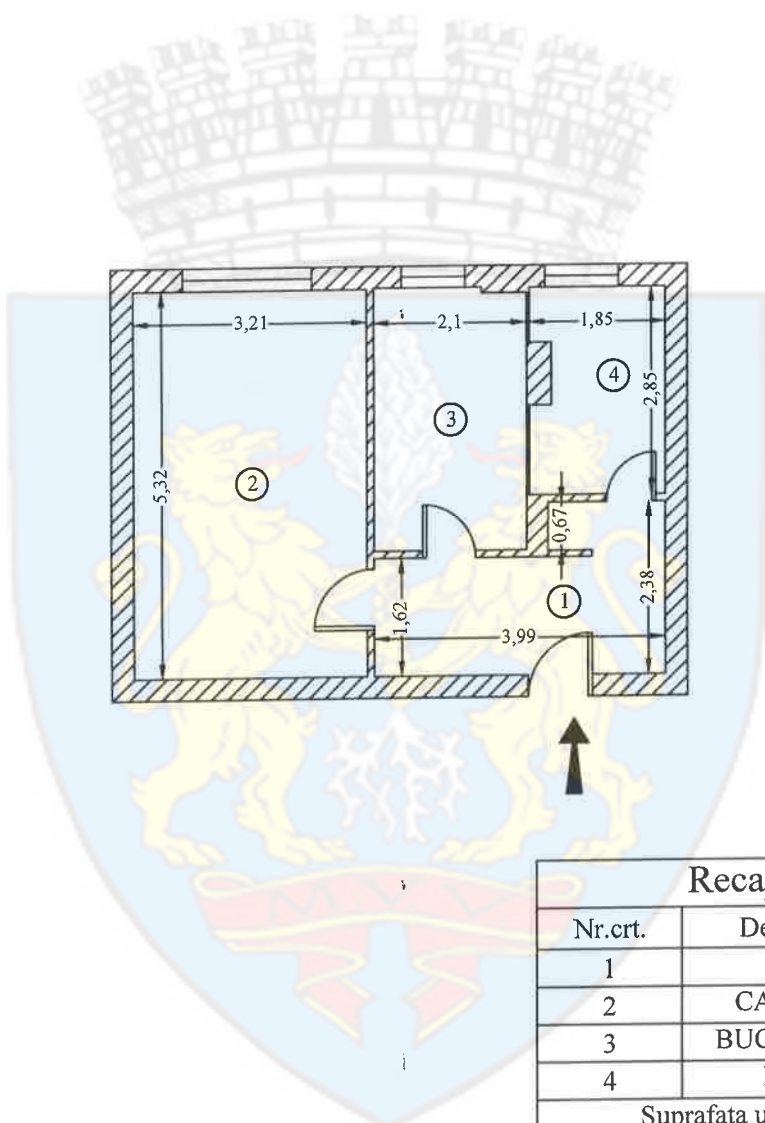

Recapitulatie Ap. 5

Nr.crt.	Denumire	Suprafata [mp]
1	HOL	7.6
2	CAMERA	17.1
3	BUCATARIE	7.5
4	BAIE	5.0
Suprafata utila		37.2
Suprafata totala		37.2
Suprafata construita		44.8
Executant		Data: 06.2025
S.C. TOPO H.A.N.S. IMPEX S.R.L.		
Serie RO-B-J Nr. 1995		
Ing. Hruza Mihai-Alexandru Serie RO-MB-F Nr. 0422		
Mihai-Alexandru Hruza		Digitally signed by Mihai-Alexandru Hruza Date: 2025.06.19 11:36:20+02:00
Receptionat		Data
Chiricu Stefan		Serviziul de Cadastru si Planificari Teritoriale

RELEVU APARTAMENT

Scara 1:100



Nr. cadastral	Suprafata terenului [mp]	Adresa imobilului	
148890-C1-U6	18.75	Mun. Ploiesti, Strada Libertatii, nr. 1F, Bl. 20F, Etaj 1, Ap. 6	
Cartea Funciara nr.		UAT	Municipiul Ploiesti judetul Prahova

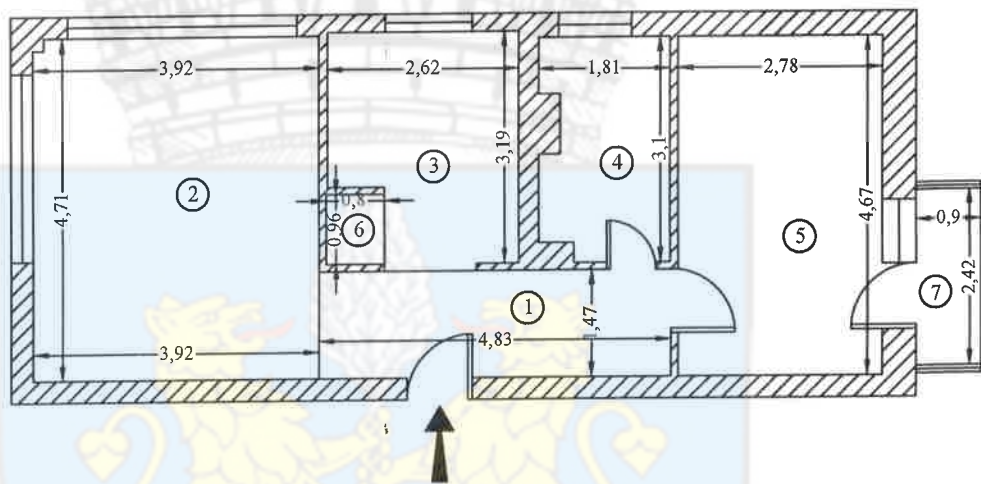

Recapitulatie Ap. 6

Nr.crt.	Denumire	Suprafata [mp]
1	HOL	7.1
2	CAMERA	18.4
3	BUCATARIE	7.7
4	BAIE	5.2
5	CAMERA	13.0
6	CAMARA	0.8
Suprafata utila		52.2
7	BALCON	2.2
Suprafata totala		54.4
Suprafata construita		66.1
Executant		Data: 06.2025
S.C. TOPO H.A.N.S. IMPEX S.R.L.		
Serie RO-B-J Nr. 1995		
Ing. Hruza Mihai-Alexandru Serie RO-MB-F Nr. 0422		
Mihai-Alexandru Hruza		Digitally signed by Mihai-Alexandru Hruza Date: 2025-06-18 11:38:20+02:00
Receptionat		Data
Chiricu Stefan	Serie RO-B-J Nr. 121029 Date: 2025-06-18 14:52	

RELEVU APARTAMENT

Scara 1:100

Arh. Nr. 18

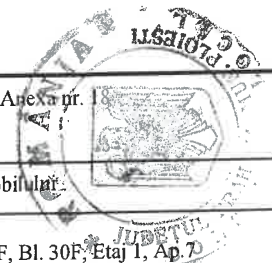

Nr. cadastral	Suprafata terenului [mp]	Adresa imobilului
148890-C1-U7	13.22	Mun. Ploiesti, Strada Libertatii, nr.1F, Bl. 30F, Etaj 1, Ap. 7
Cartea Funciara nr.	Municipiul Ploiesti, Judetul Prahova	

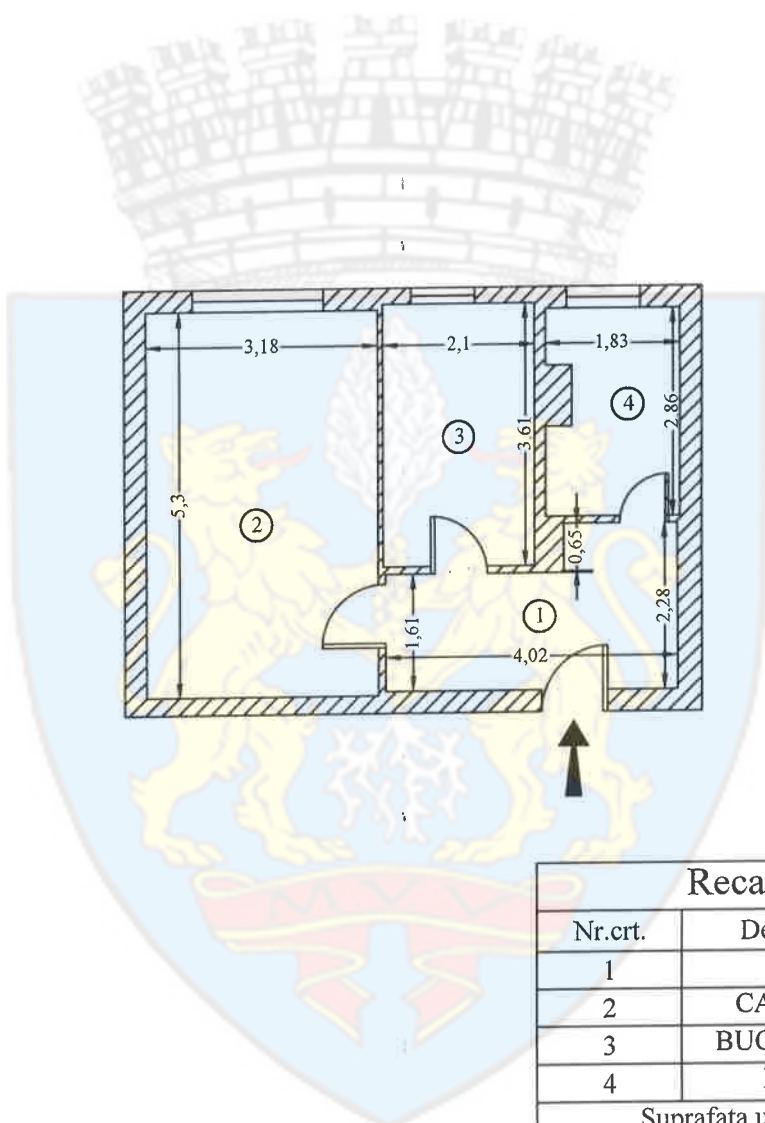

Recapitulatie Ap. 7

Nr.crt.	Denumire	Suprafata [mp]
1	HOL	7.5
2	CAMERA	16.8
3	BUCATARIE	7.6
4	BAIE	4.9
Suprafata utila		36.8
Suprafata totala		36.8
Suprafata construita		43.2
Executant		Data: 06.2025
S.C. TOPO H.A.N.S. IMPEX S.R.L.		
Serie RO-B-J Nr. 1995		
Ing. Hruza Mihai-Alexandru Serie RO-MB-F Nr. 0422		
Mihai-Alexandru Hruza		Digitally signed by Mihai-Alexandru Hruza Date: 2025-06-10 11:36:29+02:00
Receptionat		Data
Chircu Stefan		

RELEVU APARTAMENT

Anexa nr. 18

Scara 1:100

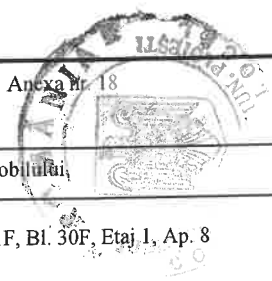

Nr. cadastral	Suprafata terenului [mp]	Adresa imobilului	
148890-C1-U8	18.39	Mun. Ploiesti, Strada Libertatii, nr.1F, Bl. 30F, Etaj 1, Ap. 8	
Cartea Funciara nr.		UAT	Municipiul Ploiesti judetul Prahova

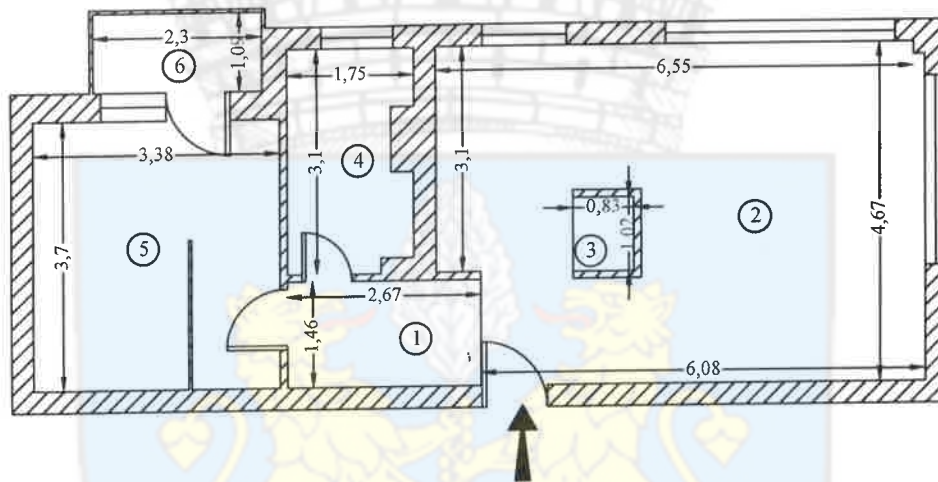

Recapitulatie Ap. 8

Nr.crt.	Denumire	Suprafata [mp]
1	HOL	3.9
2	OPEN SPACE	29.1
3	CAMARA	0.8
4	BAIE	5.0
5	CAMERA	12.4
Suprafata utila		51.2
6	BALCON	2.5
Suprafata totala		53.7
Suprafata construita		65.9
Executant		Data: 06.2025
S.C. TOPO H.A.N.S. IMPEX S.R.L.		
Serie RO-B-J Nr. 1995		
Ing. Hruza Mihai-Alexandru Serie RO-MB-F Nr. 0422		
Mihai-Alexandru Hruza		Digitally signed by Mihai-Alexandru Hruza Date: 2025-06-18 11:36:20+02:00
Receptionat		Data
Chiricu Stefan		

Recapitulatie Ap. 9		
Nr.crt.	Denumire	Suprafata [mp]
1	HOL	5.8
2	CAMERA	15.6
3	BUCATARIE	7.5
4	BAIE	4.9
Suprafata utila		33.8
Suprafata totala		33.8
Suprafata construita		41.0

Recapitulatie Ap. 10		
Nr.crt.	Denumire	Suprafata [mp]
1	HOL	4.1
2	OPEN SPACE	29.2
3	CAMARA	0.8
4	BAIE	5.0
5	CAMERA	13.0
Suprafata utila		52.1
6	BALCON	2.2
Suprafata totala		54.3
Suprafata construita		67.4

Recapitulatie Ap. 11		
Nr.crt.	Denumire	Suprafata [mp]
1	HOL	7.4
2	CAMERA	13.8
3	BUCATARIE	7.4
4	BAIE	5.0
Suprafata utila		33.6
Suprafata totala		33.6
Suprafata construita		41.7

Recapitulatie Ap. 12		
Nr.crt.	Denumire	Suprafata [mp]
1	HOL	6.8
2	OPEN SPACE	29.7
3	BAIE	2.3
4	CAMERA	11.4
5	CAMERA	12.4
6	BAIE	5.0
Suprafata utila		67.6
7	BALCON	2.5
Suprafata totala		70.1
Suprafata construita		85.4

Recapitulatie Spatii Comune		
Nr.crt.	Denumire	Suprafata [mp]
8	Hol	23.6
Suprafata utila		23.6
9	Balcon	4.3
10	Casa scarii	5.5
11	Lift	1.3
Suprafata totala		34.7
Suprafata construita		42.1

RELEVU CU PROPUNEREA DE APARTAMENTARE - ETAJ 2			
Scara 1:100			
Nr. cadastral	Suprafata terenului [mp]	Adresa imobilului	
148890-C1	333	Mun. Ploiesti, Strada Libertatii, nr.1F, Bl. 30F, Etaj 2	
Cartea Funciara nr.		UAT	Municipiul Ploiesti judetul Prahova

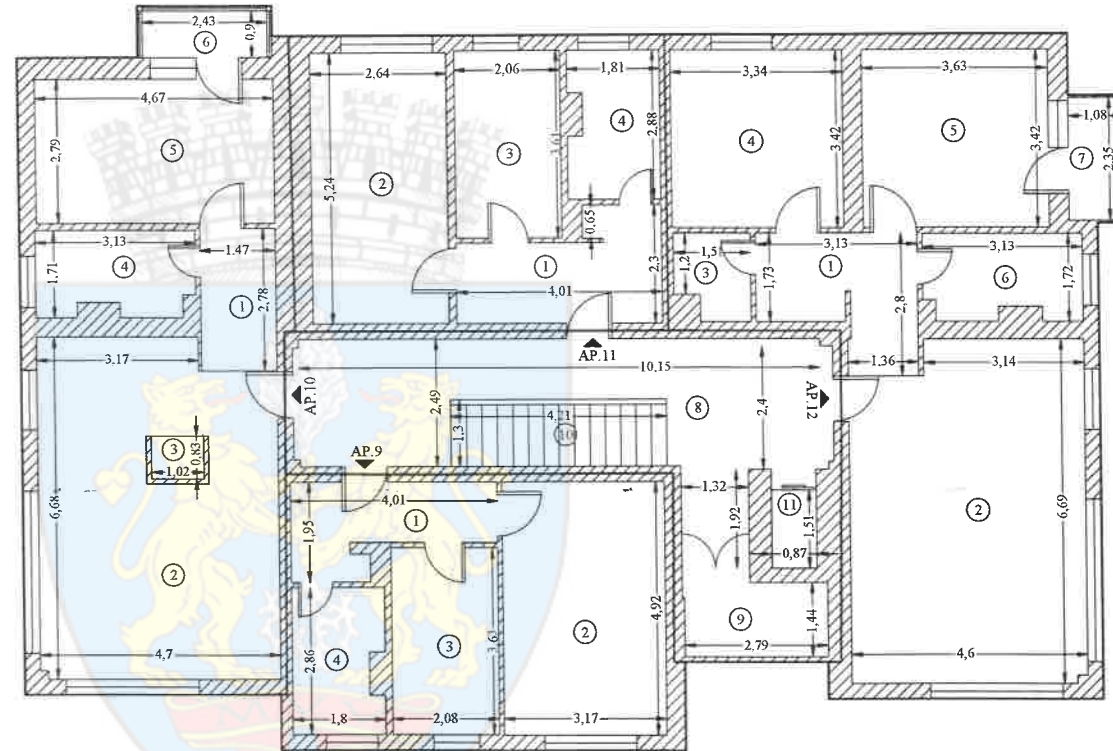

Suprafata construita Etaj 2	277.6
Executant	Data: 06.2025
S.C. TOPO H.A.N.S. IMPEX S.R.L.	
Serie RO-B-J Nr. 1995	
Ing. Hruza Mihai-Alexandru Serie RO-MB-F Nr. 0422	
Receptionat	Data
Chiricu Stefan	



RELEVU APARTAMENT

Scara 1:100

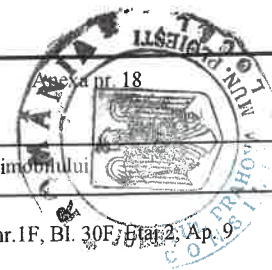

Nr. cadastral	Suprafata terenului [mp]	Adresa imobilului	
148890-C1-U9	12.14	Mun. Ploiesti, Strada Libertatii, nr.1F, Bl. 30F, Etaj 2, Ap. 9	
Cartea Funciara nr.		UAT	Municipiul Ploiesti judetul Prahova

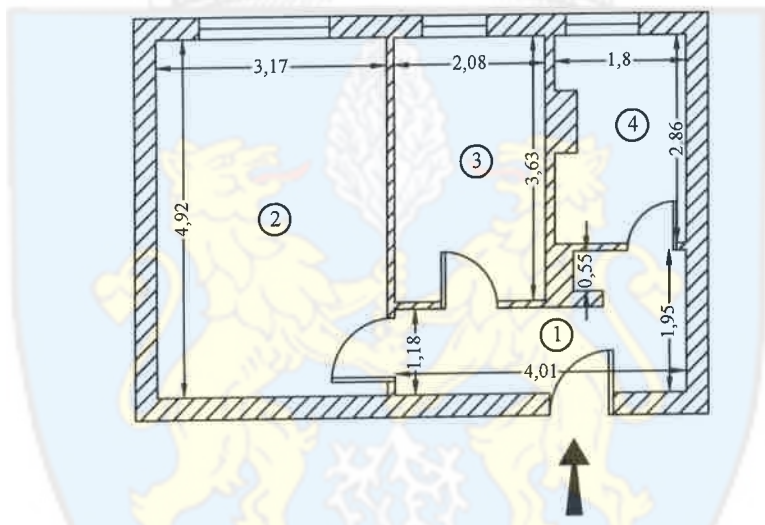

Recapitulatie Ap. 9

Nr.crt.	Denumire	Suprafata [mp]
1	HOL	5.8
2	CAMERA	15.6
3	BUCATARIE	7.5
4	BAIE	4.9
Suprafata utila		33.8
Suprafata totala		33.8
Suprafata construita		41.0
Executant		Data: 06.2025
S.C. TOPO H.A.N.S. IMPEX S.R.L.		
Serie RO-B-J Nr. 1995		
Ing. Hruza Mihai-Alexandru Serie RO-MB-F Nr. 0422		
Mihai-Alexandru Hruza		Digitally signed by Mihai-Alexandru Hruza Date: 2025-06-18 11:38:20+02:00
Receptionat		Data
Chiricu Stefan		

RELEVU APARTAMENT

Scara 1:100



Nr. cadastral	Suprafata terenului [mp]	Adresa imobilului	
148890-C1-U10	18.72	Mun. Ploiesti, Strada Libertatii, nr.1F, Bl. 30F, Etaj 2, Ap. 10	
Cartea Funciara nr.		UAT	Municipiul Ploiesti judetul Prahova

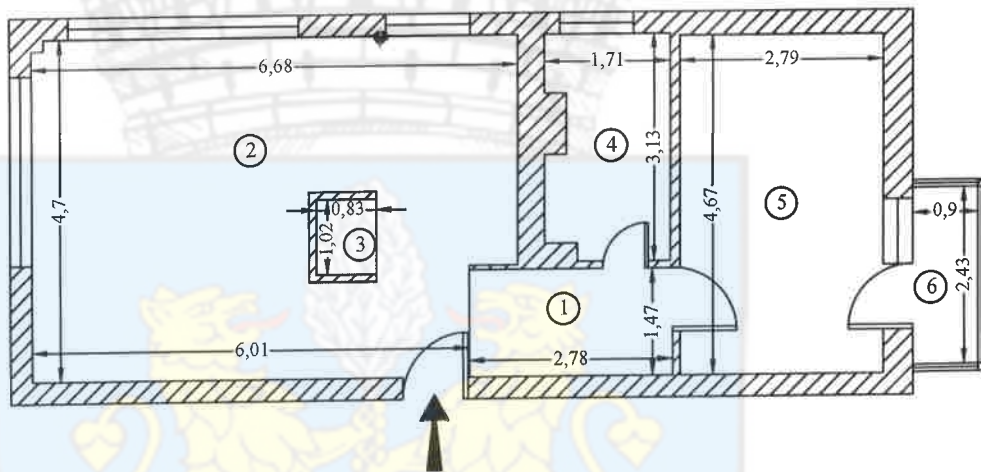

Recapitulatie Ap. 10

Nr.crt.	Denumire	Suprafata [mp]
1	HOL	4.1
2	OPEN SPACE	29.2
3	CAMARA	0.8
4	BAIE	5.0
5	CAMERA	13.0
Suprafata utila		52.1
6	BALCON	2.2
Suprafata totala		54.3
Suprafata construita		67.4
Executant		Data: 06.2025
S.C. TOPO H.A.N.S. IMPEX S.R.L.		
Serie RO-B-J Nr. 1995		
Ing. Hruza Mihai-Alexandru Serie RO-MB-F Nr. 0422		
Mihai-Alexandru Hruza		Digitally signed by Mihai-Alexandru Hruza Date: 2025-06-18 11:38:20+02:00
Receptionat		Data
Chircu Stefan		Serviciu digital de Oficiu Data: 2025-06-18 13:00

RELEVU APARTAMENT

Scara 1:100



Nr. cadastral	Suprafata terenului [mp]	Adresa imobilului	
148890-C1-U11	12.07	Mun. Ploiesti, Strada Libertatii, nr.1F, Bl. 30F, Etaj 2, Ap. 11	
Cartea Funciara nr.		UAT	Municipiul Ploiesti judetul Prahova

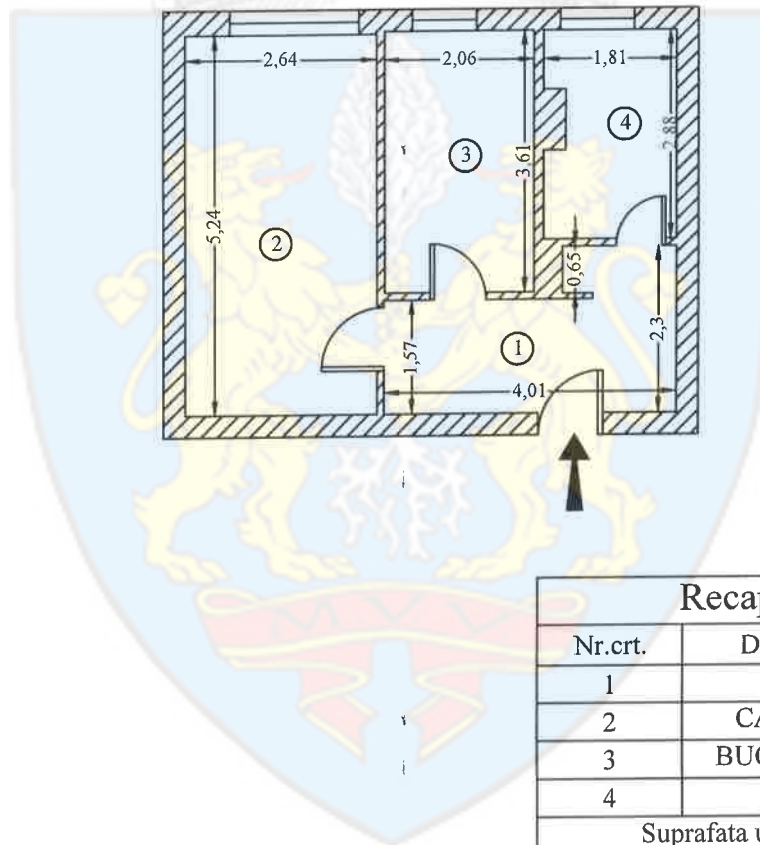

Recapitulatie Ap. 11

Nr.crt.	Denumire	Suprafata [mp]
1	HOL	7.4
2	CAMERA	13.8
3	BUCATARIE	7.4
4	BAIE	5.0
Suprafata utila		33.6
Suprafata totala		33.6
Suprafata construita		41.7
Executant		Data: 06.2025
S.C. TOPO H.A.N.S. IMPEX S.R.L.		
Serie RO-B-J Nr. 1995		
Ing. Hruza Mihai-Alexandru Serie RO-MB-F Nr. 0422		
Mihal-Alexandru Hruza		Digitally signed by Mihai-Alexandru Hruza Date: 2025.06.18 11:38:20+02:00
Receptionat		Data
Chircu Stefan		

RELEVU APARTAMENT

Scara 1:100

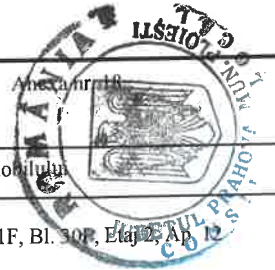

Nr. cadastral	Suprafata terenului [mp]	Adresa imobilului	
148890-C1-U12	24.30	Mun. Ploiesti, Strada Libertatii, nr.1F, Bl. 30F, Etaj 2, Ap. 12	
Cartea Funciara nr.		UAT	Municipiul Ploiesti judetul Prahova

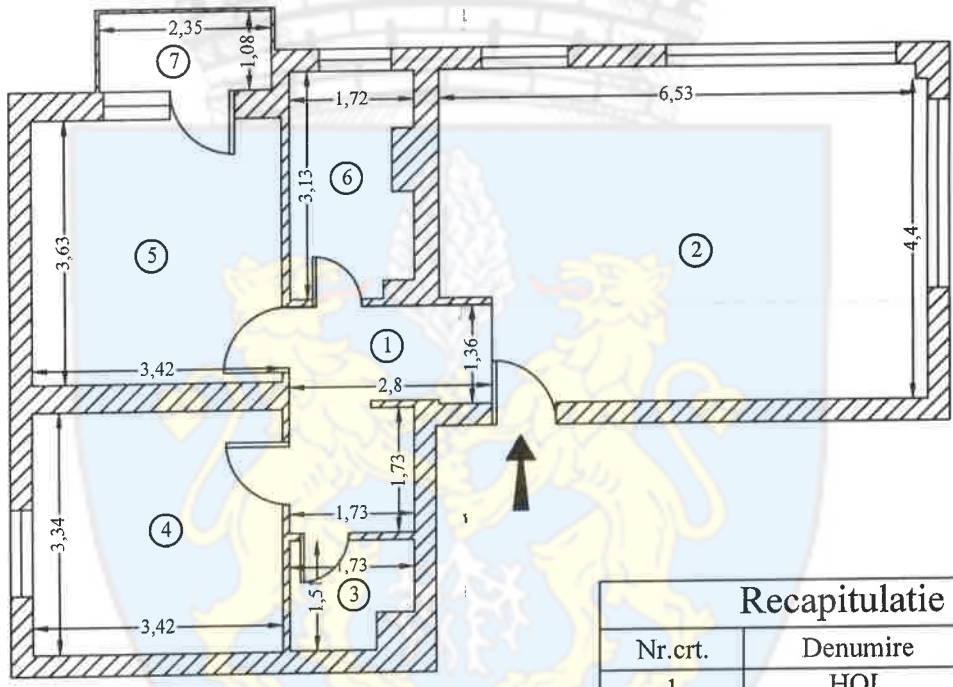

Recapitulatie Ap. 12

Nr.crt.	Denumire	Suprafata [mp]
1	HOL	6.8
2	OPEN SPACE	29.7
3	BAIE	2.3
4	CAMERA	11.4
5	CAMERA	12.4
6	BAIE	5.0
Suprafata utila		67.6
7	BALCON	2.5
Suprafata totala		70.1
Suprafata construita		85.4
Executant		Data: 06.2025
S.C. TOPO H.A.N.S. IMPEX S.R.L.		
Serie RO-B-J Nr. 1995		
Ing. Hruza Mihai-Alexandru Serie RO-MB-F Nr. 0422		
Mihai-Alexandru Hruza		Digitally signed by Mihai-Alexandru Hruza Date: 2025-06-16 11:36:20+02:00
Receptionat		Data
Chiricu Stefan		

Recapitulatie Ap. 13		
Nr.crt.	Denumire	Suprafata [mp]
1	HOL	7.3
2	CAMERA	16.9
3	BUCATARIE	7.5
4	BAIE	4.8
Suprafata utila		36.5
Suprafata totala		36.5
Suprafata construita		44.2

Recapitulatie Ap. 14		
Nr.crt.	Denumire	Suprafata [mp]
1	HOL	7.7
2	CAMERA	18.3
3	BUCATARIE	8.1
4	BAIE	5.3
5	CAMERA	13.2
6	CAMARA	0.8
Suprafata utila		53.4
7	BALCON	2.9
Suprafata totala		56.3
Suprafata construita		69.1

Recapitulatie Ap. 15		
Nr.crt.	Denumire	Suprafata [mp]
1	HOL	7.4
2	CAMERA	16.5
3	BUCATARIE	7.5
4	BAIE	4.7
Suprafata utila		36.1
Suprafata totala		36.1
Suprafata construita		42.7

Recapitulatie Ap. 16		
Nr.crt.	Denumire	Suprafata [mp]
1	HOL	6.6
2	OPEN SPACE	29.4
3	BAIE	2.1
4	CAMERA	11.6
5	CAMERA	12.4
6	BAIE	5.3
7	CAMARA	0.9
Suprafata utila		68.3
8	BALCON	2.4
Suprafata totala		70.7
Suprafata construita		86.2

Recapitulatie Spatii Comune		
Nr.crt.	Denumire	Suprafata [mp]
9	Hol	23.6
Suprafata utila		23.6
10	Balcon	4.3
11	Casa scarii	5.5
12	Lift	1.3
Suprafata totala		34.7
Suprafata construita		42.2

RELEVU CU PROPUNEREA DE APARTAMENTARE - ETAJ 3			
Scala 1:100			
Nr. cadastral	Suprafata terenului [mp]	Adresa imobilului	
148890-C1	333	Mun. Ploiesti, Strada Libertatii, nr.1F, Bl. 30F, Etaj 3	
Cartea Funciara nr.		UAT	Municipiul Ploiesti judetul Prahova

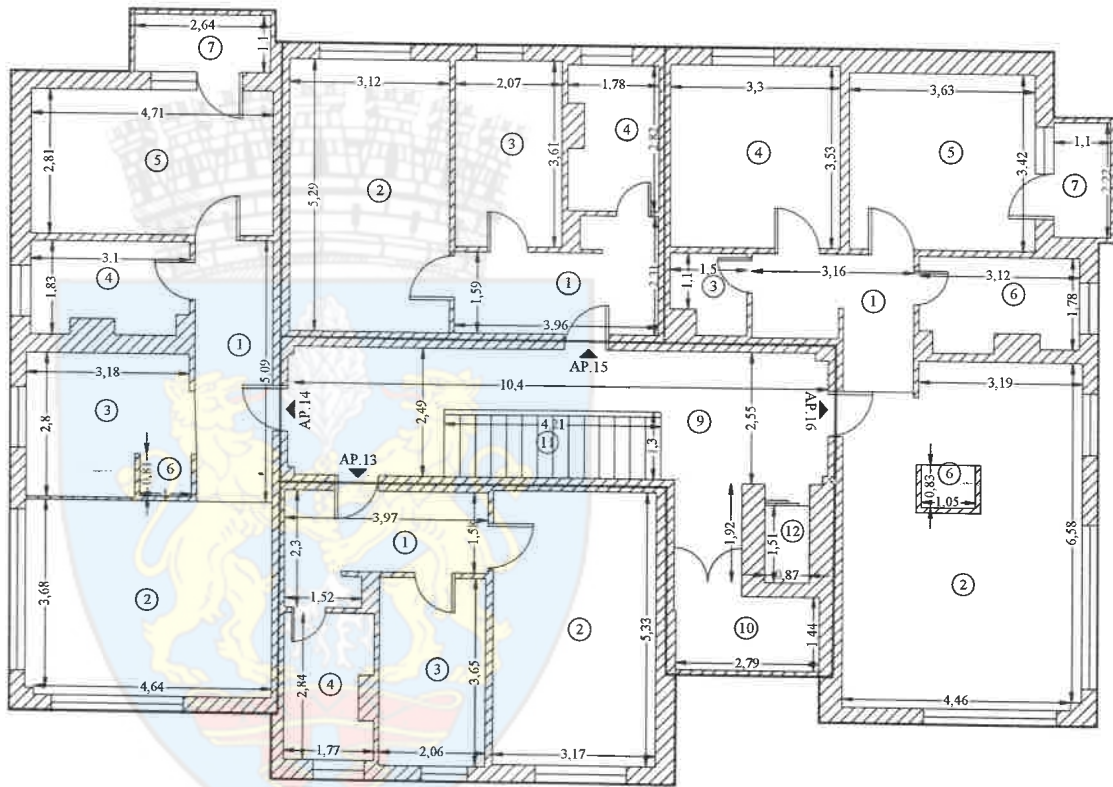

Suprafata construita Etaj 3	284.4
Executant	Data: 06.2025
S.C. TOPO H.A.N.S. IMPEX S.R.L.	
Serie RO-B-J Nr. 1995	
Ing. Hruza Mihai-Alexandru Serie RO-MB-F Nr. 0422	
Receptionat	Data
Chiricu Stefan	



RELEVU APARTAMENT

Anexa nr. 18

Scara 1:100

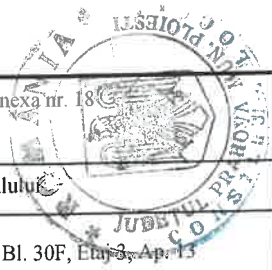

Nr. cadastral	Suprafata terenului [mp]	Adresa imobilului	
148890-C1-U13	13.11	Mun. Ploiesti, Strada Libertatii, nr.1F, Bl. 30F, Etaj 3, Ap. 13	
Cartea Funciara nr.		UAT	Municipiul Ploiesti judetul Prahova

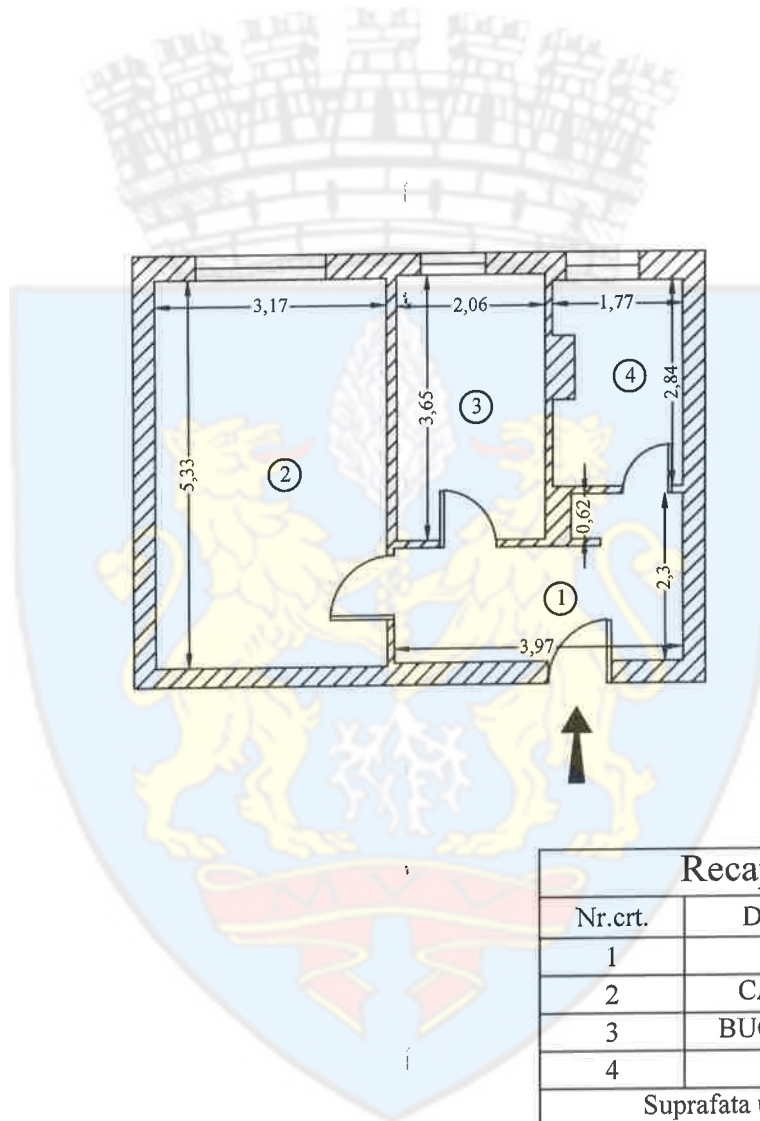

Recapitulatie Ap. 13

Nr.crt.	Denumire	Suprafata [mp]
1	HOL	7.3
2	CAMERA	16.9
3	BUCATARIE	7.5
4	BAIE	4.8
Suprafata utila		36.5
Suprafata totala		36.5
Suprafata construita		44.2
Executant		Data: 06.2025
S.C. TOPO H.A.N.S. IMPEX S.R.L.		
Serie RO-B-J Nr. 1995		
Ing. Hruza Mihai-Alexandru Serie RO-MB-F Nr. 0422		
Mihai-Alexandru Hruza		Digitally signed by Mihai-Alexandru Hruza Date: 2025.08.18 11:38:20+02:00
Receptionat		Data
Chircu Stefan		

RELEVEU APARTAMENT

Anexa nr.

Scara 1:100



Nr. cadastral

Suprafata terenului [mp]

Adresa imobilului

148890-C1-U14

19.18

Mun. Ploiesti, Strada Libertatii, nr.1F, Bl. 30F, Etaj 3, Ap.14

Cartea Funciara nr.

UAT

Municipiul Ploiesti judetul Prahova

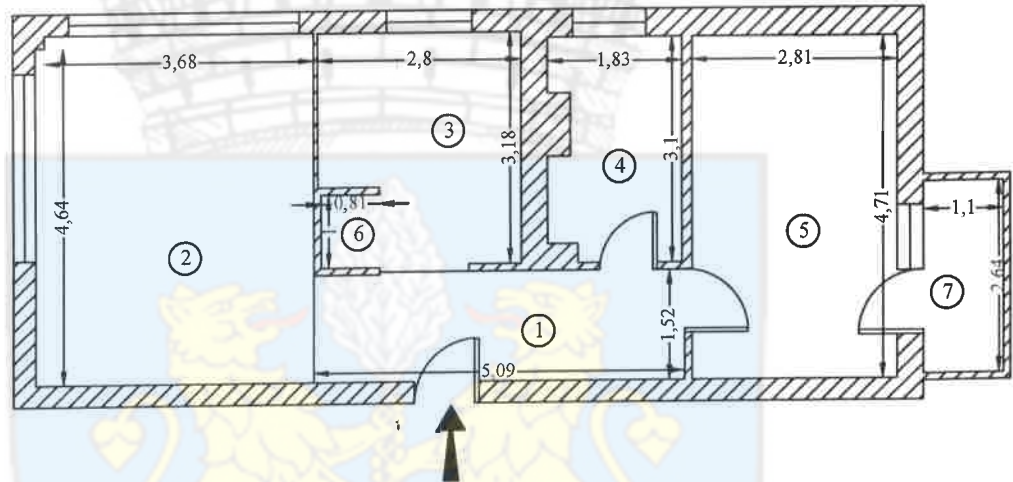

Recapitulatie Ap. 14

Nr.crt.	Denumire	Suprafata [mp]
1	HOL	7.7
2	CAMERA	18.3
3	BUCATARIE	8.1
4	BAIE	5.3
5	CAMERA	13.2
6	CAMARA	0.8
Suprafata utila		53.4
7	BALCON	2.9
Suprafata totala		56.3
Suprafata construita		69.1

Executant Data: 06.2025

S.C. TOPO H.A.N.S. IMPEX S.R.L.

Serie RO-B-J Nr. 1995

Ing. Hruza Mihai-Alexandru Serie RO-MB-F Nr. 0422

Mihai-Alexandru Hruza

Digitally signed by Mihai-Alexandru Hruza Date: 2025-08-18 11:38:20+02:00

Receptionat

Data

Chiricu Stefan

RELEVU APARTAMENT

Scara 1:100

Anexa nr. 18

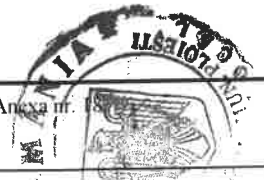

Nr. cadastral	Suprafata terenului [mp]	Adresa imobilului	
148890-C1-U15	12.97	Mun. Ploiesti, Strada Libertatii, nr.1F, Bl. 30F, Etaj 3, Ap.15	
Cartea Funciara nr.		UAT	Municipiul Ploiesti judetul Prahova

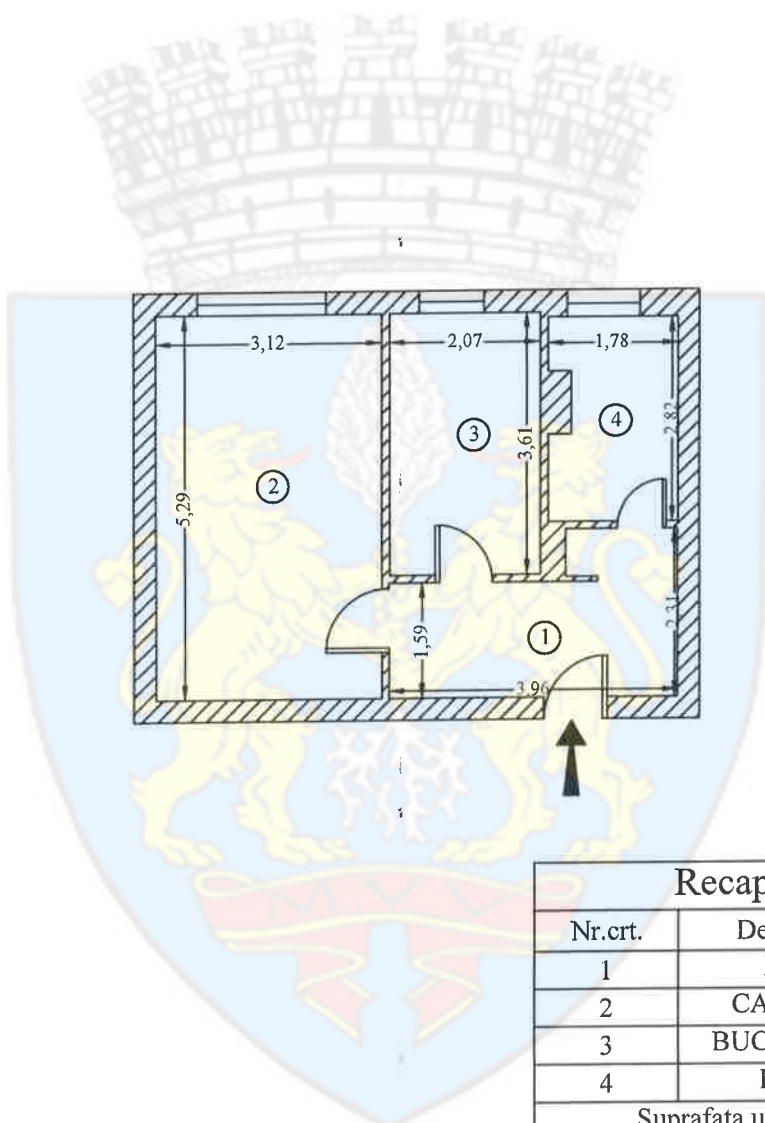

Recapitulatie Ap. 15

Nr.crt.	Denumire	Suprafata [mp]
1	HOL	7.4
2	CAMERA	16.5
3	BUCATARIE	7.5
4	BAIE	4.7
Suprafata utila		36.1
Suprafata totala		36.1
Suprafata construita		42.7
Executant		Data: 06.2025
S.C. TOPO H.A.N.S. IMPEX S.R.L.		
Serie RO-B-J Nr. 1995		
Ing. Hruza Mihai-Alexandru Serie RO-MB-F Nr. 0422		
Mihai-Alexandru Hruza		Digitally signed by Mihai-Alexandru Hruza Date: 2025-06-18 11:36:20+02:00
Receptionat		Data
Chiricu Stefan		

RELEVU APARTAMENT

Scara 1:100



Nr. cadastral	Suprafata terenului [mp]	Adresa imobilului	
148890-C1-U16	24.55	Mun. Ploiesti, Strada Libertatii, nr.1F, Bl. 30F, Etaj 3, Ap. 16	
Cartea Funciara nr.		UAT	Municipiul Ploiesti judetul Prahova

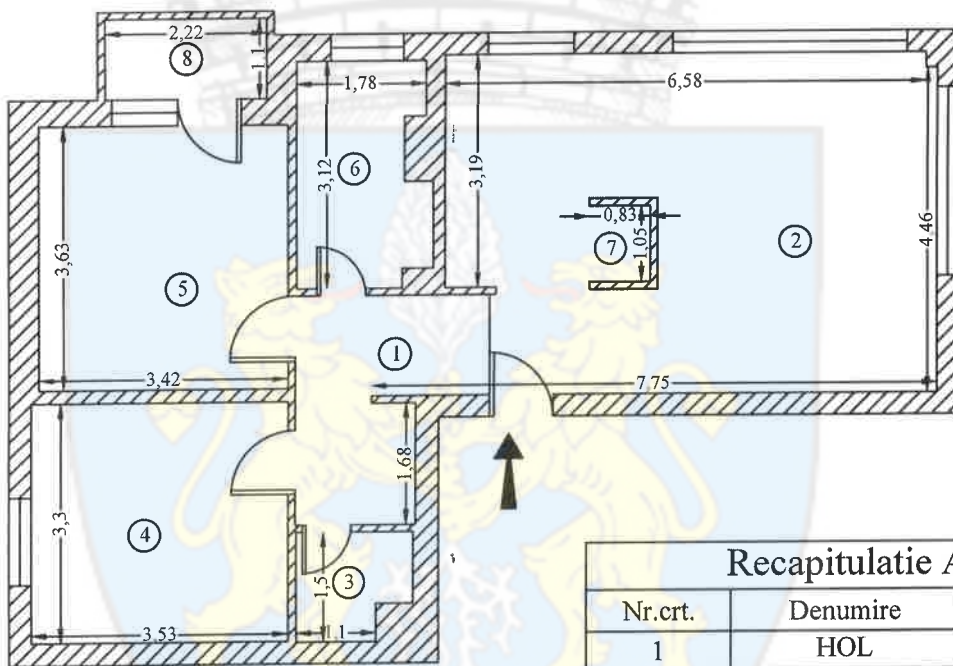

Recapitulatie Ap. 16

Nr.crt.	Denumire	Suprafata [mp]
1	HOL	6.6
2	OPEN SPACE	29.4
3	BAIE	2.1
4	CAMERA	11.6
5	CAMERA	12.4
6	BAIE	5.3
7	CAMARA	0.9
Suprafata utila		68.3
8	BALCON	2.4
Suprafata totala		70.7
Suprafata construita		86.2
Executant		Data: 06.2025
S.C. TOPO H.A.N.S. IMPEX S.R.L.		
Serie RO-B-J Nr. 1995		
Ing. Hruza Mihai-Alexandru Serie RO-MB-F Nr. 0422		
Mihai-Alexandru Hruza <small>Digitally signed by Mihai-Alexandru Hruza Date: 2025.06.18 11:38:20+02:00</small>		
Receptionat		Data
Chiricu Stefan <small>Semnat digital de Chiricu Stefan Data: 2025.06.18 10:37:20 +02:00</small>		

Recapitulatie Ap. 17		
Nr.crt.	Denumire	Suprafata [mp]
1	HOL	7.2
2	CAMERA	16.8
3	BUCATARIE	7.5
4	BAIE	4.7
Suprafata utila		36.2
Suprafata totala		36.2
Suprafata construita		43.4

Recapitulatie Ap. 18		
Nr.crt.	Denumire	Suprafata [mp]
1	HOL	7.5
2	CAMERA	18.7
3	BUCATARIE	7.6
4	BAIE	5.3
5	CAMERA	13.1
6	CAMARA	0.8
Suprafata utila		53.0
7	BALCON	2.7
Suprafata totala		55.7
Suprafata construita		67.6

Recapitulatie Ap. 19		
Nr.crt.	Denumire	Suprafata [mp]
1	HOL	6.7
2	CAMERA	16.5
3	BUCATARIE	7.6
4	BAIE	4.7
5	CAMERA	14.3
Suprafata utila		49.8
6	BALCON	3.0
Suprafata totala		52.8
Suprafata construita		64.4

Recapitulatie Ap. 20		
Nr.crt.	Denumire	Suprafata [mp]
1	HOL	3.8
2	CAMERA	13.5
3	BAIE	5.1
4	OPEN SPACE	28.9
5	CAMARA	0.5
Suprafata utila		51.8
6	BALCON	2.7
Suprafata totala		54.5
Suprafata construita		65.8

Recapitulatie Spatii Comune		
Nr.crt.	Denumire	Suprafata [mp]
8	Hol	23.6
Suprafata utila		23.6
9	Balcon	4.3
10	Casa scarii	5.5
11	Lift	1.3
Suprafata totala		34.7
Suprafata construita		42.4

RELEVU CU PROPUNEREA DE APARTAMENTARE - MANSARDA			
Scara 1:100			
Nr. cadastral	Suprafata terenului [mp]	Adresa imobilului	
148890-C1	333	Mun. Ploiesti, Strada Libertatii, nr.1F, Bl. 30F, Mansarda	
Cartea Funciara nr.	UAT	Municipiul Ploiesti judetul Prahova	

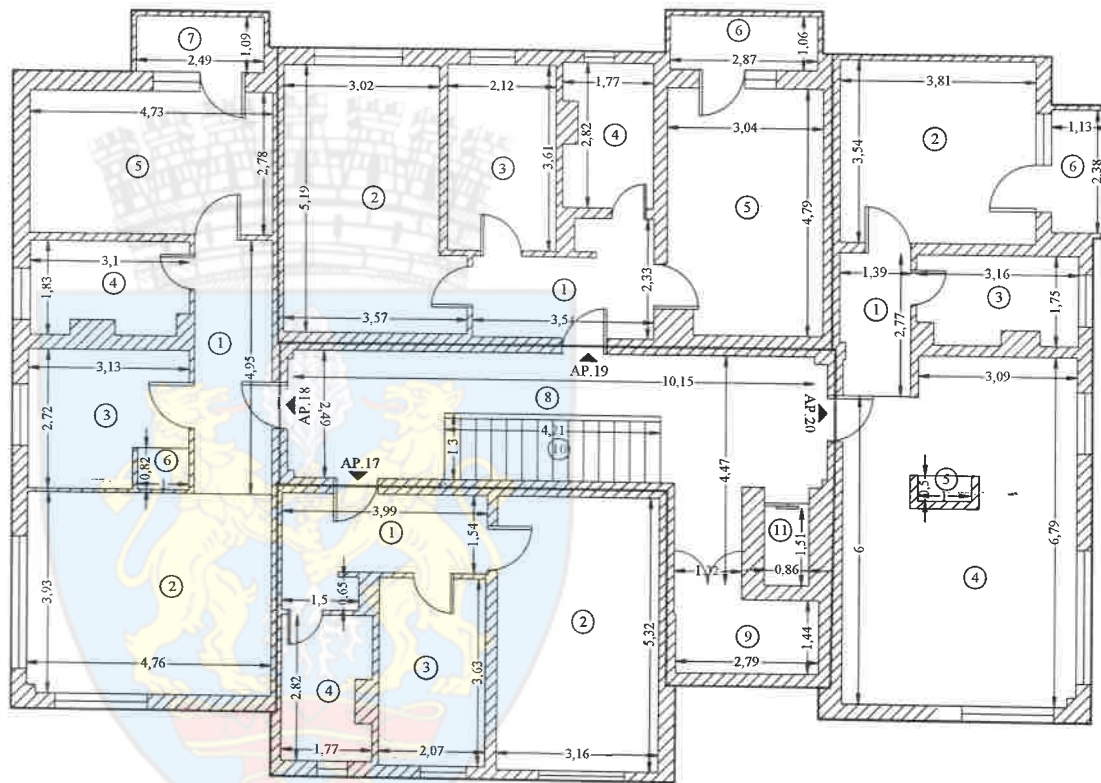

Suprafata construita Mansarda	283.6
Executant	Data: 06.2025
S.C. TOPO H.A.N.S. IMPEX S.R.L.	
Serie RO-B-J Nr. 1995	
Ing. Hruza Mihai-Alexandru Serie RO-MB-F Nr. 0422	
Receptionat	Data
Chiricu Stefan	



RELEVU APARTAMENT

Anexa nr. 18

Scara 1:100

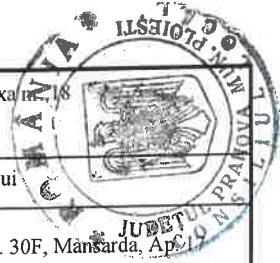

Nr. cadastral	Suprafata terenului [mp]	Adresa imobilului	
148890-C1-U17	13.01	Mun. Ploiesti, Strada Libertatii, nr.1F, Bl. 30F, Mansarda, Ap. 17	
Cartea Funciara nr.		UAT	Municipiul Ploiesti judetul Prahova

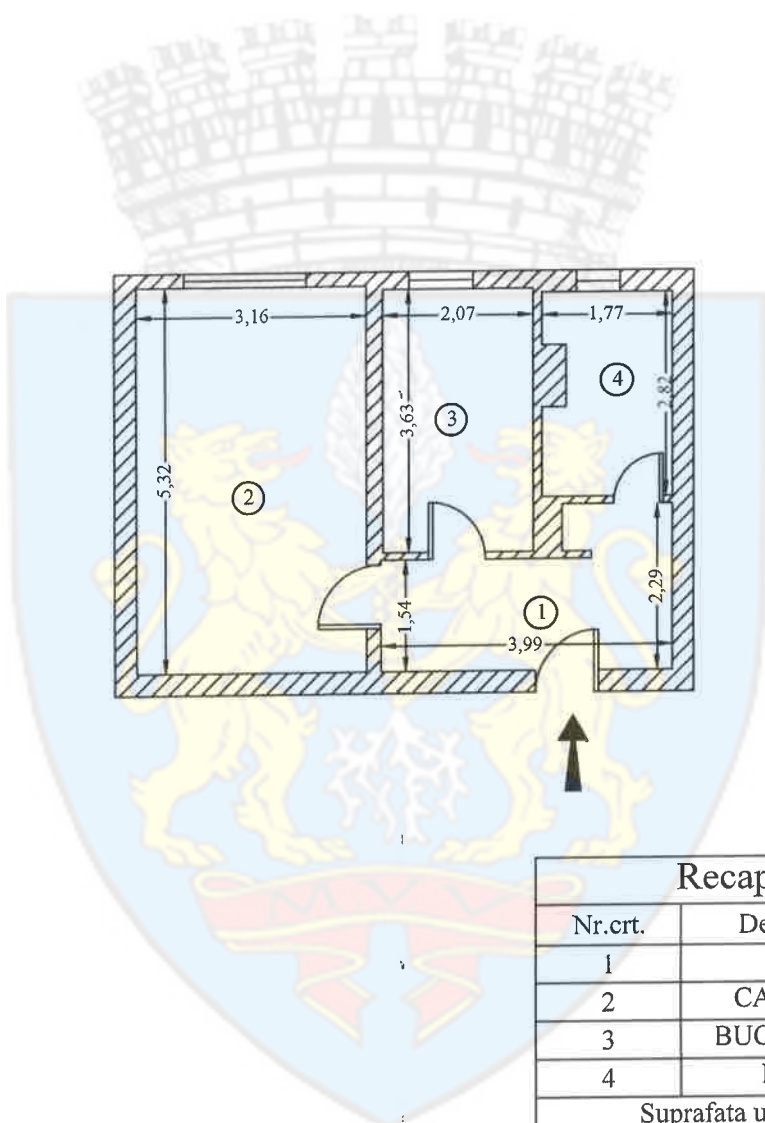

Recapitulatie Ap. 17

Nr.crt.	Denumire	Suprafata [mp]
1	HOL	7.2
2	CAMERA	16.8
3	BUCATARIE	7.5
4	BAIE	4.7
Suprafata utila		36.2
Suprafata totala		36.2
Suprafata construita		43.4
Executant		Data: 06.2025
S.C. TOPO H.A.N.S. IMPEX S.R.L.		
Serie RO-B-J Nr. 1995		
Ing. Hruza Mihai-Alexandru Serie RO-MB-F Nr. 0422		
Mihal-Alexandru Hruza		Digitally signed by Mihal-Alexandru Hruza Date: 2025.06.18 11:38:20+02:00
Receptionat		Data
Chiricu Stefan		

RELEVU APARTAMENT

Scara 1:100



Nr. cadastral	Suprafata terenului [mp]	Adresa imobilului	
148890-C1-U18	19.04	Mun. Ploiesti, Strada Libertatii, nr. 1F, Bl. 30F, Mansarda, Ap. 18	
Cartea Funciara nr.		UAT	Municipiul Ploiesti judetul Prahova

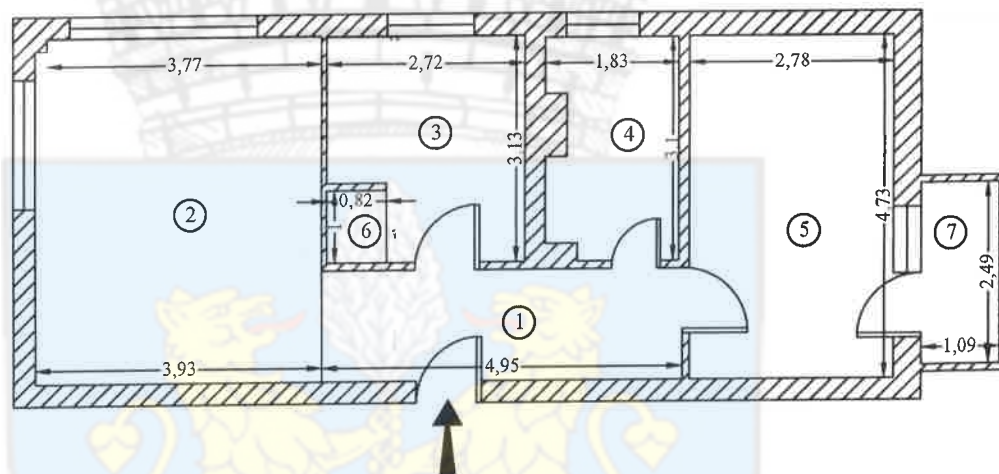

Recapitulatie Ap. 18

Nr.crt.	Denumire	Suprafata [mp]
1	HOL	7.5
2	CAMERA	18.7
3	BUCATARIE	7.6
4	BAIE	5.3
5	CAMERA	13.1
6	CAMARA	0.8
Suprafata utila		53.0
7	BALCON	2.7
Suprafata totala		55.7
Suprafata construita		67.6
Executant		Data: 06.2025
S.C. TOPO H.A.N.S. IMPEX S.R.L.		
Serie RO-B-J Nr. 1995		
Ing. Hruza Mihai-Alexandru Serie RO-MB-F Nr. 0422		
Mihai-Alexandru Hruza		Digitally signed by Mihai-Alexandru Hruza Date: 2025-08-18 11:38:20+02:00
Receptionat		Data
Chiricu Stefan		

RELEVU APARTAMENT

Scara 1:100

Anexa nr. 16



Nr. cadastral	Suprafata terenului [mp]	Adresa imobilului	
148890-C1-U19	17.89	Mun. Ploiesti, Strada Libertatii, nr.1F, Bl. 30F, Mansarda, Ap. 19	
Cartea Funciara nr.		UAT	Municipiul Ploiesti judetul Prahova

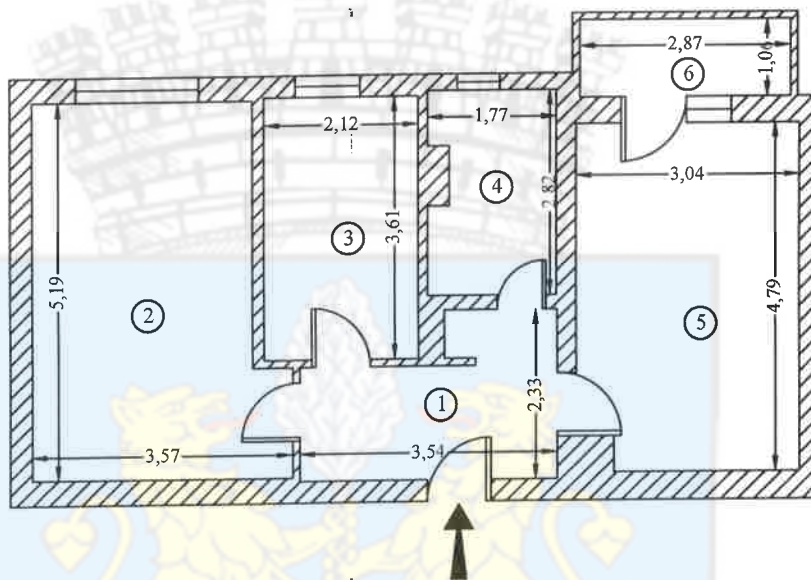

Recapitulatie Ap. 19

Nr.crt.	Denumire	Suprafata [mp]
1	HOL	6.7
2	CAMERA	16.5
3	BUCATARIE	7.6
4	BAIE	4.7
5	CAMERA	14.3
Suprafata utila		49.8
6	BALCON	3.0
Suprafata totala		52.8
Suprafata construita		64.4
Executant		Data: 06.2025
S.C. TOPO H.A.N.S. IMPEX S.R.L.		
Serie RO-B-J Nr. 1995		
Ing. Hruza Mihai-Alexandru Serie RO-MB-F Nr. 0422		
Mihai-Alexandru Hruza		Digitally signed By Mihai-Alexandru Hruza Date: 2025-08-18 11:38:20+02:00
Receptionat		Data
Chiricu Stefan		

RELEVU APARTAMENT

Scara 1:100

Apexa nr. 20



Nr. cadastral	Suprafata terenului [mp]	Adresa imobilului	
148890-C1-U20	18.61	Mun. Ploiesti, Strada Libertatii, nr.1F, Bl. 30F, Mansarda, Ap. 20	
Cartea Funciara nr.		UAT	Municipiul Ploiesti judetul Prahova

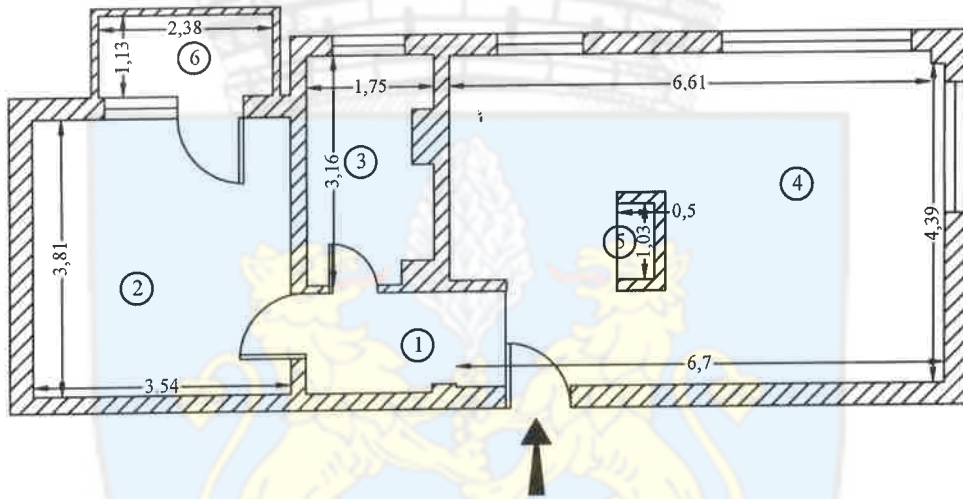

Recapitulatie Ap. 20

Nr.crt.	Denumire	Suprafata [mp]
1	HOL	3.8
2	CAMERA	13.5
3	BAIE	5.1
4	OPEN SPACE	28.9
5	CAMARA	0.5
Suprafata utila		51.8
6	BALCON	2.7
Suprafata totala		54.5
Suprafata construita		65.8
Executant		Data: 06.2025
S.C. TOPO H.A.N.S. IMPEX S.R.L.		
Serie RO-B-J Nr. 1995		
Ing. Hruza Mihai-Alexandru Serie RO-MB-F Nr. 0422		
Mihal-Alexandru Hruza		Digitally signed by Mihal-Alexandru Hruza Date: 2025-06-18 11:38:20+02:00
Receptionat		Data
Chiricu Stefan		Serviciu digital de Chiricu Stefan Date: 2025-06-18 10:20



Oficiul de Cadastru și Publicitate Imobiliară PRAHOVA
 Biroul de Cadastru și Publicitate Imobiliară Ploiești
 Adresa: PLOIESTI, Str. Unirii nr. 2, Cod postal 100043, Tel: (0244) 51 95 69 Fax: (0244) 59 22 95

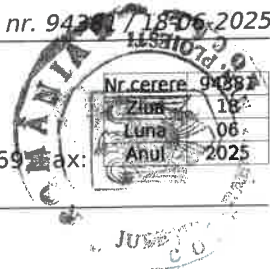

REFERAT DE ADMITERE
 (Apartamentare)

Domnului/Doamnei **MUNICIPIUL PLOIEȘTI**
 Domiciliul Jud. Prahova, UAT Ploiești, Loc. Ploiești, Piata EROILOR, Nr. 1A

Referitor la cererea înregistrată sub numărul **94381** din data **18-06-2025**, vă informăm:

Imobilul situat în Loc. Ploiești, Jud. Prahova, Strada Libertatii, nr. 1G, Bl.30G, UAT Ploiești având numărul cadastral 148891-C1 a fost dezmembrat în următoarele unitati individuale:

- 1) **148891-C1-U1** situat în Loc. Ploiești, Et. P, Ap. 1, Jud. Prahova, Strada Libertatii, nr. 1G, Bl.30G, UAT Ploiești având suprafața utilă 36.5 mp;
- 2) **148891-C1-U2** situat în Loc. Ploiești, Et. P, Ap. 2, Jud. Prahova, Strada Libertatii, nr. 1G, Bl.30G, UAT Ploiești având suprafața utilă 51.8 mp;
- 3) **148891-C1-U3** situat în Loc. Ploiești, Et. P, Ap. 3, Jud. Prahova, Strada Libertatii, nr. 1G, Bl.30G, UAT Ploiești având suprafața utilă 36 mp;
- 4) **148891-C1-U4** situat în Loc. Ploiești, Et. P, Ap. 4, Jud. Prahova, Strada Libertatii, nr. 1G, Bl.30G, UAT Ploiești având suprafața utilă 50.7 mp;
- 5) **148891-C1-U5** situat în Loc. Ploiești, Et. 1, Ap. 5, Jud. Prahova, Strada Libertatii, nr. 1G, Bl.30G, UAT Ploiești având suprafața utilă 36.5 mp;
- 6) **148891-C1-U6** situat în Loc. Ploiești, Et. 1, Ap. 6, Jud. Prahova, Strada Libertatii, nr. 1G, Bl.30G, UAT Ploiești având suprafața utilă 51.2 mp;
- 7) **148891-C1-U7** situat în Loc. Ploiești, Et. 1, Ap. 7, Jud. Prahova, Strada Libertatii, nr. 1G, Bl.30G, UAT Ploiești având suprafața utilă 36.5 mp;
- 8) **148891-C1-U8** situat în Loc. Ploiești, Et. 1, Ap. 8, Jud. Prahova, Strada Libertatii, nr. 1G, Bl.30G, UAT Ploiești având suprafața utilă 50.8 mp;
- 9) **148891-C1-U9** situat în Loc. Ploiești, Et. 2, Ap. 9, Jud. Prahova, Strada Libertatii, nr. 1G, Bl.30G, UAT Ploiești având suprafața utilă 36.5 mp;
- 10) **148891-C1-U10** situat în Loc. Ploiești, Et. 2, Ap. 10, Jud. Prahova, Strada Libertatii, nr. 1G, Bl.30G, UAT Ploiești având suprafața utilă 51 mp;
- 11) **148891-C1-U11** situat în Loc. Ploiești, Et. 2, Ap. 11, Jud. Prahova, Strada Libertatii, nr. 1G, Bl.30G, UAT Ploiești având suprafața utilă 36.5 mp;
- 12) **148891-C1-U12** situat în Loc. Ploiești, Et. 2, Ap. 12, Jud. Prahova, Strada Libertatii, nr. 1G, Bl.30G, UAT Ploiești având suprafața utilă 67.4 mp;
- 13) **148891-C1-U13** situat în Loc. Ploiești, Et. 3, Ap. 13, Jud. Prahova, Strada Libertatii, nr. 1G, Bl.30G, UAT Ploiești având suprafața utilă 36.5 mp;
- 14) **148891-C1-U14** situat în Loc. Ploiești, Et. 3, Ap. 14, Jud. Prahova, Strada Libertatii, nr. 1G, Bl.30G, UAT Ploiești având suprafața utilă 51.1 mp;
- 15) **148891-C1-U15** situat în Loc. Ploiești, Et. 3, Ap. 15, Jud. Prahova, Strada Libertatii, nr. 1G, Bl.30G, UAT Ploiești având suprafața utilă 36.5 mp;
- 16) **148891-C1-U16** situat în Loc. Ploiești, Et. 3, Ap. 16, Jud. Prahova, Strada Libertatii, nr. 1G, Bl.30G, UAT Ploiești având suprafața utilă 66.6 mp;
- 17) **148891-C1-U17** situat în Loc. Ploiești, Et. M, Ap. 17, Jud. Prahova, Strada Libertatii, nr. 1G, Bl.30G, UAT Ploiești având suprafața utilă 36.5 mp;
- 18) **148891-C1-U18** situat în Loc. Ploiești, Et. M, Ap. 18, Jud. Prahova, Strada Libertatii, nr. 1G, Bl.30G, UAT Ploiești având suprafața utilă 50.6 mp;
- 19) **148891-C1-U19** situat în Loc. Ploiești, Et. M, Ap. 19, Jud. Prahova, Strada Libertatii, nr. 1G, Bl.30G, UAT Ploiești având suprafața utilă 49.3 mp;
- 20) **148891-C1-U20** situat în Loc. Ploiești, Et. M, Ap. 20, Jud. Prahova, Strada Libertatii, nr. 1G, Bl.30G, UAT Ploiești având suprafața utilă 50.4 mp;

Certific că informațiile din prezentul extras sunt conforme cu datele din planul cadastral de carte funciară al OCPI PRAHOVA la data: 19-06-2025.

Situația prezentată poate face obiectul unor modificări ulterioare, în condițiile Legii cadastrului și a publicității imobiliare nr. 7/1996, republicată, cu modificările și completările ulterioare.



**Inspector
STEFAN CHIRICU**



ANEXA NR.19

Foaia colectiva

Carte Funciară Colectivă Nr. 148891 /UAT Ploiesti, jud. Prahova

Descrierea condominiului

Adresa construcției: Municipiul Ploiești, Str. Libertatii, Nr.1G, Bl. 30G

Nr. Cadastral: 148891

Suprafața teren: 336 mp

Nr. tronson	Scara	Nivel	Nr. Apartament/ spatiu cu altă destinație	Cod unitate individuata(UI)	Nr. cad/CF individuala	Suprafata utila UI -Suap- (mp)	Cotă parte indiviză din părțile comune aferente UI (Cpc)	Cotă parte teren aferent UI (Cpt)	Obs.
		P	1	U1	148891-C1-U1	36,5	3,97	13,35	Ap.1 format din camera, bucatarie, baie, hol.
			2	U2	148891-C1-U2	51,8	5,64	18,94	Ap.2 format din camera, open space, debara, baie, hol si balcon in suprafata de 2,0mp.
			3	U3	148891-C1-U3	36,0	3,92	13,16	Ap.3 format din camera, bucatarie, baie, hol.
			4	U4	148891-C1-U4	50,7	5,52	18,54	Ap.4 format din doua camere, bucatarie, debara, baie, hol si balcon in suprafata de 2,2mp.
		1	5	U5	148891-C1-U5	36,5	3,97	13,35	Ap.5 format din camera, bucatarie, baie, hol.
			6	U6	148891-C1-U6	51,2	5,57	18,72	Ap.6 format din doua camere, bucatarie, baie, hol si balcon in suprafata de 2,3mp.
			7	U7	148891-C1-U7	36,5	3,97	13,35	Ap.7 format din camera, bucatarie, baie, hol.
			8	U8	148891-C1-U8	50,8	5,53	18,58	Ap.8 format din doua camere, bucatarie, debara, baie, hol si balcon in suprafata de 2,2mp.
		2	9	U9	148891-C1-U9	36,5	3,97	13,35	Ap.9 format din camera, bucatarie, baie, hol.
			10	U10	148891-C1-U10	51,0	5,55	18,64	Ap.10 format din doua camere, bucatarie, baie, hol si balcon in suprafata de 2,3mp.
			11	U11	148891-C1-U11	36,5	3,97	13,35	Ap.11 format din camera, bucatarie, baie, hol.
			12	U12	148891-C1-U12	67,4	7,33	24,64	Ap.12 format din doua camere, open space, debara, doua bai, hol si balcon in suprafata de 2,2mp.
		3	13	U13	148891-C1-U13	36,5	3,98	13,35	Ap.13 format din camera, bucatarie, baie, hol.
			14	U14	148891-C1-U14	51,1	5,56	18,68	Ap.14 format din camera, open space, debara, baie, hol si balcon in suprafata de 2,3mp.
			15	U15	148891-C1-U15	36,5	3,97	13,35	Ap.15 format din camera, bucatarie, baie, hol.
			16	U16	148891-C1-U16	66,6	7,25	24,34	Ap.16 format din trei camere, bucatarie, debara, doua bai, hol si balcon in suprafata de 2,2mp.
		M	17	U17	148891-C1-U17	36,5	3,97	13,35	Ap.17 format din camera, bucatarie, baie, hol.
			18	U18	148891-C1-U18	50,6	5,51	18,50	Ap.18 format din doua camere, bucatarie, debara, baie, hol si balcon in suprafata de 2,3mp.
			19	U19	148891-C1-U19	49,3	5,37	18,03	Ap.19 format din doua camere, bucatarie, baie, hol si balcon in suprafata de 3,1mp.
			20	U20	148891-C1-U20	50,4	5,48	18,43	Ap.20 format din doua camere, bucatarie, debara, baie, hol si balcon in suprafata de 2,1mp.
			Total			918,9	100,00	336,00	
Descriere părți comune indivize			Subsol tehnic - 236,0mp: Parter - 44,3mp(hol, casa scarii, lift); Etaj 1 - 49,9mp(hol, uscatorie, balcon, casa scarii, lift); Etaj 2 - 34,0mp(hol, balcon, casa scarii, lift); Etaj 3 -34,0mp(hol, balcon, casa scarii, lift); Mansarda - 34,0mp(hol, balcon, casa scarii, lift); terenul construit si neconstruit.						
Intocmit, (semnătură, ștampilă) Mihai-Alexandru Hruza			Data 06.2025			Receptionat (semnătură, parafa) Chiricu Stefan			
Suprafata construita de parti comune pe tot imobilul se compune din : Subsol tehnic - 535,4mp; Parter - 115,8mp; Etaj 1 - 131,3mp; Etaj 2 - 91,2; Etaj 3 - 84,9mp; Mansarda - 80,7mp.									



306

Recapitulatie Ap. 1		
Nr.crt.	Denumire	Suprafata [mp]
1	Hol	7.2
2	Camera	16.9
3	Bucatarie	7.5
4	Baie	4.9
Suprafata utila		36.5
Suprafata totala		36.5
Suprafata construita		45.4

Recapitulatie Ap.2		
Nr.crt.	Denumire	Suprafata [mp]
1	Hol	4.8
2	Open space	27.3
3	Debara	0.7
4	Baie	5.5
5	Camera	13.5
Suprafata utila		51.8
6	Balcon	2.0
Suprafata totala		53.8
Suprafata construita		66.3

Recapitulatie Ap.3		
Nr.crt.	Denumire	Suprafata [mp]
1	Hol	7.2
2	Camera	16.4
3	Bucatarie	7.7
4	Baie	4.7
Suprafata utila		36.0
Suprafata totala		36.0
Suprafata construita		43.7

Recapitulatie Ap.4		
Nr.crt.	Denumire	Suprafata [mp]
1	Hol	6.9
2	Camera	12.5
3	Baie	5.0
4	Bucatarie	7.3
5	Debara	0.7
6	Camera	18.3
Suprafata utila		50.7
7	Balcon	2.2
Suprafata totala		52.9
Suprafata construita		66.1

Recapitulatie Spatii Comune		
Nr.crt.	Denumire	Suprafata [mp]
8	Hol	6.0
9	Hol	20.3
10	Hol	10.8
Suprafata utila		37.1
11	Casa scarii	5.9
12	Lift	1.3
Suprafata totala		44.3
Suprafata construita		56.6

RELEVU CU PROPUNEREA DE APARTAMENTARE - PARTER			
Scara 1:100			
Nr. cadastral	Suprafata terenului [mp]	Adresa imobilului	
148891-C1	336	Mun. Ploiesti, Strada Libertatii, nr.1G, Bl. 30G, Parter	
Cartea Funciara nr.		UAT	Municipiul Ploiesti judetul Prahova

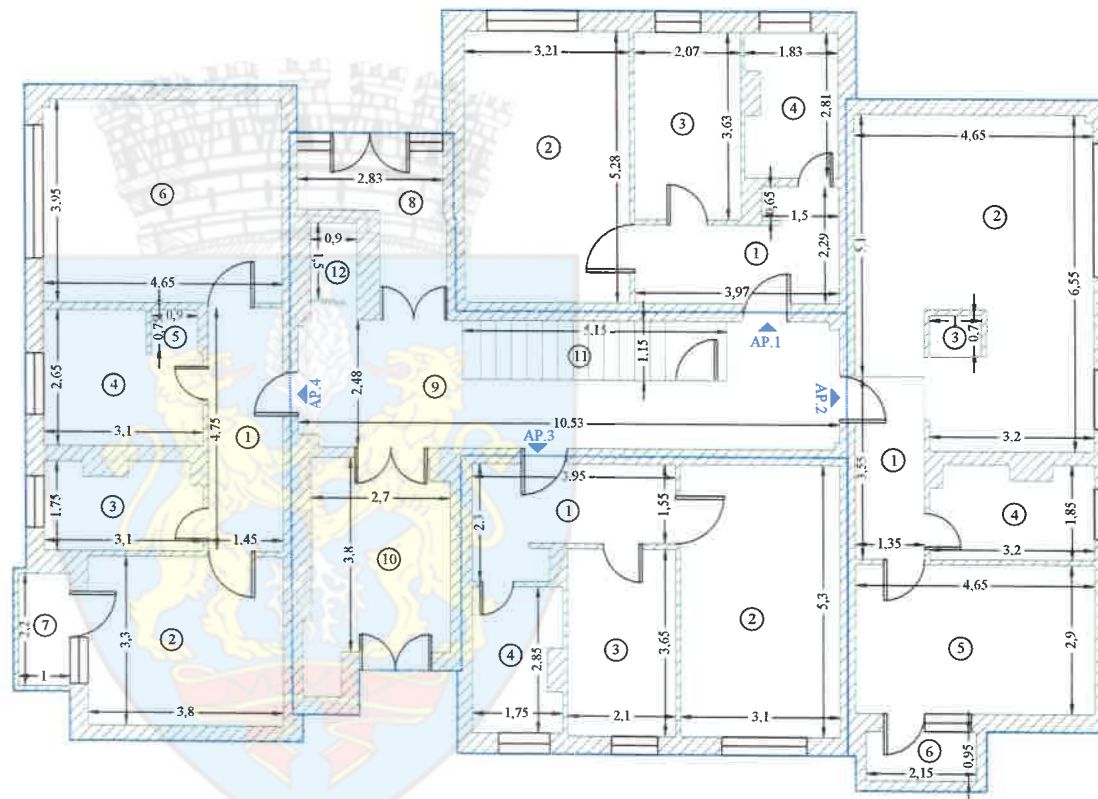

Suprafata construita Parter	278.1
Executant	Data: 06.2025
S.C. TOPO H.A.N.S. IMPEX S.R.L.	
Serie RO-B-J Nr. 1995	
Ing. Hruza Mihai-Alexandru Serie RO-MB-F Nr. 0422	
Receptionat	Data
Chiricu Stefan	



RELEVU APARTAMENT

Scara 1:100

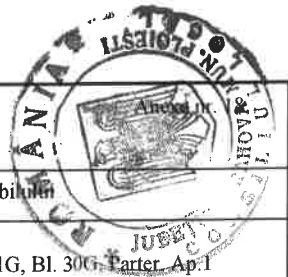

Nr. cadastral	Suprafata terenului [mp]	Adresa imobilului	
148891-C1-U1	13.35	Mun. Ploiesti, Strada Libertatii, nr.1G, Bl. 30G, Parter, Ap:1	
Cartea Funciara nr.		UAT	Municipiul Ploiesti judetul Prahova

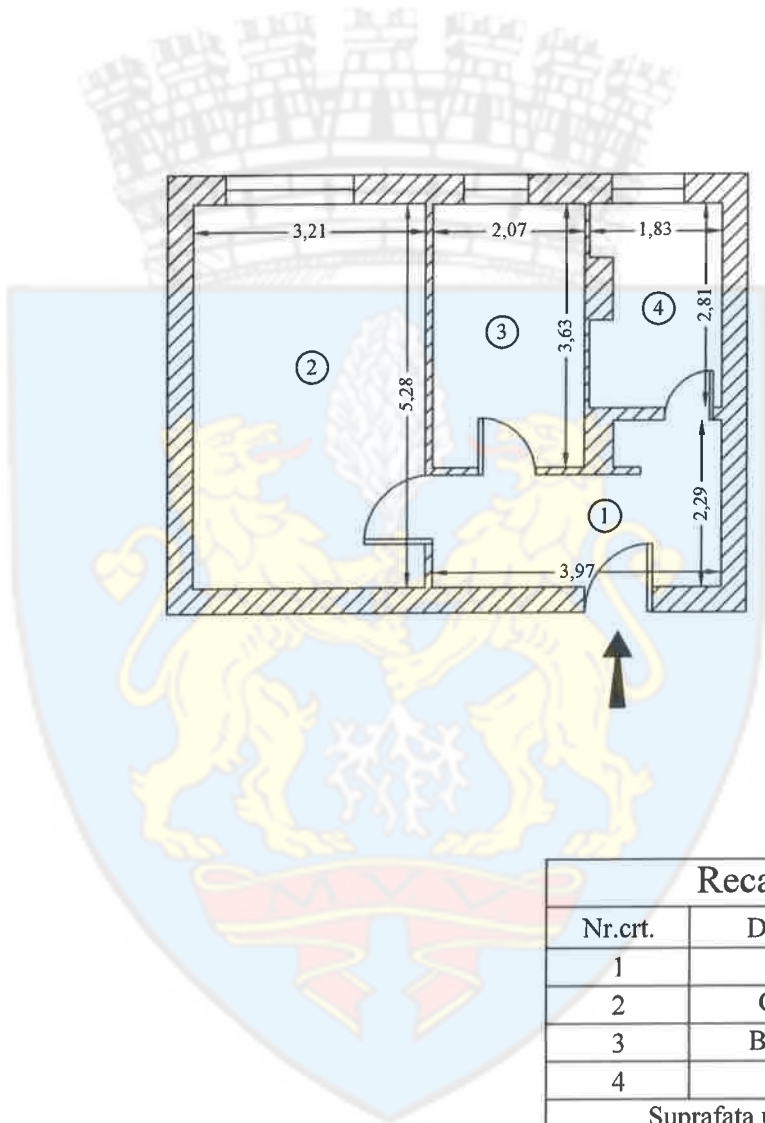

Recapitulatie Ap. 1

Nr.crt.	Denumire	Suprafata [mp]
1	Hol	7.2
2	Camera	16.9
3	Bucatarie	7.5
4	Baie	4.9
Suprafata utila		36.5
Suprafata totala		36.5
Suprafata construita		45.4
Executant		Data: 06.2025
S.C. TOPO H.A.N.S. IMPEX S.R.L.		
Serie RO-B-J Nr. 1995		
Ing. Hruza Mihai-Alexandru Serie RO-MB-F Nr. 0422		
Mihai-Alexandru Hruza		Digitally signed by Mihai-Alexandru Hruza Date: 2025-06-18 11:36:20+02:00
Receptionat		Data
Chiricu Stefan		Senzor digitalizat la birou, Valabil 10750

RELEVEU APARTAMENT

Scara 1:100

Anexa nr. 18

Nr. cadastral	Suprafata terenului [mp]	Adresa imobilului	
148891-C1-U2	18.94	Mun. Ploiesti, Strada Libertatii, nr.16, Et.30C, Parier, Ap.2	
Cartea Funciara nr.		UAT	Municipiul Ploiesti judetul Prahova

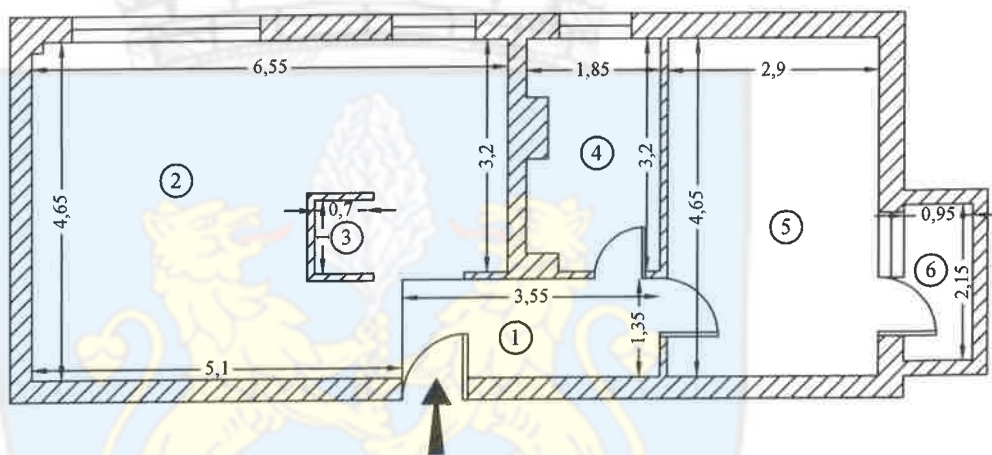

Recapitulatie Ap.2

Nr.crt.	Denumire	Suprafata [mp]
1	Hol	4.8
2	Open space	27.3
3	Debara	0.7
4	Baie	5.5
5	Camera	13.5
Suprafata utila		51.8
6	Balcon	2.0
Suprafata totala		53.8
Suprafata construita		66.3
Executant		Data: 06.2025
S.C. TOPO H.A.N.S. IMPEX S.R.L.		
Serie RO-B-J Nr. 1995		
Ing. Hruza Mihai-Alexandru Serie RO-MB-F Nr. 0422		
Mihai-Alexandru Hruza		Digitally signed by Mihai-Alexandru Hruza Date: 2025.06.18 11:38:20+02:00
Receptionat		Data
Chiricu Stefan		

RELEVU APARTAMENT

Scara 1:100

Anexa nr. 18

Nr. cadastral	Suprafata terenului [mp]	Adresa imobilului	
148891-C1-U3	13.16	Mun. Ploiesti, Strada Libertatii, nr.1G, Et. 30G, Parter, Ap.3	
Cartea Funciara nr.		UAT	Municipiul Ploiesti judetul Prahova

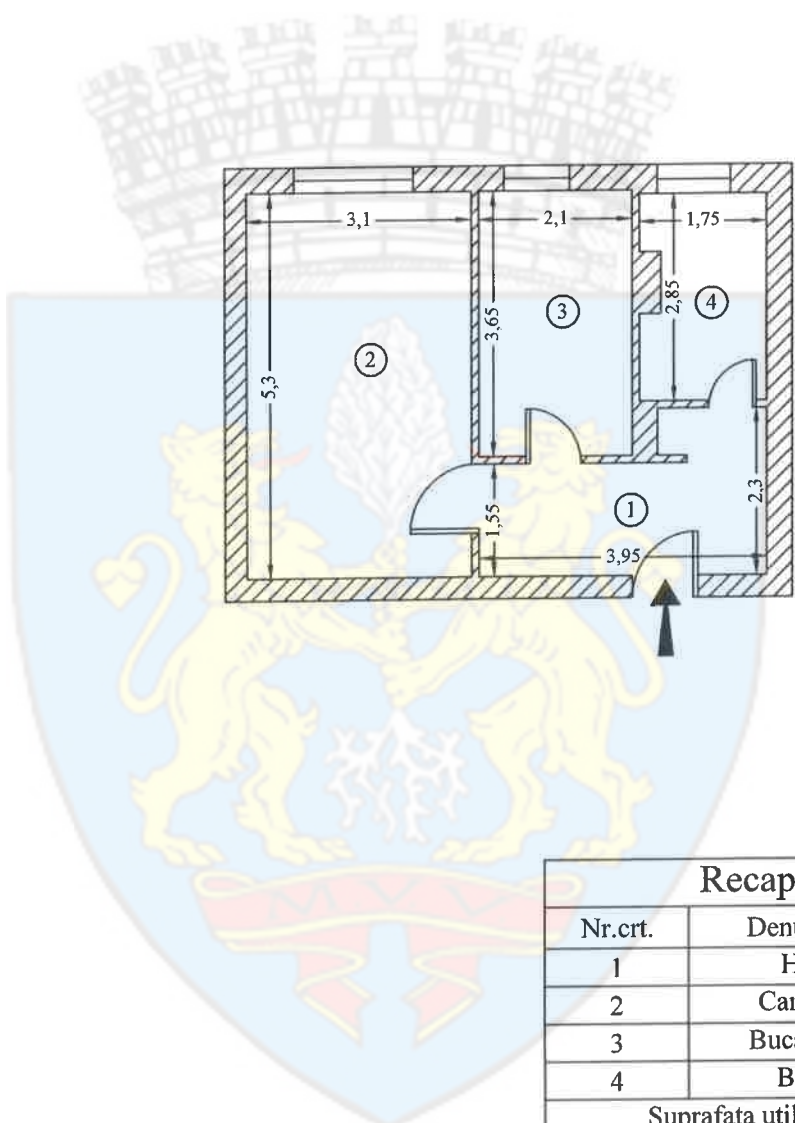

Recapitulatie Ap.3

Nr.crt.	Denumire	Suprafata [mp]
1	Hol	7.2
2	Camera	16.4
3	Bucatarie	7.7
4	Baie	4.7
Suprafata utila		36.0
Suprafata totala		36.0
Suprafata construita		43.7
Executant		Data: 06.2025
S.C. TOPO H.A.N.S. IMPEX S.R.L.		
Serie RO-B-J Nr. 1995		
Ing. Hruza Mihai-Alexandru Serie RO-MB-F Nr. 0422		
Mihal-Alexandru Hruza		Digitally signed by Mihai-Alexandru Hruza Date: 2025.06.18 11:38:20+02:00
Receptionat		Data
Chiricu Stefan		

RELEVU APARTAMENT

Scara 1:100



Nr. cadastral	Suprafata terenului [mp]	Adresa imobilului	
148891-C1-U4	18.54	Mun. Ploiesti, Strada Libertatii, nr.1G, Bl. 30G, Parter, Ap.4	
Cartea Funciara nr.		UAT	Municipiul Ploiesti judetul Prahova

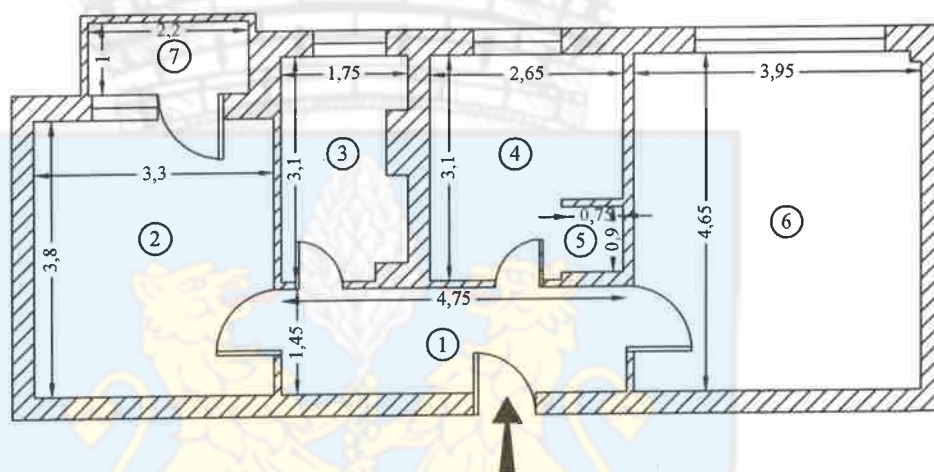

Recapitulatie Ap.4

Nr.crt.	Denumire	Suprafata [mp]
1	Hol	6.9
2	Camera	12.5
3	Baie	5.0
4	Bucatarie	7.3
5	Debara	0.7
6	Camera	18.3
Suprafata utila		50.7
7	Balcon	2.2
Suprafata totala		52.9
Suprafata construita		66.1
Executant		Data: 06.2025
S.C. TOPO H.A.N.S. IMPEX S.R.L.		
Serie RO-B-J Nr. 1995		
Ing. Hruza Mihai-Alexandru Serie RO-MB-F Nr. 0422		
Mihai-Alexandru Hruza		Digitally signed by Mihai-Alexandru Hruza Date: 2025.06.19 11:36:20+02:00
Receptionat		Data
Chirlicu Stefan		

RELEVU CU PROPUNEREA DE APARTAMENTARE - ETAJ 1

Scara 1:100

Nr. cadastral	Suprafata terenului [mp]	Adresa imobilului	
148891-C1	336	Mun. Ploiesti, Strada Libertatii, nr.1G, Bl. 30G, Etaj 1	
Cartea Funciara nr.		UAT	Municipiul Ploiesti judetul Prahova

Nr.crt.	Denumire	Suprafata [mp]
1	Hol	7.2
2	Camera	16.9
3	Bucatarie	7.5
4	Baie	4.9
Suprafata utila		36.5
Suprafata totala		36.5
Suprafata construita		45.3

Nr.crt.	Denumire	Suprafata [mp]
1	Hol	5.1
2	Camera	19.6
3	Bucatarie	8.4
4	Baie	5.1
5	Camera	13.0
Suprafata utila		51.2
6	Balcon	2.3
Suprafata totala		53.5
Suprafata construita		65.9

Nr.crt.	Denumire	Suprafata [mp]
1	Hol	7.2
2	Camera	17.0
3	Bucatarie	7.5
4	Baie	4.8
Suprafata utila		36.5
Suprafata totala		36.5
Suprafata construita		44.4

Nr.crt.	Denumire	Suprafata [mp]
1	Hol	7.0
2	Camera	12.5
3	Baie	5.0
4	Bucatarie	7.3
5	Debara	0.7
6	Camera	18.3
Suprafata utila		50.8
7	Balcon	2.2
Suprafata totala		53.0
Suprafata construita		65.9

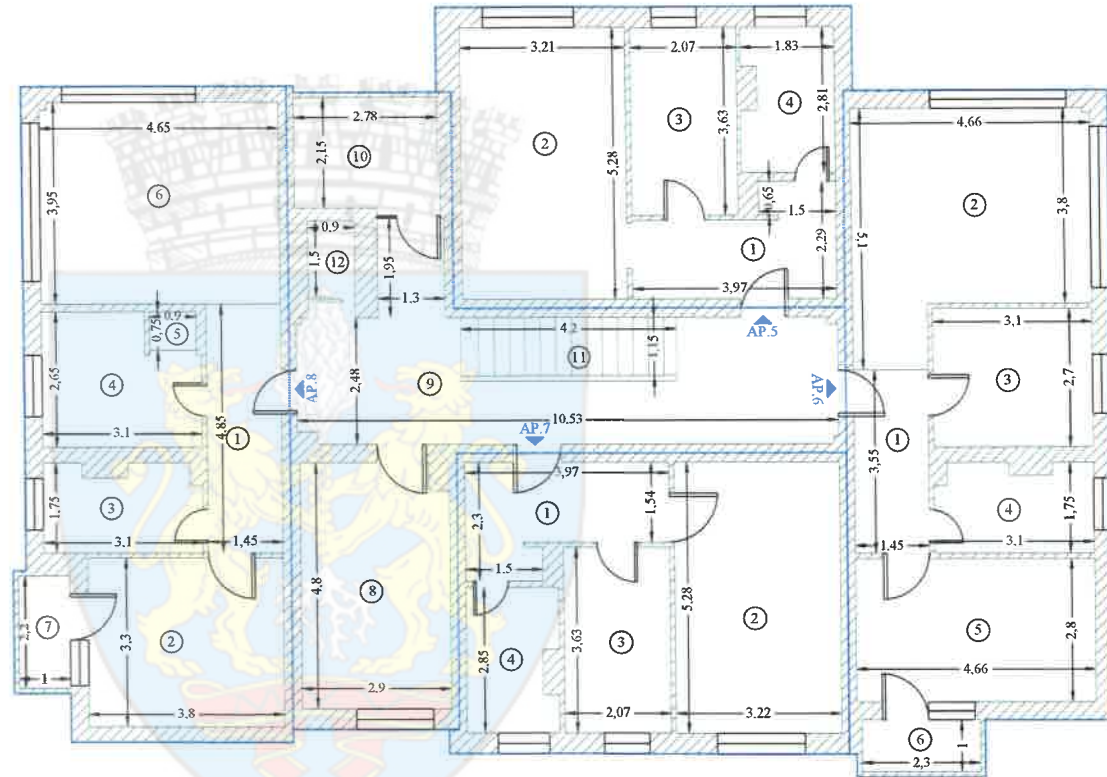

Nr.crt.	Denumire	Suprafata [mp]
8	Uscatorie	13.7
9	Hol	23.5
Suprafata utila		37.2
10	Balcon	6.2
11	Casa scarii	5.2
12	Lift	1.3
Suprafata totala		49.9
Suprafata construita		61.6

Suprafata construita Etaj 1	283.1
Executant	Data: 06.2025
S.C. TOPO H.A.N.S. IMPEX S.R.L.	
Serie RO-B-J Nr. 1995	
Ing. Hruza Mihai-Alexandru Serie RO-MB-F Nr. 0422	
Receptionat	Data
Chiricu Stefan	



RELEVU APARTAMENT
Scara 1:100



Nr. cadastral	Suprafata terenului [mp]	Adresa imobilului	
148891-C1-U5	13.35	Mun. Ploiesti, Strada Libertatii, nr.10, Bl. 30G, Etaj 1, Ap.5	
Cartea Funciara nr.		UAT	Municipiul Ploiesti judetul Prahova

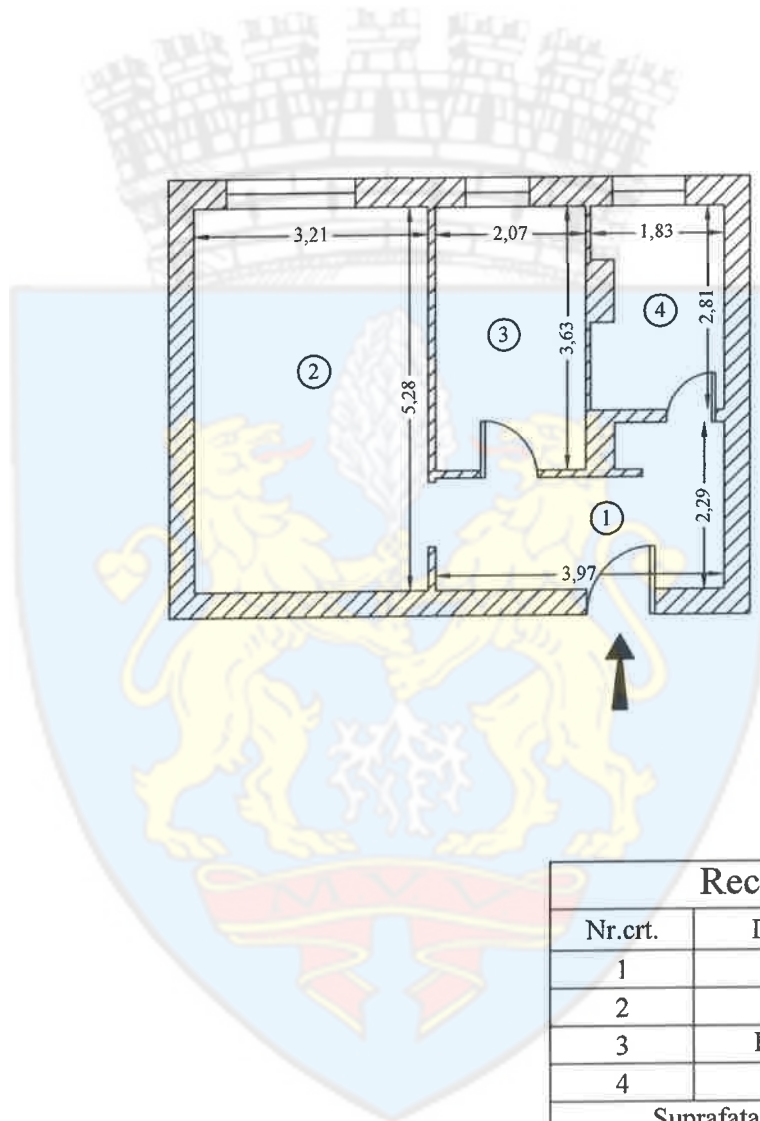

Recapitulatie Ap. 5

Nr.crt.	Denumire	Suprafata [mp]
1	Hol	7.2
2	Camera	16.9
3	Bucatarie	7.5
4	Baie	4.9
Suprafata utila		36.5
Suprafata totala		36.5
Suprafata construita		45.3
Executant		Data: 06.2025
S.C. TOPO H.A.N.S. IMPEX S.R.L.		
Serie RO-B-J Nr. 1995		
Ing. Hruza Mihai-Alexandru Serie RO-MB-F Nr. 0422		
Mihai-Alexandru Hruza		Digitally signed by Mihai-Alexandru Hruza Date: 2025-06-18 11:38:20+02:00
Receptionat		Data
Chiricu Stefan		

RELEVU APARTAMENT

Scara 1:100



Nr. cadastral	Suprafata terenului [mp]	Adresa imobilului	
148891-C1-U6	18.72	Mun. Ploiesti, Strada Libertatii, nr.1G, Bl. 30G, Etaj 1, Ap.6	
Cartea Funciara nr.		UAT	Municipiul Ploiesti judetul Prahova

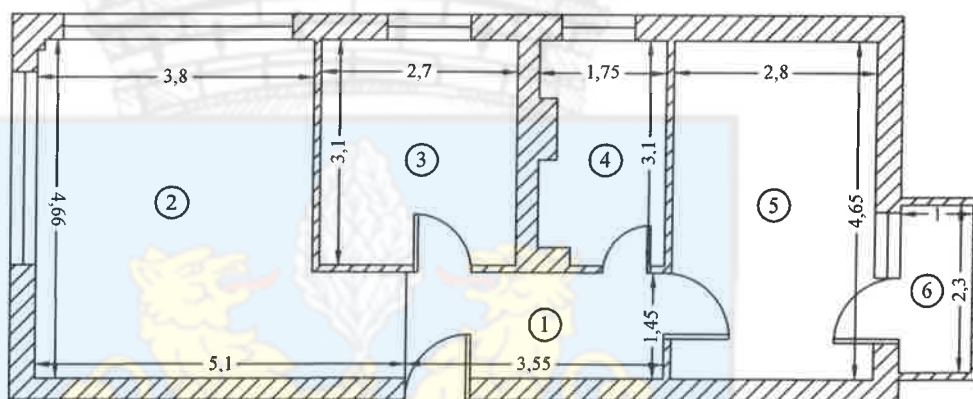

Recapitulatie Ap. 6

Nr.crt.	Denumire	Suprafata [mp]
1	Hol	5.1
2	Camera	19.6
3	Bucatarie	8.4
4	Baie	5.1
5	Camera	13.0
Suprafata utila		51.2
6	Balcon	2.3
Suprafata totala		53.5
Suprafata construita		65.9
Executant		Data: 06.2025
S.C. TOPO H.A.N.S. IMPEX S.R.L.		
Serie RO-B-J Nr. 1995		
Ing. Hruza Mihai-Alexandru Serie RO-MB-F Nr. 0422		
Mihai-Alexandru Hruza		Digitally signed by Mihai-Alexandru Hruza Date: 2025-09-18 11:36:20+02:00
Receptionat		Data
Chiricu Stefan		

RELEVU APARTAMENT

Scara 1:100

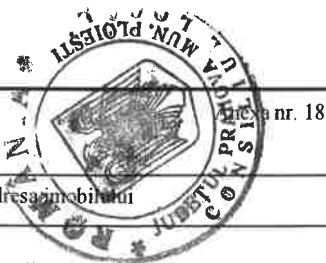

Nr. cadastral	Suprafata terenului [mp]	Adresa imobilului	
148891-C1-U7	13.35	Mun. Ploiesti, Strada Libertatii, nr.1G, Bl. 30G, Etaj 1, Ap.7	
Cartea Funciara nr.		UAT	Municipiul Ploiesti judetul Prahova

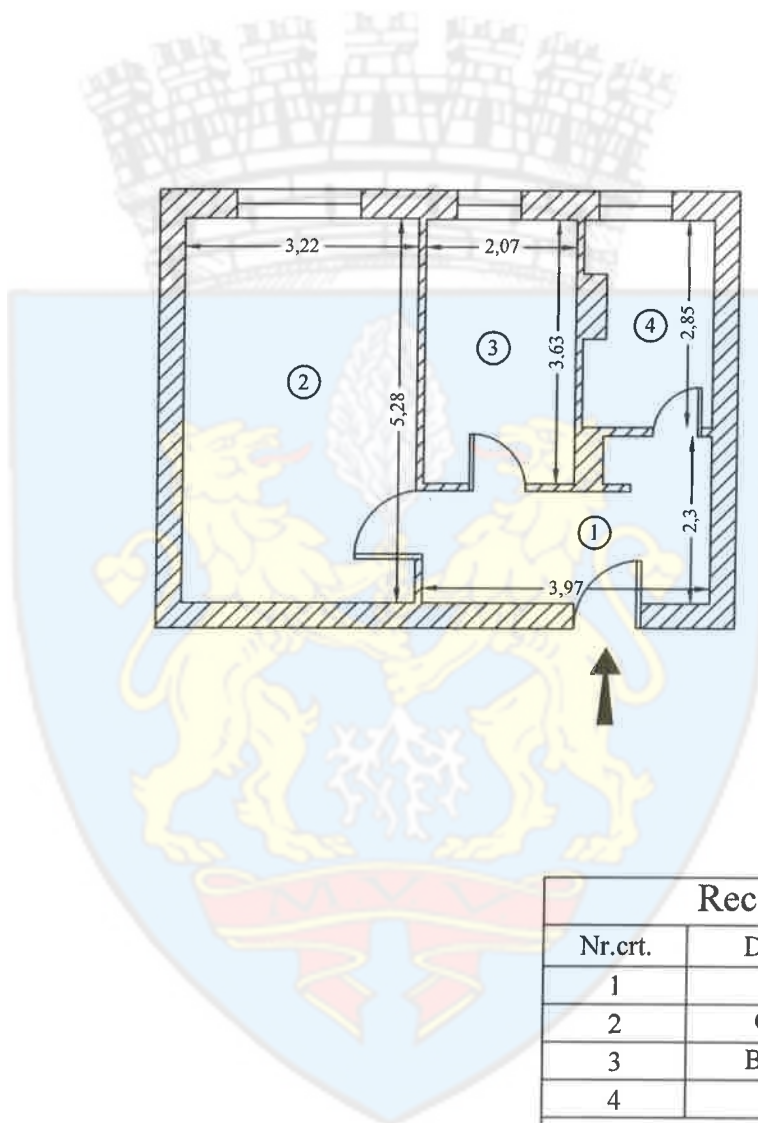

Recapitulatie Ap.7

Nr.crt.	Denumire	Suprafata [mp]
1	Hol	7.2
2	Camera	17.0
3	Bucatarie	7.5
4	Baie	4.8
Suprafata utila		36.5
Suprafata totala		36.5
Suprafata construita		44.4
Executant		Data: 06.2025
S.C. TOPO H.A.N.S. IMPEX S.R.L.		
Serie RO-B-J Nr. 1995		
Ing. Hruza Mihai-Alexandru Serie RO-MB-F Nr. 0422		
Mihai-Alexandru Hruza <small>Digitally signed by Mihai-Alexandru Hruza Date: 2025-06-16 11:38:20+02:00</small>		
Receptionat		Data

Chiricu Stefan

RELEVU APARTAMENT

Scara 1:100

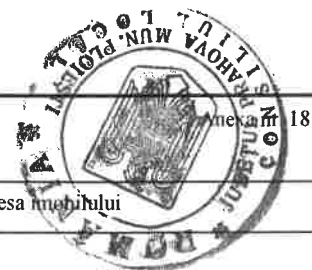

Nr. cadastral	Suprafata terenului [mp]	Adresa imobilului	
148891-C1-U8	18.58	Mun. Ploiesti, Strada Libertatii, nr.1G, Bl. 30G, Etaj 1, Ap.8	
Cartea Funciara nr.		UAT	Municipiul Ploiesti judetul Prahova

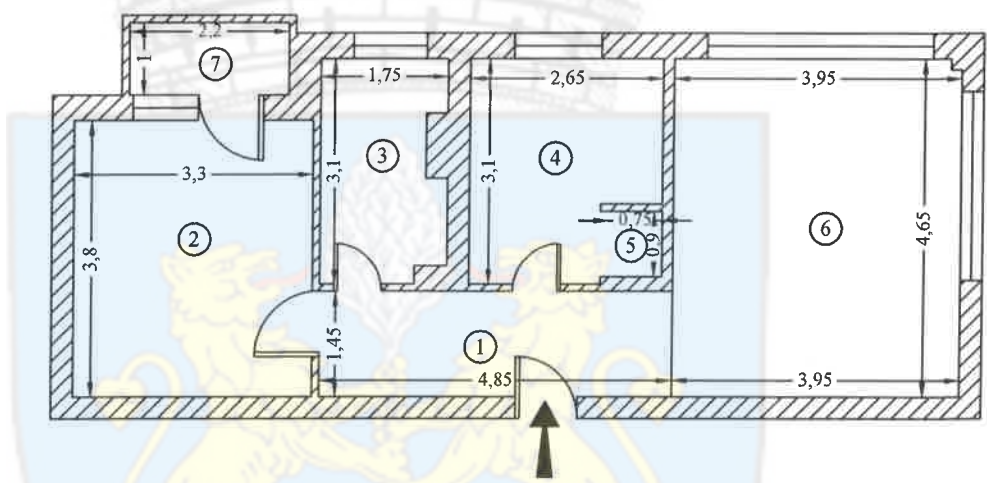

Recapitulatie Ap.8

Nr.crt.	Denumire	Suprafata [mp]
1	Hol	7.0
2	Camera	12.5
3	Baie	5.0
4	Bucatarie	7.3
5	Debara	0.7
6	Camera	18.3
Suprafata utila		50.8
7	Balcon	2.2
Suprafata totala		53.0
Suprafata construita		65.9
Executant		Data: 06.2025
S.C. TOPO H.A.N.S. IMPEX S.R.L.		
Serie RO-B-J Nr. 1995		
Ing. Hruza Mihai-Alexandru Serie RO-MB-F Nr. 0422		
Mihai-Alexandru Hruza		Digitally signed by Mihai-Alexandru Hruza Date: 2025-06-18 11:38:20+02:00
Receptionat		Data
Chiricu Stefan		

Recapitulatie Ap. 9		
Nr.crt.	Denumire	Suprafata [mp]
1	Hol	7.2
2	Camera	16.9
3	Bucatarie	7.5
4	Baie	4.9
Suprafata utila		36.5
Suprafata totala		36.5
Suprafata construita		45.7

Recapitulatie Ap. 10		
Nr.crt.	Denumire	Suprafata [mp]
1	Hol	5.1
2	Camera	19.5
3	Bucatarie	8.4
4	Baie	5.0
5	Camera	13.0
Suprafata utila		51.0
6	Balcon	2.3
Suprafata totala		53.3
Suprafata construita		65.9

Recapitulatie Ap. 11		
Nr.crt.	Denumire	Suprafata [mp]
1	Hol	7.2
2	Camera	16.9
3	Bucatarie	7.5
4	Baie	4.9
Suprafata utila		36.5
Suprafata totala		36.5
Suprafata construita		44.1

Recapitulatie Ap. 12		
Nr.crt.	Denumire	Suprafata [mp]
1	Hol	6.7
2	Baie	2.3
3	Camera	10.5
4	Camera	12.9
5	Baie	5.2
6	Open space	29.0
7	Debara	0.8
Suprafata utila		67.4
8	Balcon	2.2
Suprafata totala		69.6
Suprafata construita		86.0

Recapitulatie Spatii Comune		
Nr.crt.	Denumire	Suprafata [mp]
9	Hol	23.5
Suprafata utila		23.5
10	Balcon	4.0
11	Casa scarii	5.2
12	Lift	1.3
Suprafata totala		34.0
Suprafata construita		41.1

RELEVU CU PROPUNEREA DE APARTAMENTARE - ETAJ 2		
Scara 1:100		
Nr. cadastral	Suprafata terenului [mp]	Adresa imobilului
148891-C1	336	Mun. Ploiesti, Strada Libertatii, nr.1G, Bl. 30G, Etaj 2
Cartea Funciara nr.		UAT Municipiul Ploiesti judetul Prahova

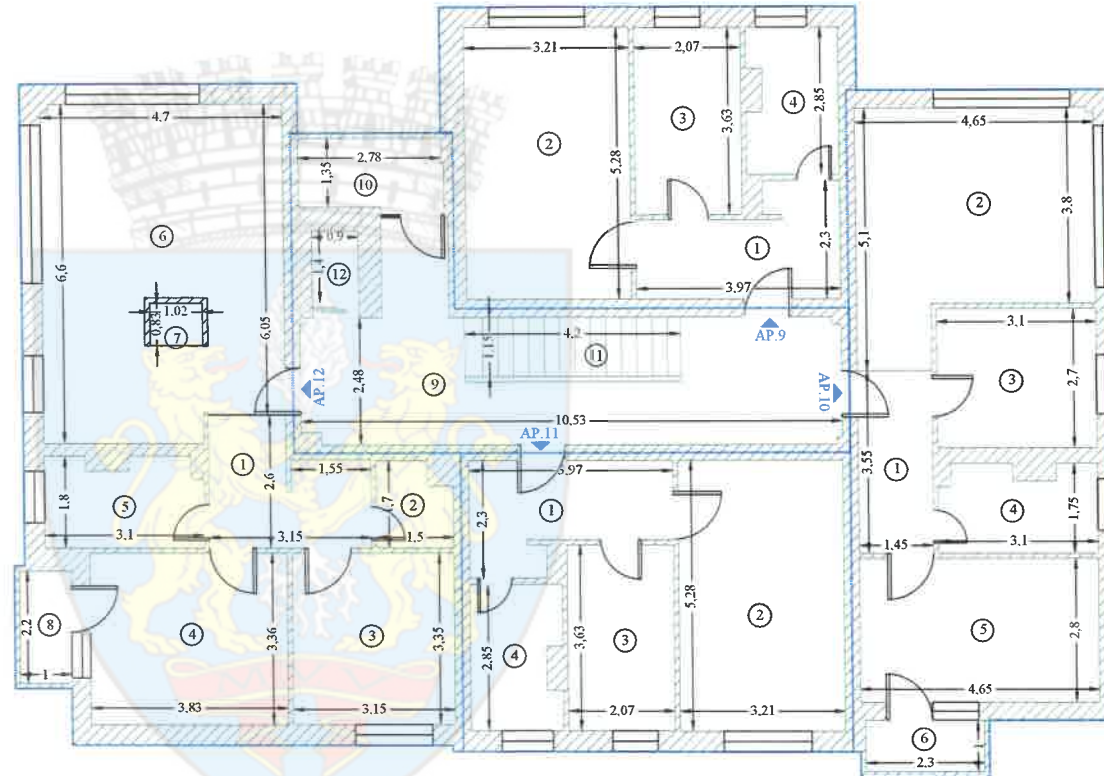

Suprafata construita Etaj 2	282.8
Executant	Data: 06.2025
S.C. TOPO H.A.N.S. IMPEX S.R.L.	
Serie RO-B-I Nr. 1995	
Ing. Hruza Mihai-Alexandru Serie RO-MB-F Nr. 0422	
Receptionat	Data
Chiricu Stefan	



RELEVU APARTAMENT

Scara 1:100



Nr. cadastral	Suprafata terenului [mp]	Adresa imobilului	
148891-C1-U9	13.35	Mun. Ploiesti, Strada Libertatii, nr.1G, Bl. 30G, Et. 9, Ap. 9	
Cartea Funciara nr.		UAT	Municipiul Ploiesti judetul Prahova

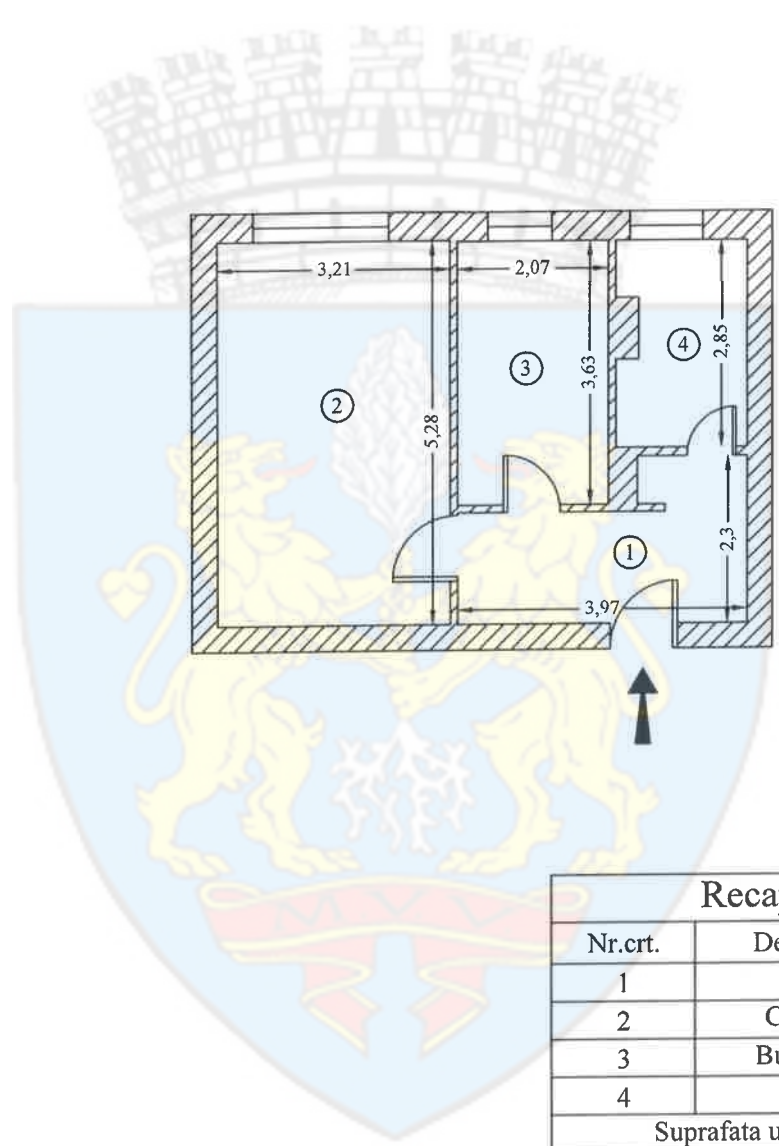

Recapitulatie Ap. 9

Nr.crt.	Denumire	Suprafata [mp]
1	Hol	7.2
2	Camera	16.9
3	Bucatarie	7.5
4	Baie	4.9
Suprafata utila		36.5
Suprafata totala		36.5
Suprafata construita		45.7
Executant		Data: 06.2025
S.C. TOPO H.A.N.S. IMPEX S.R.L.		
Serie RO-B-J Nr. 1995		
Ing. Hruza Mihai-Alexandru Serie RO-MB-F Nr. 0422		
Mihai-Alexandru Hruza <small>Digitally signed by Mihai-Alexandru Hruza Date: 2025-06-18 11:38:20+02:00</small>		
Receptionat		Data
Chiricu Stefan <small>Semnat digital de Chiricu Stefan Data: 2025-06-18 11:11:15 +02:00</small>		

RELEVU APARTAMENT

Anexa nr. 18

Scara 1:100

Nr. cadastral	Suprafata terenului [mp]	Adresa imobilului	
148891-C1-U10	18.64	Mun. Ploiesti, Strada Libertatii, nr.1G, Bl. 30G, Etaj 2, Ap.10	
Cartea Funciara nr.		UAT	Municipiul Ploiesti judetul Prahova

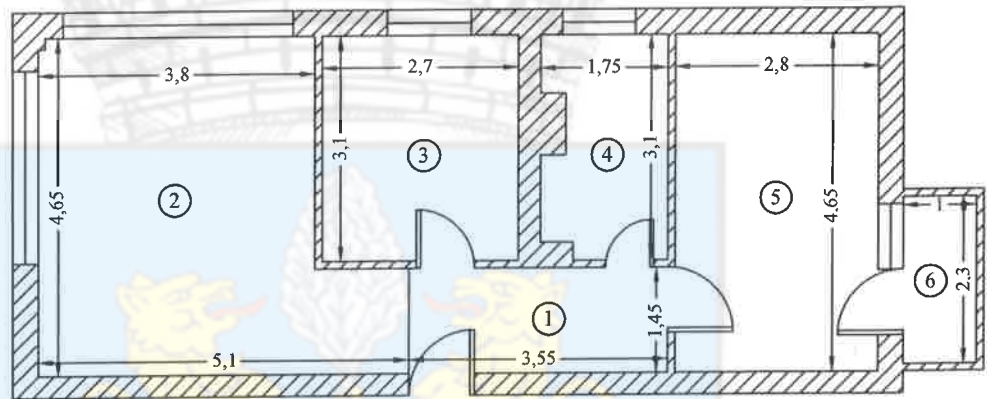

Recapitulatie Ap. 10

Nr.crt.	Denumire	Suprafata [mp]
1	Hol	5.1
2	Camera	19.5
3	Bucatarie	8.4
4	Baie	5.0
5	Camera	13.0
Suprafata utila		51.0
6	Balcon	2.3
Suprafata totala		53.3
Suprafata construita		65.9
Executant		Data: 06.2025
S.C. TOPO H.A.N.S. IMPEX S.R.L.		
Serie RO-B-J Nr. 1995		
Ing. Hruza Mihai-Alexandru Serie RO-MB-F Nr. 0422		
Mihai-Alexandru Hruza		Digitally signed by Mihai-Alexandru Hruza Date: 2025-06-18 11:38:20+02:00
Receptionat		Data
Chiricu Stefan		

RELEVU APARTAMENT

Scara 1:100

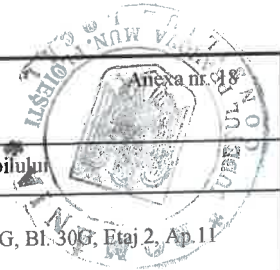

Nr. cadastral	Suprafata terenului [mp]	Adresa imobilului	
148891-C1-U11	13.35	Mun. Ploiesti, Strada Libertatii, nr.1G, Bl.30G, Etaj 2, Ap.11	
Cartea Funciara nr.		UAT	Municipiul Ploiesti judetul Prahova

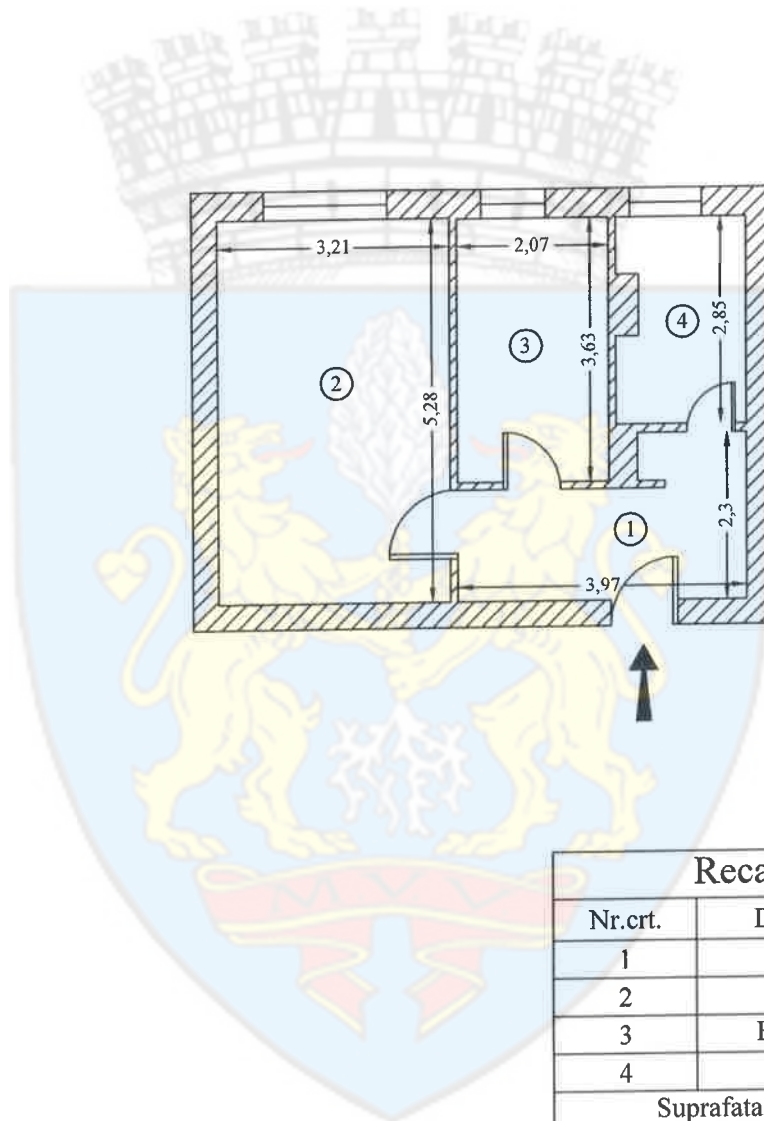

Recapitulatie Ap. 11

Nr.crt.	Denumire	Suprafata [mp]
1	Hol	7.2
2	Camera	16.9
3	Bucatarie	7.5
4	Baie	4.9
Suprafata utila		36.5
Suprafata totala		36.5
Suprafata construita		44.1
Executant		Data: 06.2025
S.C. TOPO H.A.N.S. IMPEX S.R.L.		
Serie RO-B-J Nr. 1995		
Ing. Hruza Mihai-Alexandru Serie RO-MB-F Nr. 0422		
Mihai-Alexandru Hruza		Digitally signed by Mihai-Alexandru Hruza Date: 2025.06.18 11:38:20+02:00
Receptionat		Data
Chiricu Stefan		

RELEVU APARTAMENT

Scara 1:100



Nr. cadastral	Suprafata terenului [mp]	Adresa imobilului	
148891-C1-U12	24.64	Mun. Ploiesti, Strada Libertatii, nr.1G, Bl. 30G, Etaj 2, Ap.12	
Cartea Funciara nr.		UAT	Municipiul Ploiesti judetul Prahova

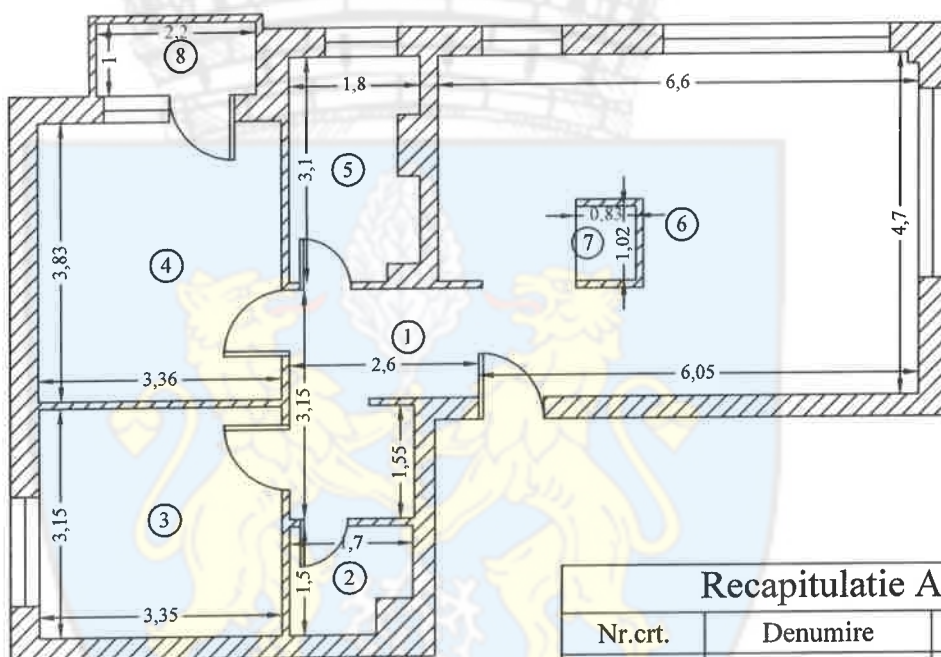

Recapitulatie Ap. 12

Nr.crt.	Denumire	Suprafata [mp]
1	Hol	6.7
2	Baie	2.3
3	Camera	10.5
4	Camera	12.9
5	Baie	5.2
6	Open space	29.0
7	Debara	0.8
Suprafata utila		67.4
8	Balcon	2.2
Suprafata totala		69.6
Suprafata construita		86.0
Executant		Data: 06.2025
S.C. TOPO H.A.N.S. IMPEX S.R.L.		
Serie RO-B-J Nr. 1995		
Ing. Hruza Mihai-Alexandru Serie RO-MB-F Nr. 0422		
Mihai-Alexandru Hruza		Digitally signed by Mihai-Alexandru Hruza Date: 2025-06-18 11:38:20+02:00
Receptionat		Data
Chiricu Stefan		Semnal digital de Chiricu Stefan Data: 2025-06-18 11:14:20 +02:00

Recapitulatie Ap. 13		
Nr.crt.	Denumire	Suprafata [mp]
1	Hol	7.2
2	Camera	16.9
3	Bucatarie	7.5
4	Baie	4.9
Suprafata utila		36.5
Suprafata totala		36.5
Suprafata construita		45.5

Recapitulatie Ap. 14		
Nr.crt.	Denumire	Suprafata [mp]
1	Hol	5.1
2	Open space	27.3
3	Debara	0.7
4	Baie	5.0
5	Camera	13.0
Suprafata utila		51.1
6	Balcon	2.3
Suprafata totala		53.4
Suprafata construita		65.9

Recapitulatie Ap. 15		
Nr.crt.	Denumire	Suprafata [mp]
1	Hol	7.2
2	Camera	16.9
3	Bucatarie	7.5
4	Baie	4.9
Suprafata utila		36.5
Suprafata totala		36.5
Suprafata construita		44.3

Recapitulatie Ap. 16		
Nr.crt.	Denumire	Suprafata [mp]
1	Hol	9.7
2	Baie	2.3
3	Camera	10.5
4	Camera	12.7
5	Baie	5.2
6	Bucatarie	7.2
7	Debara	0.7
8	Camera	18.3
Suprafata utila		66.6
9	Balcon	2.2
Suprafata totala		68.8
Suprafata construita		86.2

Recapitulatie Spatii Comune		
Nr.crt.	Denumire	Suprafata [mp]
10	Hol	23.5
Suprafata utila		23.5
11	Balcon	4.0
12	Casa scarii	5.2
13	Lift	1.3
Suprafata totala		34.0
Suprafata construita		41.8

RELEVU CU PROPUNEREA DE APARTAMENTARE - ETAJ 3			
Scara 1:100			
Nr. cadastral	Suprafata terenului [mp]	Adresa imobilului	
148891-C1	336	Mun. Ploiesti, Strada Libertatii, nr.1G, Bl. 30G, Etaj 3	
Cartea Funciara nr.	UAT	Municipiul Ploiesti judetul Prahova	

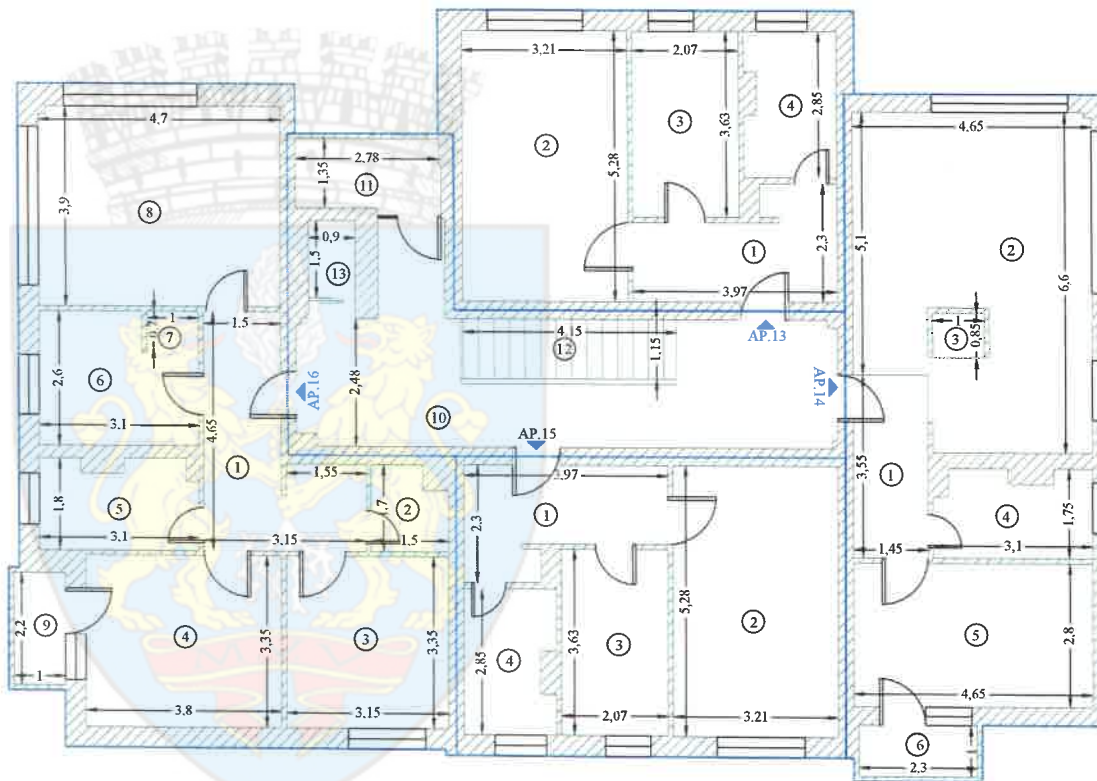

Suprafata construita Etaj 3	283.7
Executant	Data: 06.2025
S.C. TOPO H.A.N.S. IMPEX S.R.L.	
Serie RO-B-1 Nr. 1995	
Ing. Hruza Mihai-Alexandru Serie RO-MB-F Nr. 0422	
Receptionat	Data
Chiricu Stefan	





RELEVU APARTAMENT

Scara 1:100

Nr. cadastral	Suprafata terenului [mp]	Adresa imobilului	
148891-C1-U13	13.35	Mun. Ploiesti, Strada Libertatii, nr. 1G, Bl. 30G, Etaj 3, Ap.13	
Cartea Funciara nr.		UAT	Municipiul Ploiesti judetul Prahova

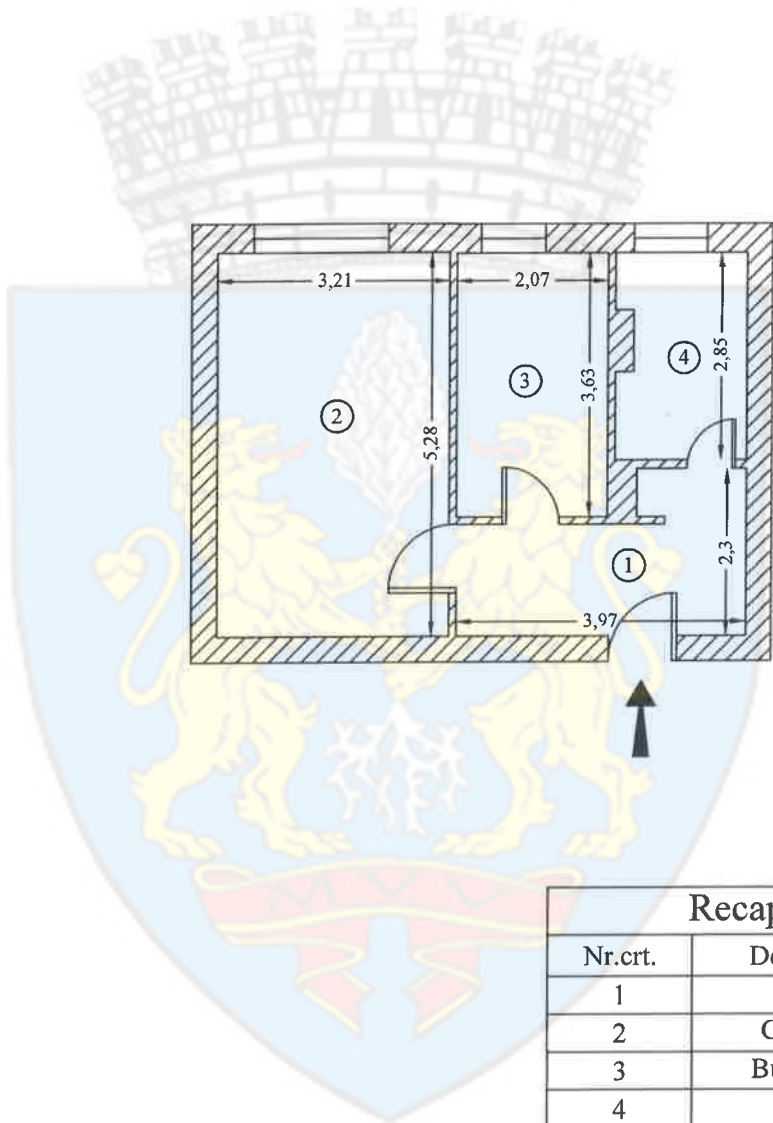

Recapitulatie Ap. 13

Nr.crt.	Denumire	Suprafata [mp]
1	Hol	7.2
2	Camera	16.9
3	Bucatarie	7.5
4	Baie	4.9
Suprafata utila		36.5
Suprafata totala		36.5
Suprafata construita		45.5
Executant		Data: 06.2025
S.C. TOPO H.A.N.S. IMPEX S.R.L.		
Serie RO-B-J Nr. 1995		
Ing. Hruza Mihai-Alexandru Serie RO-MB-F Nr. 0422		
Mihai-Alexandru Hruza		Digitally signed by Mihai-Alexandru Hruza Date: 2025-06-18 11:38:20+02:00
Receptionat		Data
Chircu Stefan		

RELEVU APARTAMENT

Scara 1:100



Nr. cadastral	Suprafata terenului [mp]	Adresa imobilului	
148891-C1-U14	18.68	Mun. Ploiesti, Strada Libertatii, nr.1G, Bl. 30G, Etaj 3, Ap.14	
Cartea Funciara nr.		UAT	Municipiul Ploiesti judetul Prahova

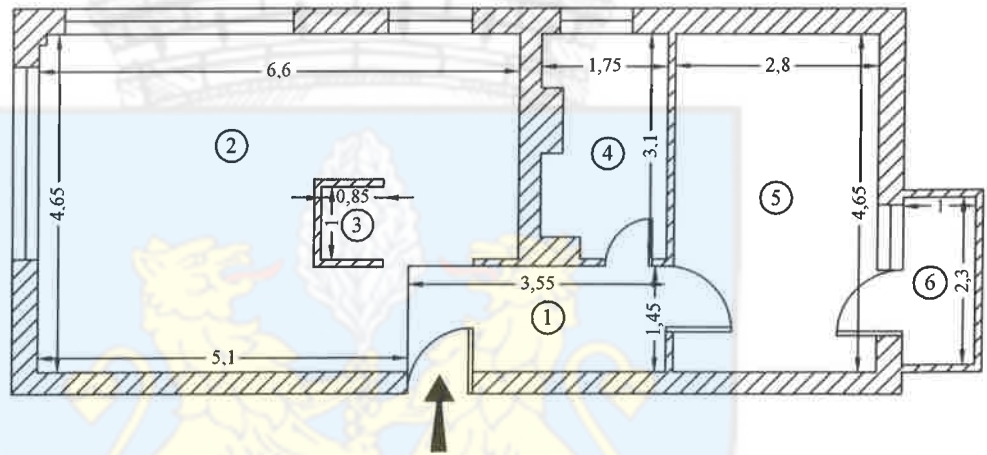

Recapitulatie Ap. 14

Nr.crt.	Denumire	Suprafata [mp]
1	Hol	5.1
2	Open space	27.3
3	Debara	0.7
4	Baie	5.0
5	Camera	13.0
Suprafata utila		51.1
6	Balcon	2.3
Suprafata totala		53.4
Suprafata construita		65.9
Executant		Data: 06.2025
S.C. TOPO H.A.N.S. IMPEX S.R.L.		
Serie RO-B-J Nr. 1995		
Ing. Hruza Mihai-Alexandru Serie RO-MB-F Nr. 0422		
Mihai-Alexandru Hruza		Digitally signed by Mihai-Alexandru Hruza Date: 2025-06-18 11:38:20+02:00
Receptionat		Data
Chiricu Stefan		

RELEVU APARTAMENT
Scara 1:100



Nr. cadastral	Suprafata terenului [mp]	Adresa imobilului	
148891-C1-U15	13.35	Mun. Ploiesti, Strada Libertatii, nr.1G, Bl. 30G, Etaj 3, Ap.15	
Cartea Funciara nr.		UAT	Municipiul Ploiesti judetul Prahova

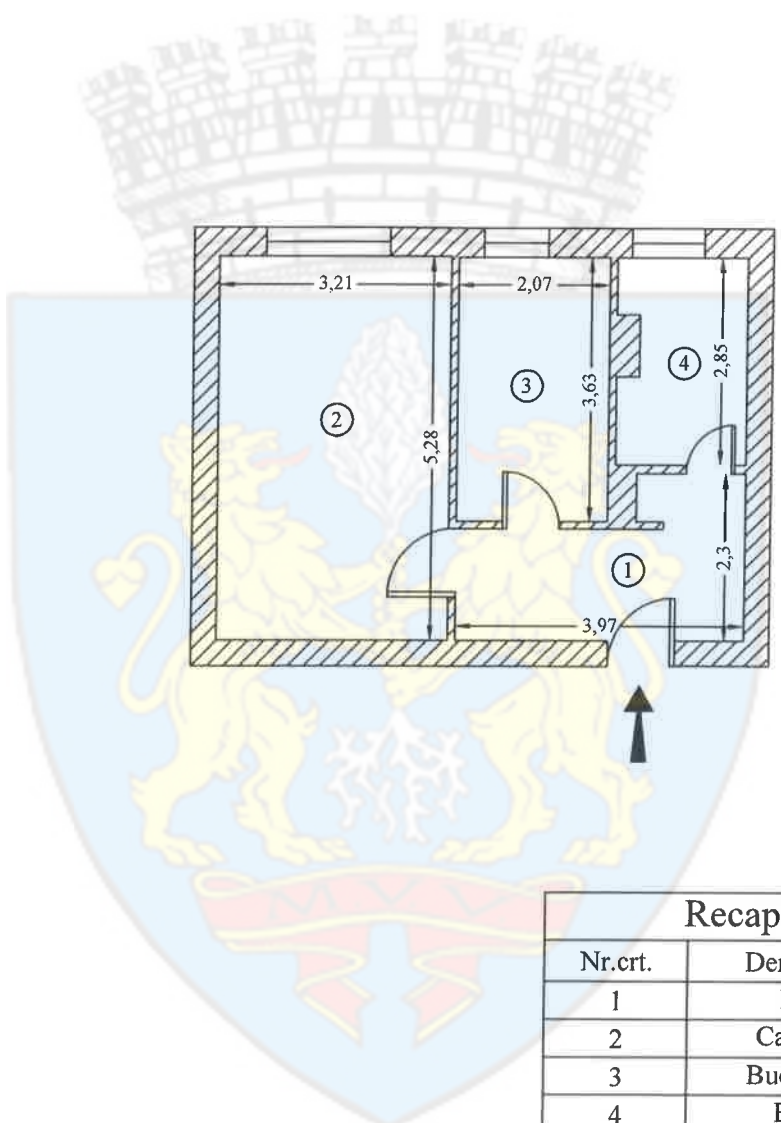

Recapitulatie Ap. 15

Nr.crt.	Denumire	Suprafata [mp]
1	Hol	7.2
2	Camera	16.9
3	Bucatarie	7.5
4	Baie	4.9
Suprafata utila		36.5
Suprafata totala		36.5
Suprafata construita		44.3
Executant		Data: 06.2025
S.C. TOPO H.A.N.S. IMPEX S.R.L.		
Serie RO-B-J Nr. 1995		
Ing. Hruza Mihai-Alexandru Serie RO-MB-F Nr. 0422		
Mihai-Alexandru Hruza		Digitally signed by Mihai-Alexandru Hruza Date: 2025-06-16 11:38:20+02:00
Receptionat		Data
Chiricu Stefan		

RELEVU APARTAMENT

Scara 1:100

Anexa nr. 18

Nr. cadastral	Suprafata terenului [mp]	Adresa imobilului	
148891-C1-U16	24.34	Mun. Ploiesti, Strada Libertatii, nr.1G, Bl. 30G, Etaj 3, Ap.16	
Cartea Funciara nr.		UAT	Municipiul Ploiesti judetul Prahova

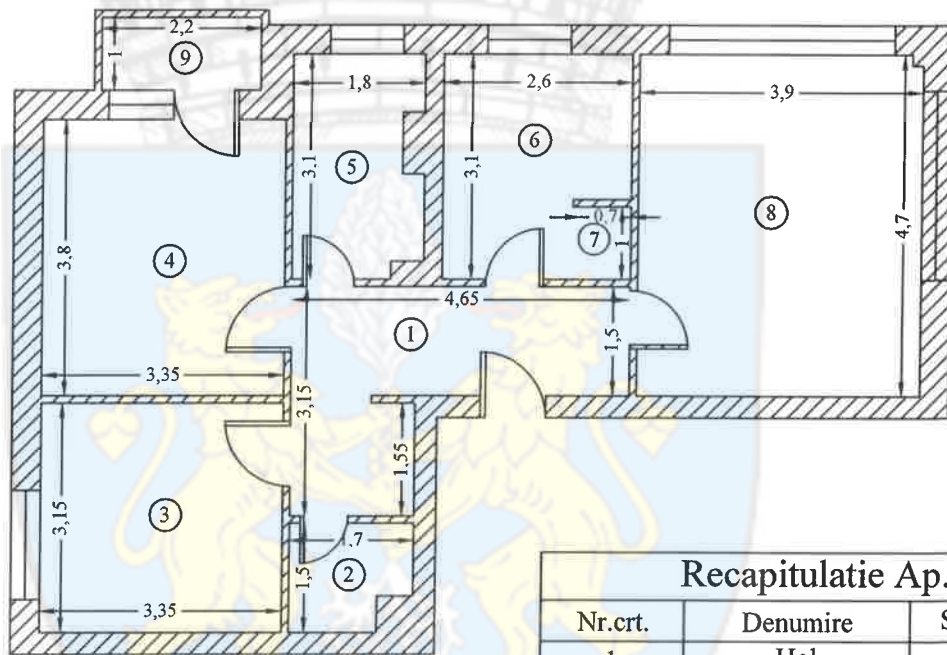

Recapitulatie Ap. 16

Nr.crt.	Denumire	Suprafata [mp]
1	Hol	9.7
2	Baie	2.3
3	Camera	10.5
4	Camera	12.7
5	Baie	5.2
6	Bucatarie	7.2
7	Debara	0.7
8	Camera	18.3
Suprafata utila		66.6
9	Balcon	2.2
Suprafata totala		68.8
Suprafata construita		86.2
Executant		Data: 06.2025
S.C. TOPO H.A.N.S. IMPEX S.R.L.		
Serie RO-B-J Nr. 1995		
Ing. Hruza Mihai-Alexandru Serie RO-MB-F Nr. 0422		
Mihai-Alexandru Hruza		Digitally signed by Mihai-Alexandru Hruza Date: 2025-06-18 11:38:20+02:00
Receptionat		Data
Chiricu Stefan		

Recapitulatie Ap. 17		
Nr.crt.	Denumire	Suprafata [mp]
1	Hol	7.1
2	Camera	16.9
3	Bucatarie	7.5
4	Baie	5.0
Suprafata utila		36.5
Suprafata totala		36.5
Suprafata construita		45.5

Recapitulatie Ap. 18		
Nr.crt.	Denumire	Suprafata [mp]
1	Hol	6.9
2	Camera	17.6
3	Bucatarie	7.4
4	Debara	0.7
5	Baie	5.0
6	Camera	13.0
Suprafata utila		50.6
7	Balcon	2.3
Suprafata totala		52.9
Suprafata construita		65.9

Recapitulatie Ap. 19		
Nr.crt.	Denumire	Suprafata [mp]
1	Hol	7.1
2	Camera	16.1
3	Bucatarie	7.6
4	Baie	4.9
5	Camera	13.6
Suprafata utila		49.3
6	Balcon	3.1
Suprafata totala		52.4
Suprafata construita		62.7

Recapitulatie Ap. 20		
Nr.crt.	Denumire	Suprafata [mp]
1	Hol	6.7
2	Camera	12.3
3	Baie	4.7
4	Bucatarie	7.7
5	Debara	0.7
6	Camera	18.3
Suprafata utila		50.4
7	Balcon	2.1
Suprafata totala		52.5
Suprafata construita		66.0

Recapitulatie Spatii Comune		
Nr.crt.	Denumire	Suprafata [mp]
8	Hol	23.5
Suprafata utila		23.5
9	Balcon	4.0
10	Casa scarii	5.2
11	Lift	1.3
Suprafata totala		34.0
Suprafata construita		41.6

RELEVU CU PROPUNEREA DE APARTAMENTARE - MANSARDA		
Scara 1:100		
Nr. cadastral	Suprafata terenului [mp]	Adresa imobilului
148891-C1	336	Mun. Ploiesti, Strada Libertatii, nr.1G, Bl. 30G, Mansarda
Cartea Funciara nr.	UAT	Municipiul Ploiesti judetul Prahova

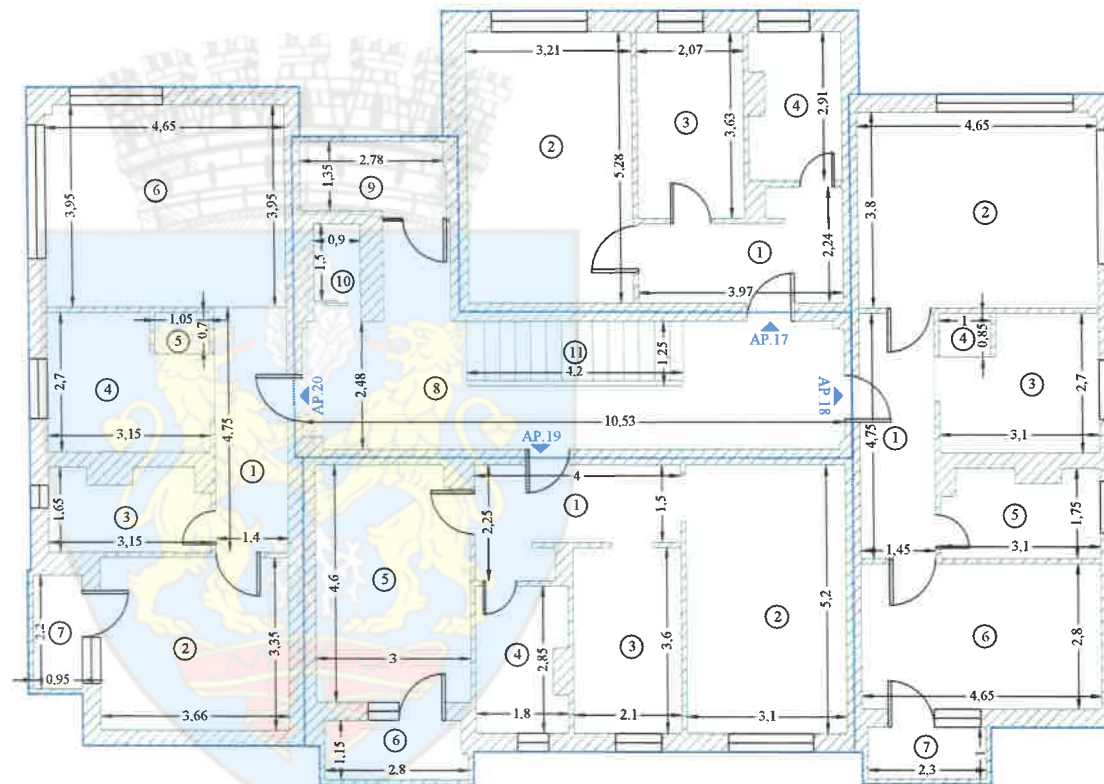

Suprafata construita Mansarda	281.7
Executant	Data: 06.2025
S.C. TOPO H.A.N.S. IMPEX S.R.L.	
Serie RO-B-J Nr. 1995	
Ing. Hruza Mihai-Alexandru Serie RO-MB-F Nr. 0422	
Receptionat	Data
Chiricu Stefan	Semnat digital de Chiricu Stefan ID Nr. 30298619 131755-4890*



RELEVU APARTAMENT

Scara 1:100



Nr. cadastral	Suprafata terenului [mp]	Adresa imobilului	
148891-C1-U17	13.35	Mun. Ploiesti, Strada Libertatii, nr. 1G, Bl. 30G, Mansarda, Ap.17	
Cartea Funciara nr.		UAT	Municipiul Ploiesti judetul Prahova

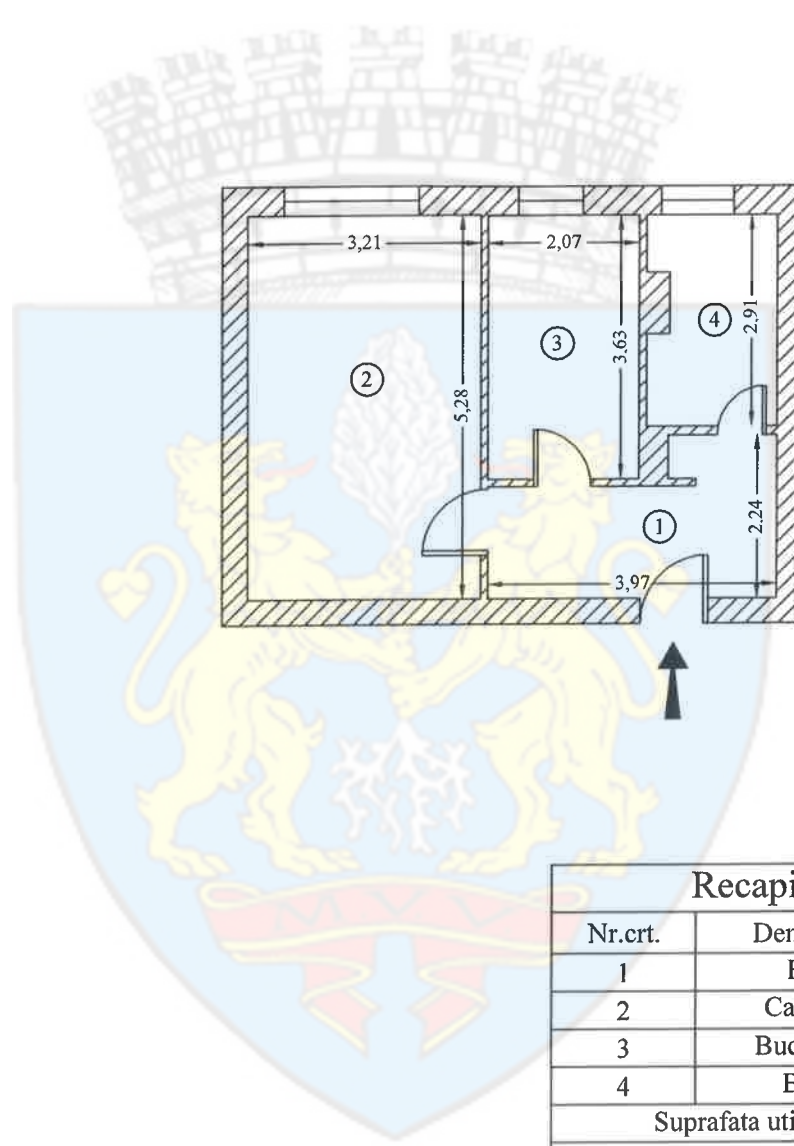

Recapitulatie Ap. 17		
Nr.crt.	Denumire	Suprafata [mp]
1	Hol	7.1
2	Camera	16.9
3	Bucatarie	7.5
4	Baie	5.0
Suprafata utila		36.5
Suprafata totala		36.5
Suprafata construita		45.5
Executant		Data: 06.2025
S.C. TOPO H.A.N.S. IMPEX S.R.L.		
Serie RO-B-J Nr. 1995		
Ing. Hruza Mihai-Alexandru Serie RO-MB-F Nr. 0422		
Mihal-Alexandru Hruza		Digitally signed by Mihai-Alexandru Hruza Date: 2025-08-18 11:38:20+02:00
Receptionat		Data
Chiricu Stefan		

RELEVU APARTAMENT

Scara 1:100

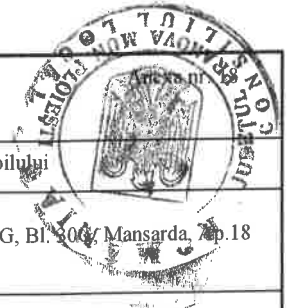

Nr. cadastral	Suprafata terenului [mp]	Adresa imobilului	
148891-C1-U18	18.50	Mun. Ploiesti, Strada Libertatii, nr.1G, Bl. 300/ Mansarda, Ap.18	
Cartea Funciara nr.		UAT	Municipiul Ploiesti judetul Prahova

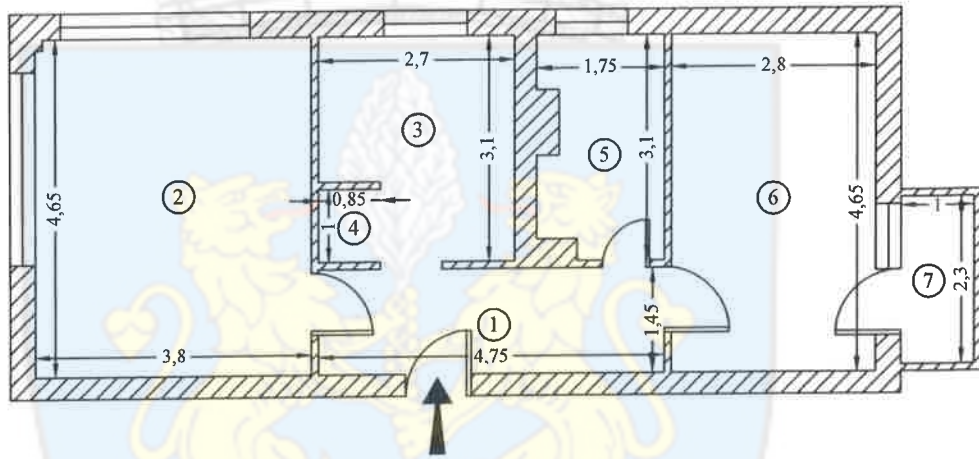

Recapitulatie Ap. 18

Nr.crt.	Denumire	Suprafata [mp]
1	Hol	6.9
2	Camera	17.6
3	Bucatarie	7.4
4	Debara	0.7
5	Baie	5.0
6	Camera	13.0
Suprafata utila		50.6
7	Balcon	2.3
Suprafata totala		52.9
Suprafata construita		65.9
Executant		Data: 06.2025
S.C. TOPO H.A.N.S. IMPEX S.R.L.		
Serie RO-B-J Nr. 1995		
Ing. Hruza Mihai-Alexandru Serie RO-MB-F Nr. 0422		
Mihai-Alexandru Hruza		Digitally signed by Mihai-Alexandru Hruza Date: 2025-08-18 11:38:20+02:00
Receptionat		Data
Chiricu Stefan		

RELEVU APARTAMENT

Scara 1:100



Nr. cadastral	Suprafata terenului [mp]	Adresa imobilului	
148891-C1-U19	18.03	Mun. Ploiesti, Strada Libertatii, nr.1G, Bl. 30G, Mansarda, Ap.19	
Cartea Funciara nr.		UAT	Municipiul Ploiesti judetul Prahova

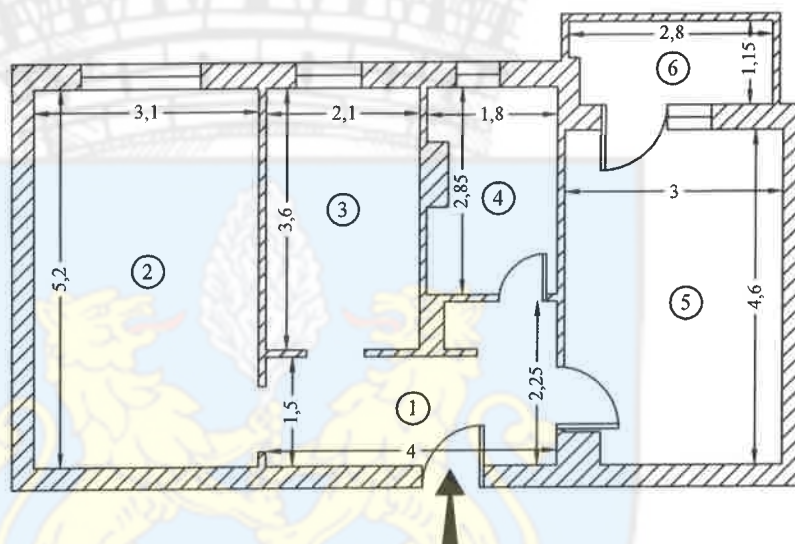

Recapitulatie Ap. 19

Nr.crt.	Denumire	Suprafata [mp]
1	Hol	7.1
2	Camera	16.1
3	Bucatarie	7.6
4	Baie	4.9
5	Camera	13.6
Suprafata utila		49.3
6	Balcon	3.1
Suprafata totala		52.4
Suprafata construita		62.7
Executant		Data: 06.2025
S.C. TOPO H.A.N.S. IMPEX S.R.L.		
Serie RO-B-J Nr. 1995		
Ing. Hruza Mihai-Alexandru Serie RO-MB-F Nr. 0422		
Mihai-Alexandru Hruza		Digitally signed by Mihai-Alexandru Hruza Date: 2025-06-18 11:30:20+02:00
Receptionat	Data	
Chiricu Stefan		

27

RELEVU APARTAMENT

Scara 1:100



Nr. cadastral	Suprafata terenului [mp]	Adresa imobilului	
148891-C1-U20	18.43	Mun. Ploiesti, Strada Libertatii, nr.1G, Bl. 30G, Mansarda, Ap.20	
Cartea Funciara nr.		UAT	Municipiul Ploiesti judetul Prahova

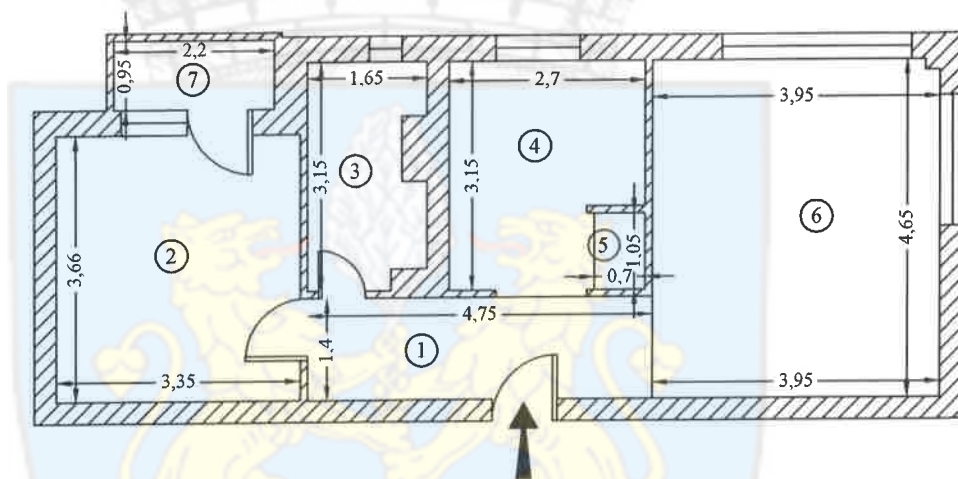

Recapitulatie Ap. 20

Nr.crt.	Denumire	Suprafata [mp]
1	Hol	6.7
2	Camera	12.3
3	Baie	4.7
4	Bucatarie	7.7
5	Debara	0.7
6	Camera	18.3
Suprafata utila		50.4
7	Balcon	2.1
Suprafata totala		52.5
Suprafata construita		66.0
Executant		Data: 06.2025
S.C. TOPO H.A.N.S. IMPEX S.R.L.		
Serie RO-B-J Nr. 1995		
Ing. Hruza Mihai-Alexandru Serie RO-MB-F Nr. 0422		
Mihal-Alexandru Hruza		Digitally signed by Mihai-Alexandru Hruza Date: 2025-06-18 11:38:20+02:00
Receptionat		Data
Chiricu Stefan		