

**ROMÂNIA**  
**JUDEȚUL PRAHOVA**  
**CONSILIUL LOCAL AL MUNICIPIULUI PLOIEȘTI**

**HOTĂRÂREA NR. 500**

**privind modificarea pozițiilor 808 din Anexa nr. 1 la Hotărârea Consiliului Local al municipiului Ploiești nr. 267/29.11.2006 privind includerea unor imobile în „Inventarul bunurilor care alcătuiesc domeniul privat al municipiului Ploiești” și 23 din Anexa 1 la Hotărârea Consiliului Local al municipiului Ploiești nr. 133/27.06.2007 privind includerea unor imobile în „Inventarul bunurilor care alcătuiesc domeniul privat al municipiului Ploiești” referitoare la imobilele situate în Ploiești, Intrarea Constructorilor nr. 1 și Intrarea Constructorilor nr. 3**

**Consiliul Local al municipiului Ploiești:**

Văzând Referatul de aprobare nr. 567/15.10.2024 al domnului consilier local Valentin Marcu și Raportul de specialitate comun înregistrat la Direcția Gestiune Patrimoniu - Serviciul Aplicarea Legilor Proprietății și Administrare Fond Locativ sub nr.357/11.10.2024 și la Direcția Administrație Publică, Juridic-Contencios, Achiziții Publice, Contracte sub nr. 1460/15.10.2024, prin care se propune modificarea pozițiilor 808 și 23 (referitoare la imobilele situate în Ploiești, str. Intrarea Constructorilor nr. 1 și Intrarea Constructorilor nr. 3) din **Anexa nr. 1 la Hotărârea Consiliului Local al municipiului Ploiești nr. 267/2006** privind includerea unor imobile în „*Inventarul bunurilor care alcătuiesc domeniul privat al municipiului Ploiești*” și din **Anexa nr. 1 la Hotărârea Consiliului Local al municipiului Ploiești nr.133/27.06.2007** privind includerea unor imobile în „*Inventarul bunurilor care alcătuiesc domeniul privat al municipiului Ploiești*”;

În conformitate cu Avizul din data de 07.10.2024 al Comisiei nr. 2 – valorificarea patrimoniului, servicii către populație, comerț, turism, agricultură, promovare operațiuni comerciale;

Având în vedere Raportul din data de 10.09.2024 al Comisiei speciale având ca atribuții întocmirea și actualizarea „*Inventarului bunurilor care alcătuiesc domeniul public și privat al municipiului Ploiești*”;

Luând în considerare faptul că imobilele situate în Ploiești, Intrarea Constructorilor nr.1 și Intrarea Constructorilor nr. 3, care fac obiectul prezentei hotărâri se află în domeniul privat al municipiului Ploiești potrivit pozițiilor nr. 808 din Anexa nr. 1 la Hotărârea Consiliului Local al municipiului Ploiești nr. 267/2006 privind includerea unor imobile în „*Inventarul bunurilor care alcătuiesc domeniul privat al municipiului Ploiești*” și nr. 23 din Anexa nr. 1 la Hotărârea Consiliului Local al municipiului Ploiești nr. 133/27.06.2007 privind includerea unor imobile în „*Inventarul bunurilor care alcătuiesc domeniul privat al municipiului Ploiești*”;

În temeiul prevederilor art. 129, alin. (2), lit. c), alin. (6) lit. b), alin. (7) lit. q), art.139, art. 196, alin. (1), lit. a) și art. 354 din Ordonanța de Urgență a Guvernului nr.57/2019 privind Codul administrativ, cu modificările și completările ulterioare;

## HOTĂRĂȘTE:

**Art. 1(1)** Se aprobă modificarea poziției nr. 808 (referitoare la imobilul situat în Ploiești, Intrarea Constructorilor, nr. 1) din Anexa nr. 1 la Hotărârea Consiliului Local al municipiului Ploiești nr. 267/29.11.2006 privind includerea unor imobile în „*Inventarul bunurilor care alcătuiesc domeniul privat al municipiului Ploiești*” și poziției nr. 23 (referitoare la imobilul situat în Ploiești, Intrarea Constructorilor, nr. 3) din Anexa nr. 1 la Hotărârea Consiliului Local al municipiului Ploiești nr. 133/27.06.2007 privind includerea unor imobile în „*Inventarul bunurilor care alcătuiesc domeniul privat al municipiului Ploiești*”, conform Anexei nr. 1 ce face parte integrantă din prezenta hotărâre.

**(2)** Imobilele situate în Ploiești, Intrarea Constructorilor nr. 1 și Intrarea Constructorilor nr. 3, se identifică potrivit planurilor de amplasament și delimitare ale imobilelor, executate de către S.C. EDROM CART S.R.L., care constituie Anexele nr. 2 și nr. 3, ce fac parte integrantă din prezenta hotărâre.

**Art. 2** Celelalte prevederi ale Hotărârii Consiliului Local al municipiului Ploiești nr.267/2006 și ale Hotărârii Consiliului Local al municipiului Ploiești nr. 133/2007 rămân neschimbate.

**Art. 3** Direcția Gestiune Patrimoniu și Direcția Economică vor duce la îndeplinire prevederile prezentei hotărâri.

**Art. 4** Direcția Administrație Publică, Juridic – Contencios, Achiziții Publice, Contracte va aduce la cunoștință celor interesați prevederile prezentei hotărâri.

**Data în Ploiești astăzi, 22 octombrie 2024**

**PREȘEDINTE DE ȘEDINȚĂ,  
Radu-Alexandru SIMIONESCU**

**Contrasemnează:  
SECRETAR GENERAL,  
Mihaela-Lucia CONSTANTIN**



ANEXA NR.1 LA HCL

PRIMARIA MUNICIPIULUI PLOIEȘTI  
DIRECȚIA GESTIUNE PATRIMONIU  
SERVICIUL APLICAREA LEGILOR PROPRIETĂȚII ȘI ADMINISTRARE FOND LOCATIV  
SERVICIUL INVENTARIERE SI EVIDENTA BUNURI

### TABEL

privind modificarea pozițiilor 808 din Anexa nr.1 la Hotărârea Consiliului Local al municipiului Ploiești nr.267/29.11.2006 privind includerea unor imobile în „Inventarul bunurilor care alcătuiesc domeniul privat al municipiului Ploiești” și 23 din Anexa 1 la Hotărârea Consiliului Local al municipiului Ploiești nr.133/27.06.2007 privind includerea unor imobile în „Inventarul bunurilor care alcătuiesc domeniul privat al municipiului Ploiești” referitoare la imobilele situate în Ploiești, Intrarea Constructorilor nr. 1 și Intrarea Constructorilor nr. 3

Nr. crt.	Adresa Imobil	Suprafata(mp)		Observații
		Construcție Suprafață utilă	Teren	
808	Intrarea Constructorilor, nr. 1	Teren curte	1069	Imobilul teren curte aflat în <u>domeniul privat</u> al municipiului Ploiești

Nr. crt.	Adresa Imobil	Suprafata(mp)		Observații
		Construcție Suprafață utilă	Teren	
23	Intrarea Constructorilor, nr. 3	Teren curte	911	Imobilul teren curte aflat în <u>domeniul privat</u> al municipiului Ploiești

Direcția Gestiune Patrimoniu,

Director Executiv,  
Carmen Daniela Bucur

Director Executiv Adjunct,  
Amedeo Florin Tăbîrcă

Șef Serviciul Aplicarea Legilor Proprietatii si Administrare Fond Locativ,  
Oana Laura Constantin

Șef Serviciul Invenariere si Evidența Bunuri,  
Gabriela Mîndruțiu

Întocmit: Gabriela Prisecariu  
Bădulescu Daniela



**Plan de amplasament și delimitare a imobilului**  
**Scara 1: 200**

Nr. cadastral:	Suprafața măsurată a imobilului:	Adresă imobilului:
	1069 mp	Intrarea Constructorilor, Nr. 1, jud. Prahova

Nr. Carte Funciară	Unitatea Administrativ Teritorială (UAT)
	PLOIEȘTI

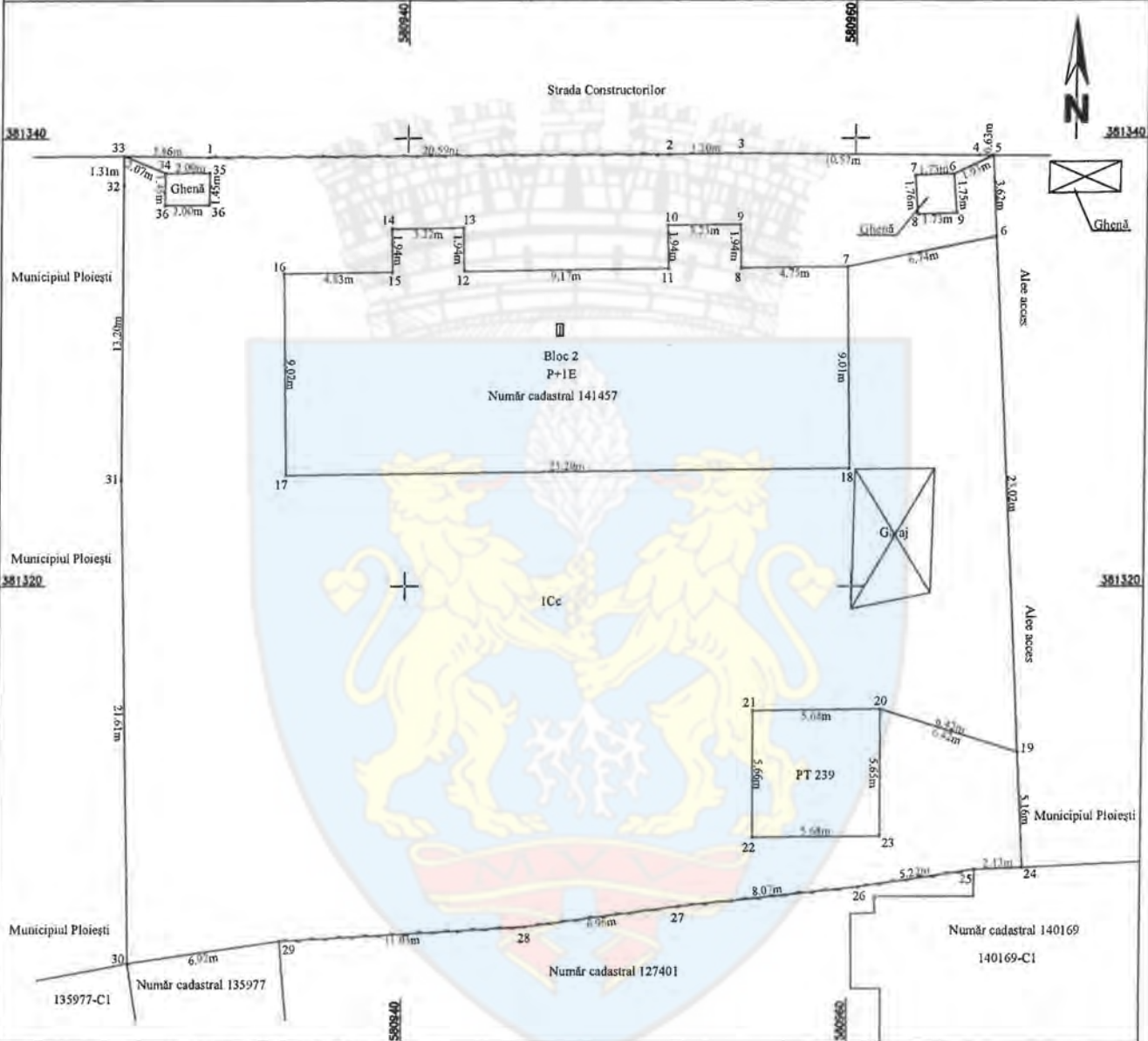

**A. Date referitoare la teren**

Nr. parcelă	Categoria de folosință	Suprafață (mp)	Mențiuni
1	Țc	1069	Teren intravilan împreună parțial cu gard de plasă
Total		1069	

**B. Date referitoare la construcții**

Cod constr.	Destinația	Suprafață construită la sol (mp)	Mențiuni
Total			

Suprafață totală măsurată a imobilului = 1069 mp

Confirm executarea măsurătorilor la teren, corectitudinea întocmirii documentației cadastrale și corespondența acesteia cu realitatea din teren

Confirm introducerea imobilului în baza de date integrată și atribuirea numărului cadastral

SC EDROM CART SRL  
 Aut. A.N.C.P.I.  
 Clasa II  
 Seria RO-B-J  
 nr. 2979

**VOICU ROMICA**  
 Digitally signed by  
 VOICU ROMICA  
 Date: 2024.09.05  
 11:42:19 +03'00'

AUTORIZAT  
 VOICU R. ROMICĂ  
 Categoria B  
 RO-PH-F Nr. 0222

Parafa  
 Semnatura și data,  
 Ștampila BCPI

Anexa nr. 3 la HCL Nr. 500/2024



**Plan de amplasament și delimitare a imobilului**  
**Scara 1: 200**

Nr. cadastral:	Suprafața măsurată a imobilului:	Adresă imobilului:
	911 mp	Intrarea Constructorilor, Nr. 3, jud. Prahova

Nr. Carte Funciară	Unitatea Administrativ Teritorială (UAT)
	PLOIEȘTI

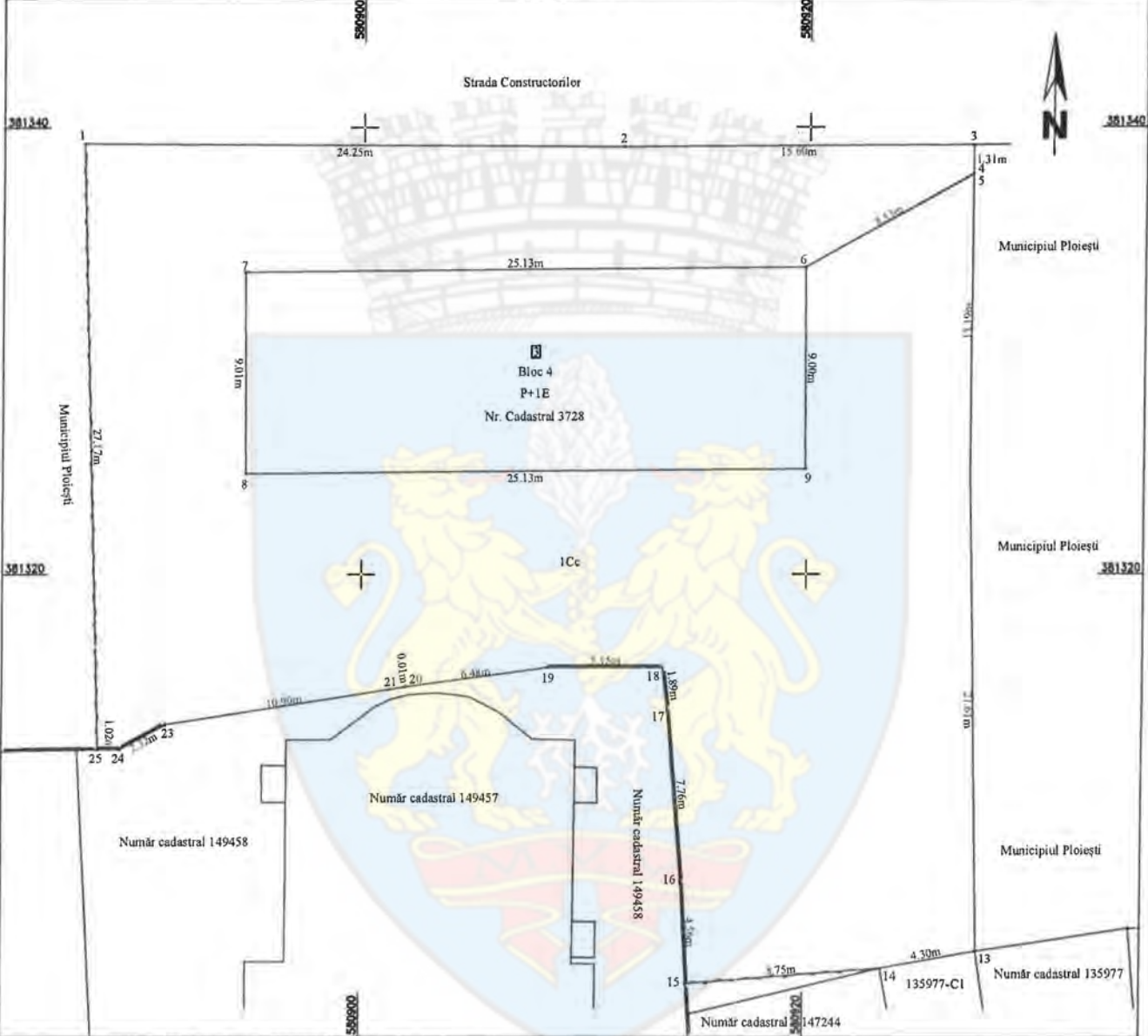

**A. Date referitoare la teren**

Nr. parcelă	Categoria de folosință	Suprafață (mp)	Mențiuni
1	Țc	911	Teren intravilan împrejmuit parțial cu gard de plasă și beton.
Total		911	

**B. Date referitoare la construcții**

Cod constr.	Destinația	Suprafață construită la sol (mp)	Mențiuni
Total			

Suprafață totală măsurată a imobilului = 911 mp

<p>Confirm executarea măsurătorilor la teren, corectitudinea întocmirii documentației cadastrale și corespondența acesteia cu realitatea din teren</p> <p><b>SC EDROM CART SRL</b> Aut. A.N.C.P.I. Clasa II Seria RO-B-J nr. 2979</p> <p><b>VOICU ROMICA</b> Digitally signed by VOICU ROMICA Date: 2024.09.05 11:42:34 +03'00'</p>	<p>Confirm introducerea imobilului în baza de date integrată și atribuirea numărului cadastral</p> <p align="center">Parafa Semnatura și data, Ștampila BCPI</p> <p align="center">AUTORIZAT VOICU R. ROMICĂ Categoria B RO-PH-F Nr. 0222</p>
---	---

Data: Septembrie 2024