

ROMÂNIA
JUDEȚUL PRAHOVA
CONSILIUL LOCAL AL MUNICIPIULUI PLOIEȘTI

HOTĂRÂREA NR. 502

privind înscrierea în domeniul privat al municipiului Ploiești a imobilelor terenuri situate în Ploiești, str. Splaiului, nr. 8, bl. 35I2 adiacente apartamentului nr. 2, din bl. 35I2, parter

Consiliul Local al municipiului Ploiești:

Văzând Referatul de aprobare nr. 568/15.10.2024 al domnilor consilieri locali Valentin Marcu, Aurelian-Dumitru Tudor, Gheorghe Popa, Costel Andreescu și Cristian-Mihai Ganea și Raportul de specialitate comun înregistrat sub nr.356/11.10.2024 la Direcția Gestiune Patrimoniu și sub nr. 1461/15.10.2024 la Direcția Administrație Publică, Juridic–Contencios, Achiziții Publice, Contracte referitor la înscrierea în domeniul privat al municipiului Ploiești a imobilelor - terenuri situate în Ploiești, str. Splaiului, nr. 8, adiacente apartamentului nr. 2, din bl. 35I2, parter;

Având în vedere Avizul Comisiei de specialitate nr. 2 a Consiliului Local al Municipiului Ploiești – valorificarea patrimoniului, servicii către populație, comerț, turism, agricultură, promovare operațiuni comerciale, încheiat în data de 11.10.2024;

În temeiul prevederilor art. 6 din Legea nr. 213 din 17 noiembrie 1998 privind bunurile proprietate publică, cu modificările și completările ulterioare;

În conformitate cu prevederile art. 553, art. 859, alin. 2 și ale art. 1138 din Legea nr. 287/2009, privind Codul civil, republicată, cu modificările și completările ulterioare;

În temeiul prevederilor articolului 36 alin. 1 și 2 din Legea nr. 18/1991 privind fondul funciar, republicată, cu modificările și completările ulterioare;

În conformitate cu prevederile Hotărârii nr. 25/14.03.1997 a Consiliului Local al municipiului Ploiești;

Văzând Procesul Verbal din data de 10.09.2024 al Comisiei speciale de inventariere desemnată prin Dispoziția nr. 971/11.03.2020 a Primarului municipiului Ploiești, cu modificările și completările ulterioare;

În conformitate cu Ordinul nr. 600/2023 privind aprobarea Regulamentului de recepție și înscriere în evidențele de cadastru și carte funciară, cu modificările și completările ulterioare;

În temeiul prevederilor art. 129 alin. (1) și alin. (2) lit. c), art. 139, art. 196 alin. (1) lit.a) și ale art. 354 din Ordonanța de Urgență a Guvernului nr. 57/2019 privind Codul administrativ, modificată și completată;

HOTĂRĂȘTE:

Art. 1 Se aprobă înscrierea în domeniul privat al municipiului Ploiești și atestarea apartenenței la domeniul privat al municipiului Ploiești a imobilelor-terenuri în suprafață de 4,7 mp și 5,0 mp, adiacente apartamentului nr. 2, situat în Ploiești, str.

Splaiului, nr. 8, bl. 35I2, parter, identificate conform Anexei nr. 1, Anexei nr. 2 și Anexei nr. 3 ce fac parte integrantă din prezenta hotărâre.

Art. 2 Direcția Gestiune Patrimoniu va duce la îndeplinire prevederile prezentei hotărâri.

Art. 3 Direcția Administrație Publică, Juridic - Contencios, Achiziții Publice, Contracte va aduce la cunoștință celor interesați, prevederile prezentei hotărâri.

Data în Ploiești astăzi, 22 octombrie 2024

**PREȘEDINTE DE ȘEDINȚĂ,
Radu-Alexandru SIMIONESCU**

**Contrasemnează:
SECRETAR GENERAL,
Mihaela-Lucia CONSTANTIN**



**Terenul ce se înscrie în domeniul privat al municipiului Ploiești**

Nr. crt.	Adresă imobil	Destinația imobilului	Suprafața (m.p.)
1	Ploiești, Str. Splaiului, nr.8, bl. 35I2,	Teren adiacent apartamentului nr.2 din blocul 35I2	Suprafață = 4,7 m.p.
2	Ploiești, Str. Splaiului, nr.8, bl. 35I2,	Teren adiacent apartamentului nr.2 din blocul 35I2	Suprafață = 5,0 m.p.

Director Executiv,
Carmen Daniela BUCUR

Director Executiv Adjunct,
Amedeo Florin TĂBÎRCĂ

Șef S.I.E.B,
Gabriela MÎNDRUȚIU

Șef S.P.V.P.A.A.E.,
Elena GUZU

Întocmit: Consilier S.I.E.B – Alina Mei-Roșu
Consilier S.P.V.P.A.A.E. - Ionela Duc

PLAN DE AMPLASAMENT SI DELIMITARE A IMOBILULUI
scara 1 : 500 (intravilan)



Nr. cadastral	Suprafata masurata a imobilului (mp.)	Adresa imobilului
	5 mp.	mun. Ploiesti, str. Splaiului, nr. 8, bloc 35I2, jud. Prahova
Nr. Carte Funciara	Unitate Administrativ Teritoriala (UAT)	
	PLOIESTI	

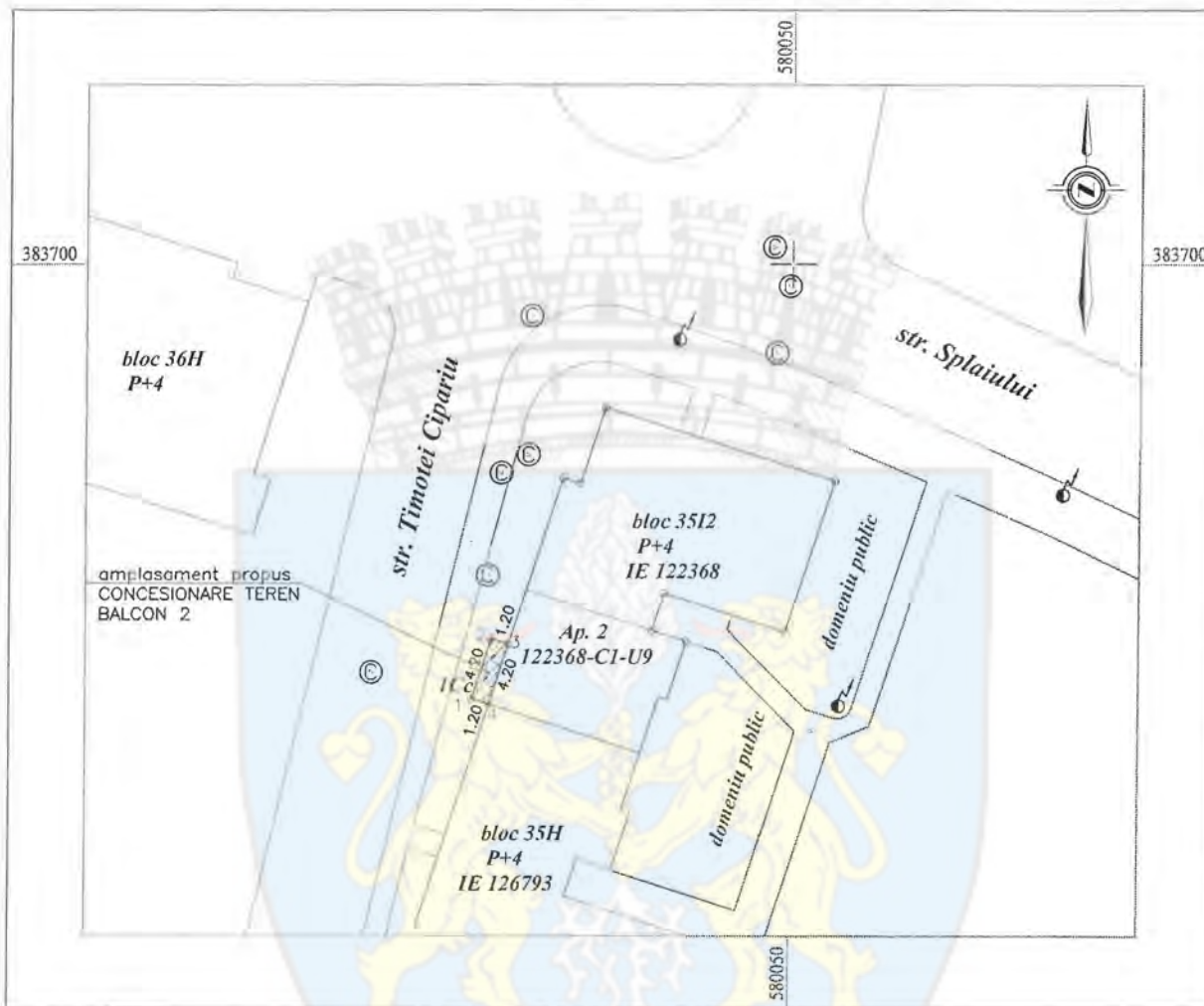

A. DATE REFERITOARE LA TEREN

Nr. parcela	Categorie de folosinta	Suprafata (mp.)	Mentiuni
1	Cc	5	Teren intravilan, in suprafata de 5.0 mp. aferent balconului 2, adiacent apartamentului, situat in mun. Ploiesti, str. Splaiului, nr. 8, bloc 35I2, ap. 2, Parter.
Total		5	

B. DATE REFERITOARE LA CONSTRUCTII

Cod	Destinatia	Suprafata construita la sol (mp.)
Total		

Suprafata totala masurata a imobilului: S=5 mp.

Executant: DRAGOMIR TRAIAN Confirm executarea masuratailor la teren, corectitudinea intocmirii documentatiei cadastrale si corespondenta acesteia cu realitatea din teren Semnatura si stampila Data: ianuarie 2024	Inspector: Confirm introducerea imobilului in baza de date integrat si atribuirea numarului cadastral Semnatura si parafa Data: Stampila BCPI
--	---



PLAN DE AMPLASAMENT SI DELIMITARE A IMOBILULUI
scara 1 : 500 (intravilan)

Nr. cadastral	Suprafata masurata a imobilului (mp.)	Adresa imobilului
	5 mp.	mun. Ploiești, str. Splaiului, nr. 8, bloc 3512, jud. Prahova
Nr. Carte Funciara	Unitate Administrativ Teritoriala (UAT)	
	PLOIESTI	

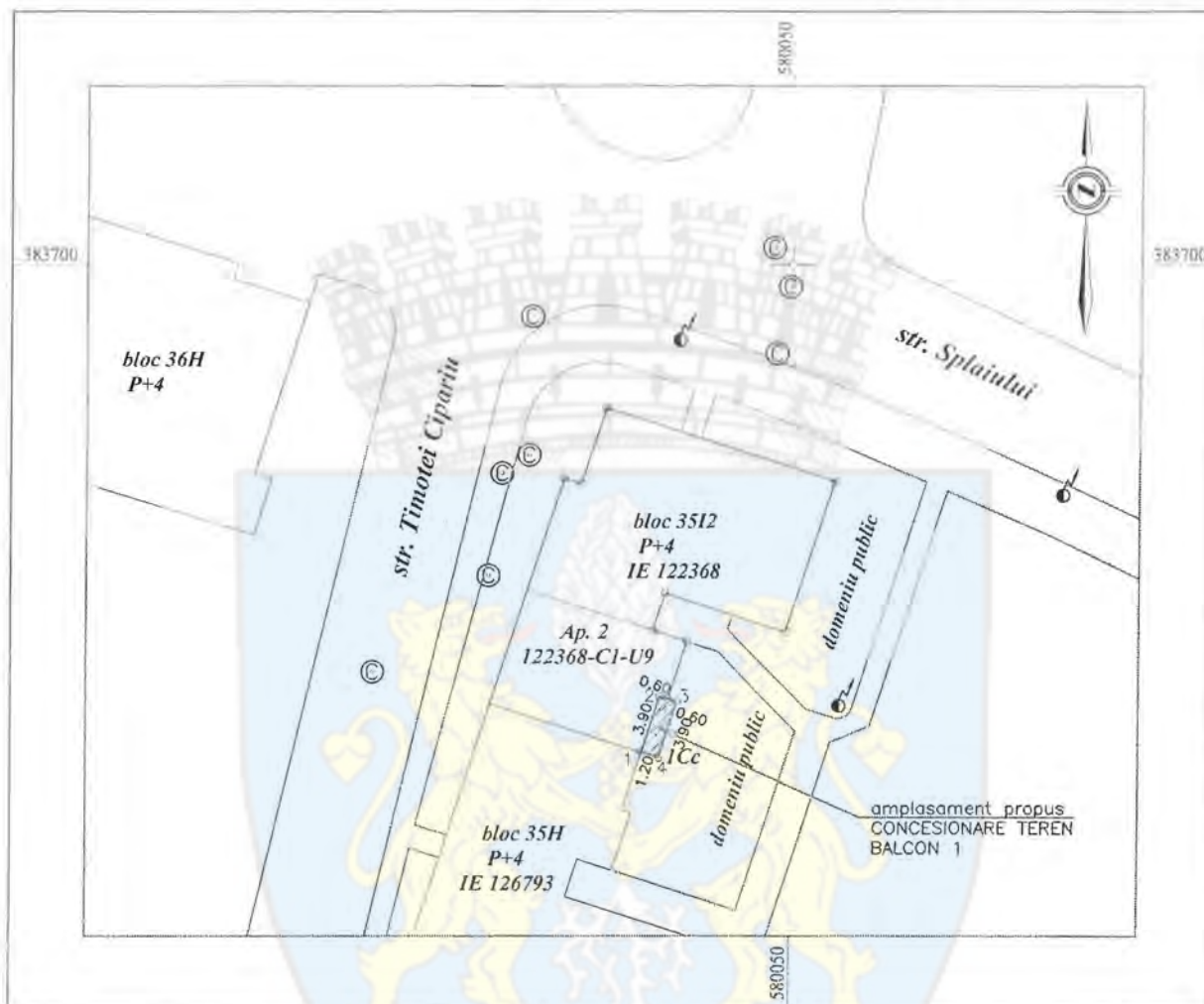

A. DATE REFERITOARE LA TEREN

Nr. parcela	Categorie de folosinta	Suprafata (mp.)	Mentiuni
1	Cc	5	Teren intravilan, in suprafata de 4.7 mp. aferent balconului 1, adiacent apartamentului, situat in mun. Ploiesti, str. Splaiului, nr. 8, bloc 3512, ap. 2, Parter.
Total		5	

B. DATE REFERITOARE LA CONSTRUCTII

Cod	Destinatia	Suprafata construita la sol (mp.)
Total		

Suprafata totala masurata a imobilului: S=5 mp.

Executant: DRAGOMIR TRAIAN

Inspector:

Confirm executarea masurarilor la teren, corectitudinea intocmirii documentatiei cadastrale si corespondenta acesteia cu realitatea din teren

Confirm introducerea imobilului in baza de date integrati atribuirea numarului cadastral

Semnatura si stampila

Semnatura si parafa

Data: ianuarie 2024

Data:

Stampila BCPI

